昭和61年５月18日発行(毎月１回18日発行)第２巻第５号(通巻16号) 昭和60年２月５日国鉄首都特別扱承認雑誌第8040号

● 口径：6㎜ ● 装弾数：1発 ● 飛距離：15m
● ボールペン機能：約20,000字 ● B.B弾入

お近くの模型店・玩具店でお買い求め下さい。（お店にない場合は品名を書いて代金480円と送料170円を加えて「650円」切手でご注文下さい）

製造元 **サンマーヤ大川K.K**

〒111 東京都台東区今戸2-29-3 ☎03(871)4448

©1986 NINTENDO

キャプテン ファミコン情報局

ゼルダの伝説

地下迷宮 LEVEL・1～3 完全紹介

LEVEL－1 イーグルの迷宮

ディスクシステムゲームの第1弾として、早くも、大人気を呼んでいる「ゼルダの伝説」。そこで今回は、レベル1～3の地下迷宮を完全紹介しちゃおう!!

レベル1のイーグルの迷宮は、9つある迷宮の中でももっともやさしい。最初のうちはすべての部屋をクリアするのはむずかしいだろうけど、やられるのをおそれずに、挑戦してみよう。

ここが、イーグルの迷宮の入口だ。

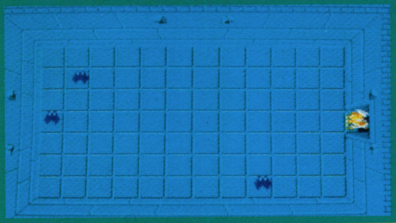

1 レベル1の迷宮には、コウモリの怪物キースが多い。部屋の中をあちこち飛び回る、イヤなやつだ。

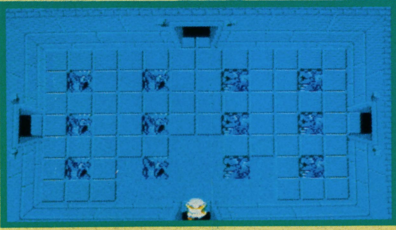

2 ここがイーグルの迷宮のスタート地点だ。上へいくか、右へいくか、左へいくか、どうする!?

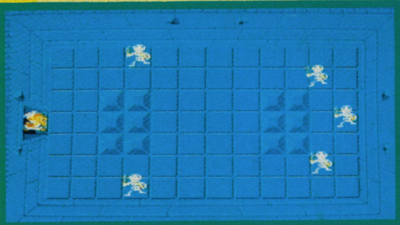

3 ガイコツのような敵はスタルフォスだ。両手に剣を持ってリンクに襲いかかるが、攻撃力は弱い。

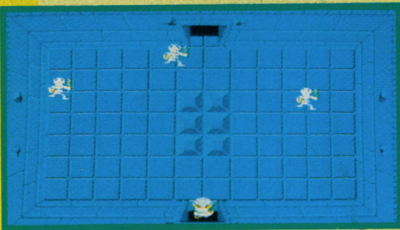

4 この部屋にもスタルフォスが登場。うまく、側面か背後にまわって、ソードで切りつけよう。

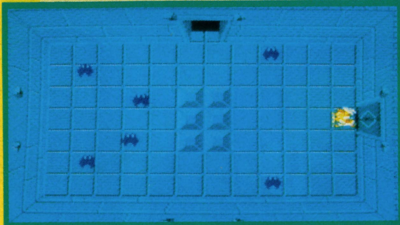

5 こちらの部屋には、キースがわんさかといるぞ。動きにまどわされずに、落ち着いて戦え!!

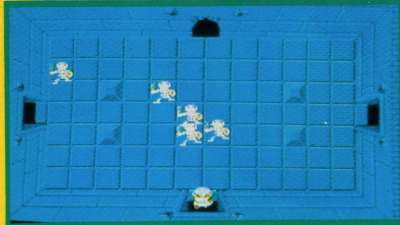

6 またもやスタルフォスの出現だ。ライフのハートが満タンなら、ビーム攻撃を使うのもいい。

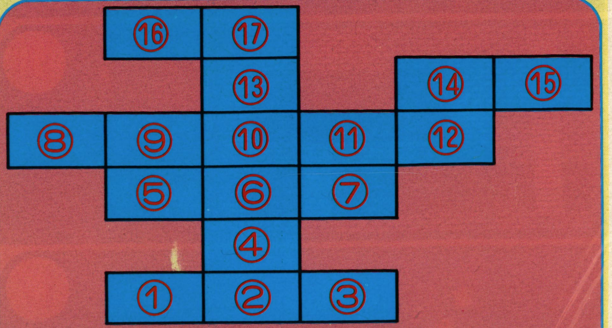

レベル1の迷宮は、その名の通り、イーグルが両翼を広げたような形をしている。下からスタートし、上へいくほど、クリアがむずかしくなってくるぞ!!

●ファミリーコンピュータは、任天堂の商標です。

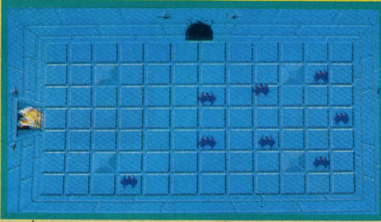

7 迷宮も先へ進めば進むほど、敵の数が多くなってくる。また、この部屋ではコンパスが手に入るぞ。

8 迷宮の中にいるおじいさんは、ゲームをプレイするのに役立つ情報を、リンクに教えてくれるぞ。

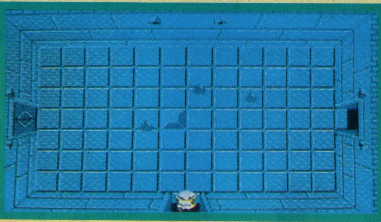

9 ここの部屋には、ゼリー状の怪物ゲルが登場。迷宮の床を、ピョコピョコとうごめく不気味なやつだ。

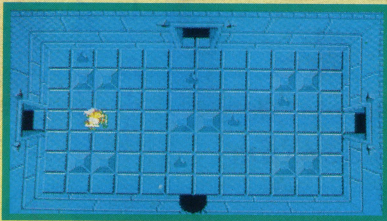

10 この部屋にも、ゲルがピョコピョコと歩き回っている。また、この部屋ではマップが手に入るよ。

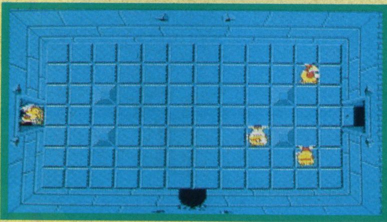

11 ブタのようなかっこうをした敵はゴーリアだ。こいつは、ブーメランを投げてくるので注意しよう。

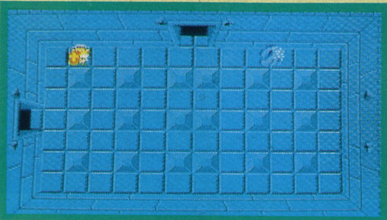

12 カベからウォールマスターが出現。こいつにつかまると、迷宮の入口までもどされてしまうぞ。

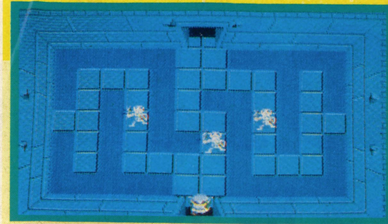

13 迷宮の中には、川が流れている部屋もある。この川を渡るには、ハシゴを持っていなければならない。

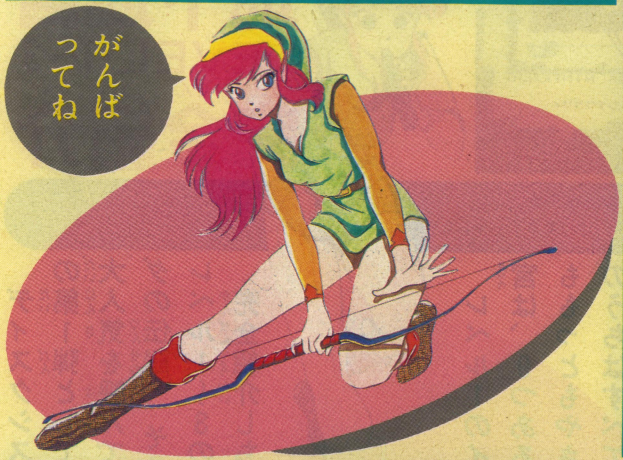

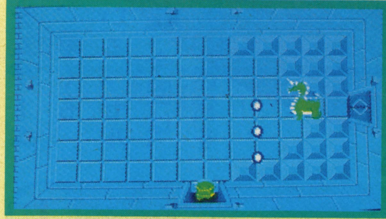

14 ここはレベル1の迷宮の親玉がいる部屋。アクオメンタスがビーム砲を放ってくるぞ!!

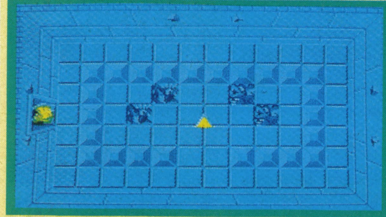

15 親玉を倒して、その奥の部屋に入ると、そこでトライフォースの小片を手に入れることができるんだ。

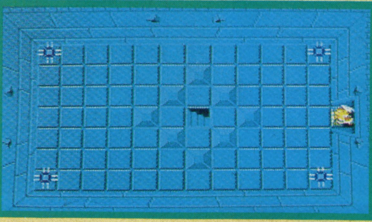

16 部屋の中央に、下へおりる階段があるぞ。障害物を動かして、おりていってみよう。トラップに注意。

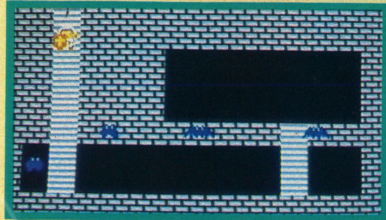

16 下へおりていくと、そこは宝の部屋だった。レベル1の迷宮では、弓を手に入れることができるよ。

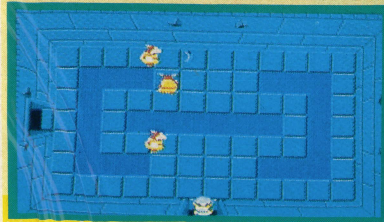

17 ブーメラン投げのゴーリアがいる部屋だ。ゴーリアを倒せば、ブーメランが手に入るぞ。

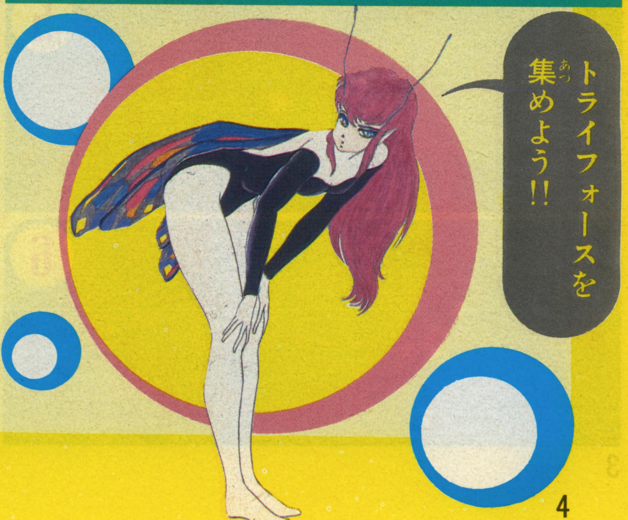

LEVEL−2　ムーンの迷宮

レベル1の迷宮をクリアしたら、レベル2の迷宮にチャレンジしてみよう。レベル2の迷宮は、レベル1とくらべると、さすがにクリアがむずかしくなっている。

ここの迷宮は、ヘビのロープが多く出現するのが特徴。また、ヒトダマのバブルも出現する。

この迷宮だけ、宝の部屋がないが、マジカルブーメランが手に入る部屋がある。

ここが、レベル2、ムーンの迷宮への入口なのだ!!

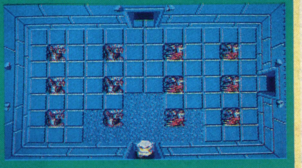

1 ここがレベル2の迷宮のスタート地点。

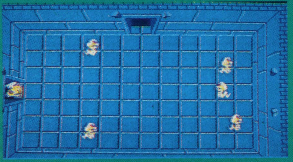

2 ヘビのロープが、たくさん出現した！

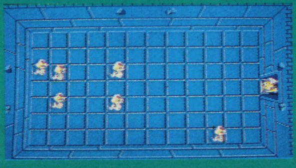

3 この部屋にも、ロープが多いぞ。

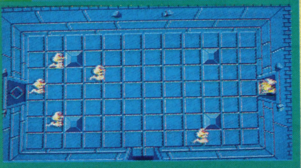

4 ロープは、す早くよってくるので注意。

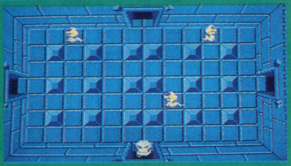

5 ロープと同じ列に入るのはさけよう。

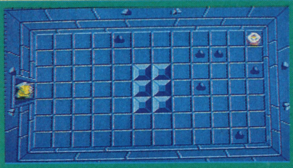

6 部屋の片すみに、コンパスがあるぞ。

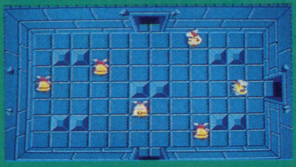

7 ブーメラン投げのゴーリアだ。

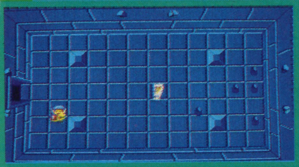

8 ここの部屋には、マップがあるぞ。

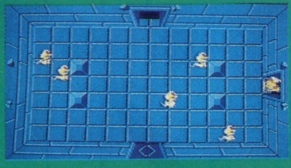

9 またまたロープが大量に現れた。

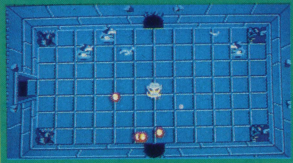

10 マジカルブーメランが手に入る部屋だ。

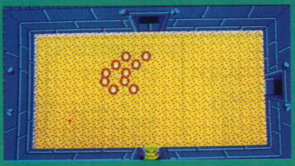

11 大ミミズのモルドアームがうごめく。

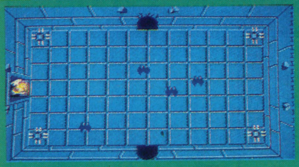

12 部屋の4隅にあるトラップに注意!!

13 ロープは、うまくおびきよせて倒せ!!

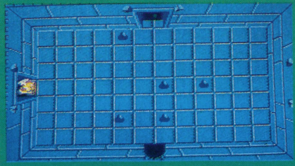

14 ゲルが不気味に動き回っているぞ。

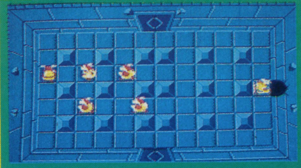

15 この部屋にもゴーリアがいる。

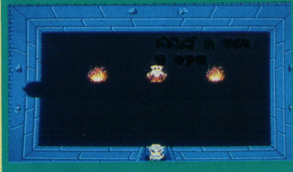

16 ドドンゴ攻略のヒントを聞こう。

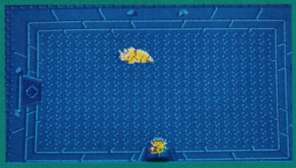

17 レベル2の親玉ドドンゴが登場。

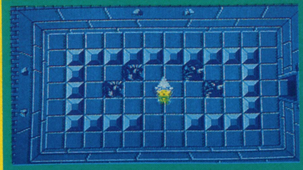

18 やった!! トライフォースだ。

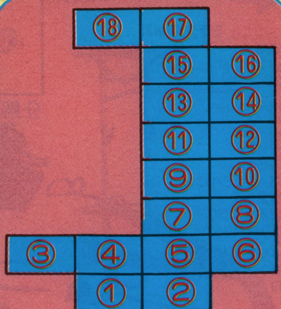

レベル2の迷宮は三日月の形をしている。それが、ムーンの迷宮と呼ばれる由縁だ。⑩の部屋が、とくにむずかしいぞ。

毎月広告掲載

TAZAKI BARBELL

ビルドアップの粋を極めた最高級品質

●ご注文は電話でOK.!!
●お支払いは便利な分割払い(3回・6回・10回)
TEL045-473-2200
受付:AM9:00〜PM4:30(日曜・祭日 休み)

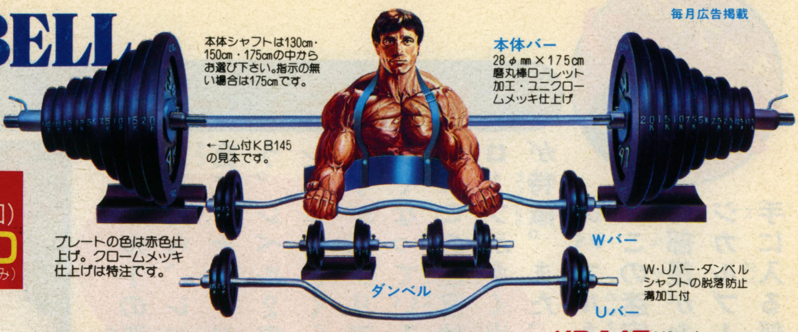

スーパーバーベルセット

KB-35 35Kバーベル

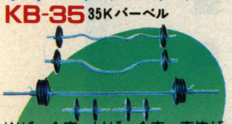

Wバー1本・Uバー1本・本体バー1本・ダンベル2本・計5本で15K・2.5K×4枚・5K×2枚・計20K 合計35Kg

カバーなし一括払い……¥13,000
月々¥4,500×3回
ゴムカバー付一括払い…¥15,000
月々¥5,200×3回

KB-55 55Kバーベル

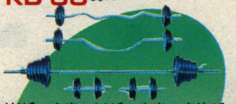

Wバー1本・Uバー1本・本体バー1本・ダンベル2本・計5本で15K・1.25K×4枚・2.5K×4枚・5K×2枚・7.5K×2枚 合計55Kg

カバーなし一括払い……¥19,000
月々¥3,300×6回
ゴムカバー付一括払い…¥22,000
月々¥3,800×6回

KB-75 75Kバーベル

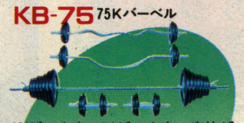

Wバー1本・Uバー1本・本体バー1本・ダンベル2本・計5本で15K・1.25K×4枚・2.5K×4枚・5K×2枚・7.5K×2枚・10K×2枚 合計75kg

カバーなし一括払い……¥25,000
月々¥4,300×6回
ゴムカバー付一括払い…¥29,000
月々¥3,000×10回

KB-105 105Kバーベル

Wバー1本・Uバー1本・本体バー1本・ダンベル2本・計5本で15K・左記75Kバーベルセット・プレート内容+15K×2枚・ゴムマット2枚付 合計105Kg

カバーなし一括払い……¥34,000
月々¥3,570×10回
ゴムカバー付一括払い…¥39,000
月々¥4,100×10回

KB-145 145Kバーベル

Wバー1本・Uバー1本・本体バー1本・ダンベル2本・計5本で15K・左記75Kバーベルセット・プレート+15K×2枚・20K×2枚・ゴムマット2枚付 合計145Kg

カバーなし一括払い……¥46,000
月々¥4,840×10回
ゴムカバー付一括払い…¥52,000
月々¥5,470×10回

補助用具ベンチ ミラクル

●各器具の色は異なる時があります。

M-8 ミラクルNo.8 中級者用

一括払い…¥12,000
分割払い…¥15,000
月々¥5,000×3回

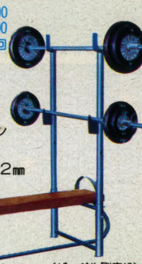

高さ…130cm
巾……56cm
長さ…150cm
重量….15kg
●ラバークッション
●レザー張り

直径42.7φmm 厚さ2mm
太いパイプで安全

(バーベル別売り)

M-25 ミラクルNo.25

上級者用

一括払い…¥22,000
分割払い…¥24,000
月々¥4,000×6回

高さ…200cm
巾……110cm
長さ…150cm
●ラバークッション張り2ケ所
●柱2本ユニクロームメッキ仕上げ

(バーベル別売り)

M-35 ミラクルNo.35

専門者用

一括払い…¥46,000
分割払い…¥48,000
月々¥4,800×10回

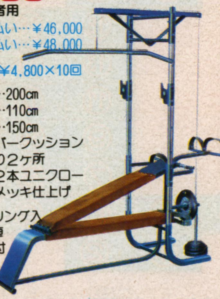

高さ…200cm
巾……110cm
長さ…150cm
●ラバークッション張り2ケ所
●柱2本ユニクロームメッキ仕上げ

ベアリング入カッ車3個付

●M-25とM-35への追加購入可。レッグカール部・ラットマシン部共で
一括払い…¥24,000・分割払い…¥26,000

スーパーバーベルセットとミラクルの組合せ分割購入価格

	KB-35	KB-55	KB-75	KB-105	KB-145
M-8 カバーなし	月々¥2,850×10回	月々¥3,480×10回	月々¥4,080×10回	月々¥5,070×10回	月々¥6,340×10回
M-8 ゴムカバー付	月々¥3,060×10回	月々¥3,780×10回	月々¥4,500×10回	月々¥5,600×10回	月々¥6,970×10回
M-25 カバーなし	月々¥3,750×10回	月々¥4,380×10回	月々¥4,980×10回	月々¥5,970×10回	月々¥7,240×10回
M-25 ゴムカバー付	月々¥3,960×10回	月々¥4,680×10回	月々¥5,400×10回	月々¥6,500×10回	月々¥7,870×10回
M-35 カバーなし	月々¥6,150×10回	月々¥6,780×10回	月々¥7,380×10回	月々¥8,370×10回	月々¥9,640×10回
M-35 ゴムカバー付	月々¥6,360×10回	月々¥7,080×10回	月々¥7,800×10回	月々¥8,900×10回	月々¥10,270×10回

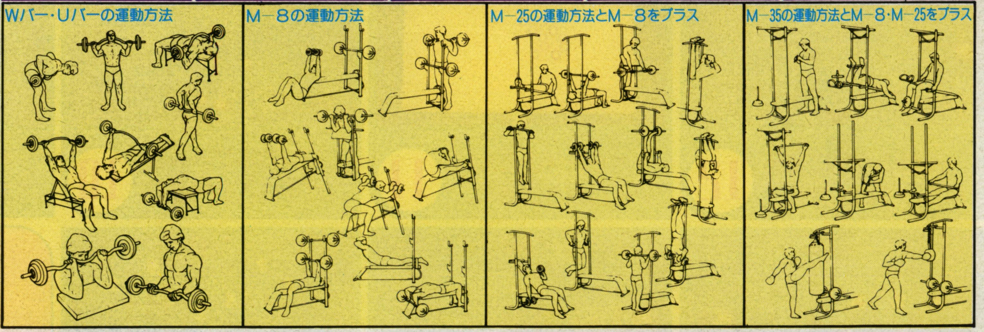

分解式ダンベルセット

Wバー・Uバーいずれか1本付

●価格(一括払い)

カバーなしセット		ゴムカバー付セット	
15KD	¥7,000	15KD	¥8,500
20KD	¥8,500	20KD	¥10,500
30KD	¥11,500	30KD	¥14,000
40KD	¥14,500	40KD	¥17,500
50KD	¥17,500	50KD	¥21,000
60KD	¥20,500	60KD	¥24,000

●ダンベルプレート枚数
各セット共シャフト3本(5K)小カラー6ケ付

15KD	2.5K×4枚
20KD	2.5K×4枚・1.25K×4枚
30KD	2.5K×8枚・1.25K×4枚
40KD	5K×4枚・2.5K×4枚・1.25K×4枚
50KD	5K×4枚・2.5K×8枚・1.25K×4枚
60KD	5K×8枚・2.5K×4枚・1.25K×4枚

プレート1枚の価格(100K以上送料無料)

ゴムカバー付(室内用)		ゴムカバーなし	
1.25K	¥700	1.25K	¥400
2.5K	¥1,200	2.5K	¥800
5K	¥2,000	5K	¥1,500
7.5K	¥2,900	7.5K	¥2,300
10K	¥3,800	10K	¥3,000
15K	¥5,500	15K	¥4,500
20K	¥7,200	20K	¥6,000

サンドバッグ

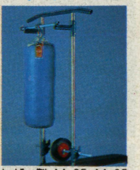

レザー製。M-25・M-35に使用可。30φcm×80cm。重量16K。一括¥15,000
分割¥16,000(3回払い)

ビルタミン・プロテイン997

1日スプーン3杯でOK。(指導書付)1個¥5,000
(送料共)特用1250g入

チェンバッグ

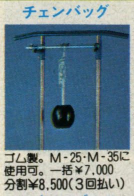

ゴム製。M-25・M-35に使用可。一括¥7,000
分割¥8,500(3回払い)

アイアンブーツ

プレートシャフト別売

一括¥9,000
分割¥10,000(3回払い)

重量挙ベルト S・M・L

二重牛皮製。一括¥6,500
分割¥7,500(3回払い)

36周年 総合カタログ無料急送

●初心者へ図解入指導書・最新ミスター日本コンテスト・ニュース●世界トップビルダー写真集●個人別日課指導書及び通信指導その他

トレーニングジム開設無料指導

実技指導

主要納入先

陸・海・空・自衛隊・米軍基地・全国各大学・高校運動部・全国警察署及各官公庁運動部・柔・剣・空手道場・力士部屋・各プロスポーツ・ボディビルジム・会社等厚生設備・各種病院

ご注文方法

一括払いでご注文の方

ご希望の商品名をはっきり記入の上、郵便局より現金書留にて、現金一括払い価格で代金を下記へお送り下さい。

分割払いでご注文の方

分割価格プラス集金手数料(10回払いで6.5%)が加算されます。クレジット扱いとなりますので、20才未満の方、学生の方、勤続1年未満の方は受付けることができませんが、その場合は保護者(父または母)名にてお申し込み下さい。代金の支払いは、契約書が成立し、現品が到着後、1回目から毎月銀行引落しとなります。

不良品の場合は、新品と交換します。良品の返品はご容赦下さい。
※運賃全額当社払い(沖縄、離島の方、及び部品のみをご注文の方は送料着払い)

田崎製作所
〒222 横浜市港北区新横浜3-25-1
TEL045-473-2200 キャプテン係

キャプテン ファミコン情報局

LEVEL-3 マンジの迷宮

レベル3の迷宮は、レベル1、レベル2とくらべて、一段とむずかしくなっている。この迷宮で、とくに注意すべき敵はタートナックだ。こいつは強力なシールドを持っているので正面からの攻撃はまったく効果なし。攻撃力も強いぞ。

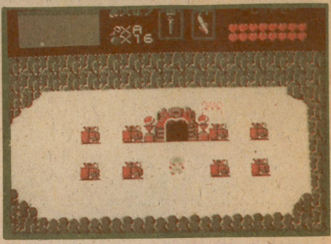

レベル3、マンジの迷宮の入口がここだ。さあ、入ってみよう!!

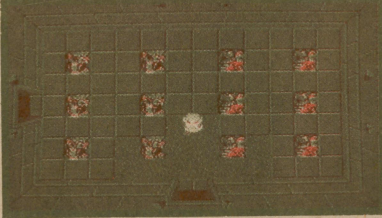

1 レベル3、マンジの迷宮のスタート地点だ。難易度もグッとアップしているので、心の準備をととのえて入れ。

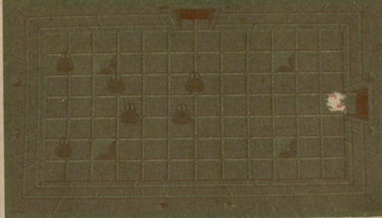

2 ゾルがたくさんいる部屋だ。このゾルをソードで切りつけると、2匹のゲルに分裂するぞ。

3 ここもまたゾルの多い部屋。カベぎわでゾルを切ると、分裂したゲルがカベにはね返ってくるので注意!!

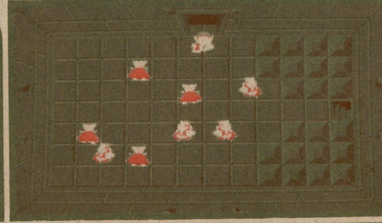

4 これが強敵タートナックだ。タートナックは側面か、背後に回って攻撃するようにしよう。

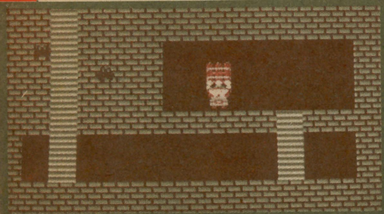

4 タートナックの部屋の地下には宝の部屋がある。ここでは、イカダを手に入れることができる。

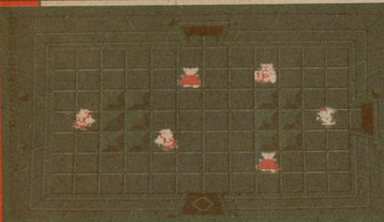

5 ここにもタートナックがいる。LIFEのハートが少ない場合は、やられてしまう危険性が高いぞ。

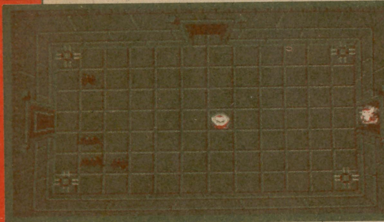

6 コンパスのある部屋。しかし、トラップとキースがリンクの行く手をはばもうとする。気をつけろ!!

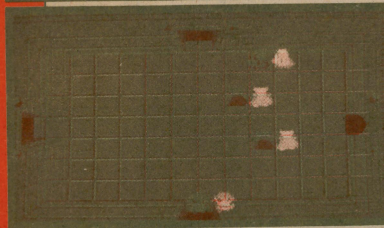

7 マンジの中央部にあたる部屋。スタート地点からくると、この部屋で初めて、タートナックが出現する!!

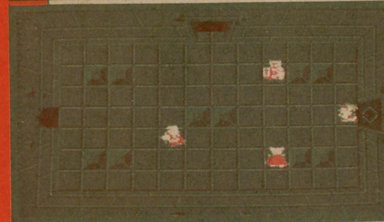

8 またもやタートナックだ。タートナックをすべて倒さないかぎり、横のシャッターはあかないぞ。

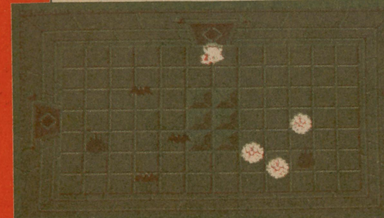

9 ゾル、キース、バブルが集団でうごめいている部屋だ。バブルは倒すことができないので、注意しよう。

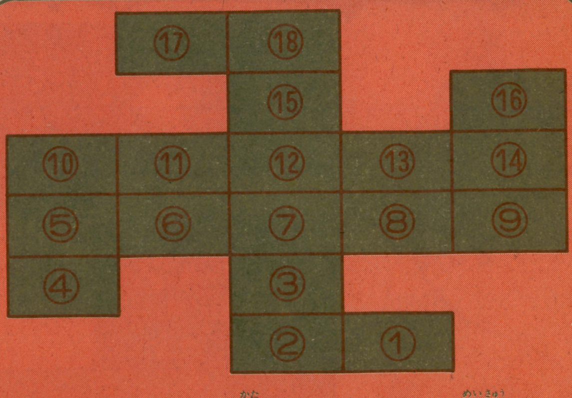

きれいなマンジの形をした、レベル3の迷宮。

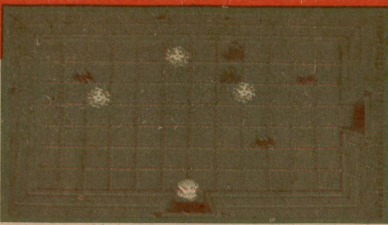

10 ここにもゾル、キース、バブルが出現。バブルにとりつかれると、ソードをねけなくなってしまうぞ。

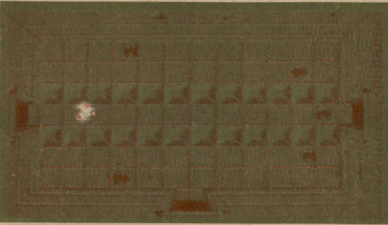

11 上下を障害物ではさまれた1本道の面だ。動きが自由にとれないので、キースといえども、油断は禁物。

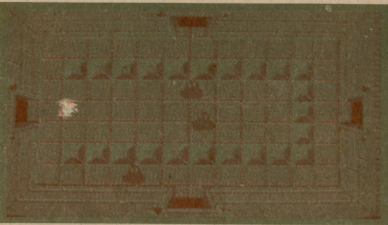

12 ゾルがリンクの行く手に待ちかまえているぞ。ゾルを倒す時には、カベを背にして戦うようにしよう。

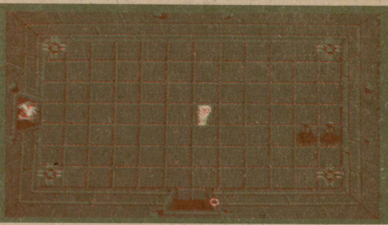

13 マップのおいてある部屋だ。いきなり部屋の中に入らずに、トラップの攻撃がとぎれるのを待て!!

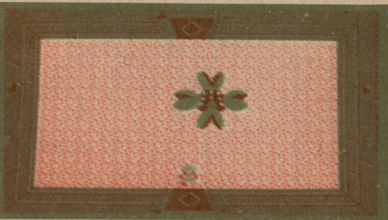

14 レベル3の親玉テスチタートが出現。こいつはソードで倒すより、バクダンを使ったほうが、効果的だぞ。

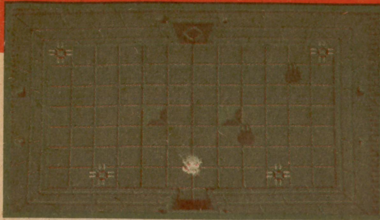

15 トラップの並び方がいままでとは違っている。この部屋に入る時は、左右を十分、注意すること。

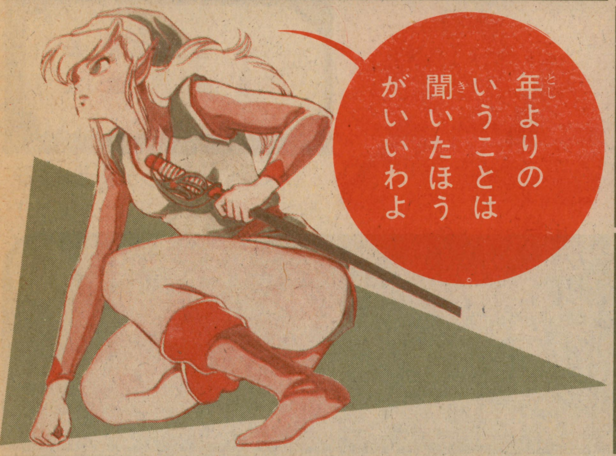

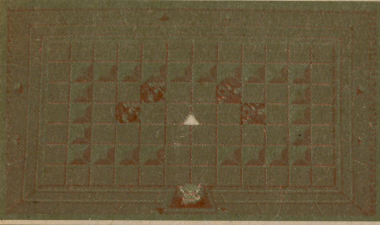

16 ここが、レベル3の迷宮のトライフォースがある部屋だ。これで3つのトライフォースを集めたぞ!!

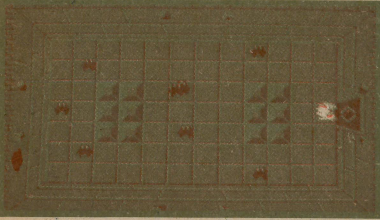

17 キースが何匹もいる部屋だ。キースをすべて倒すと、右側のシャッターが開くようになっている。

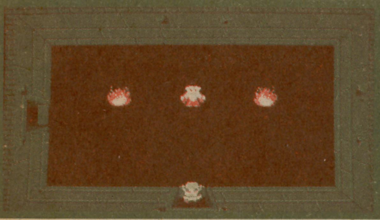

18 ここで、おじいさんが大切なメッセージをあたえてくれるぞ。さっそく地上へ出て、滝をさがせ!!

LEVEL 1〜3、敵キャラ

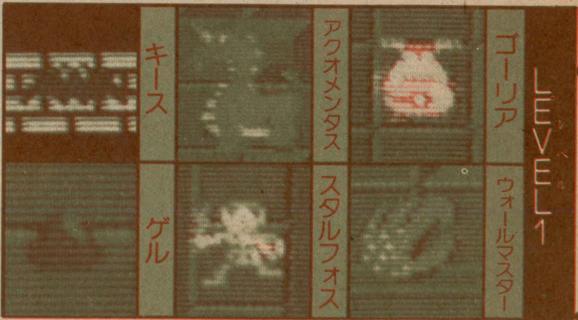

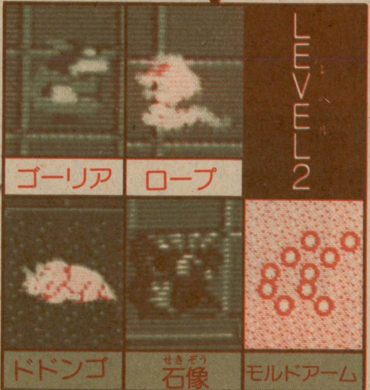

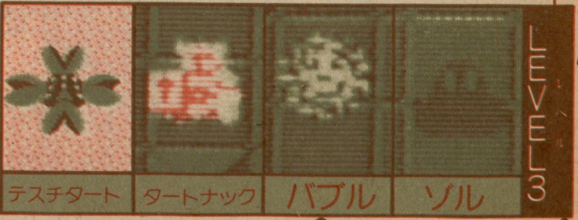

キャプテン ファミコン 情報局

ファミコン新ゲーム情報!!

アーガス

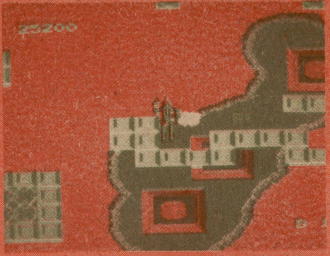

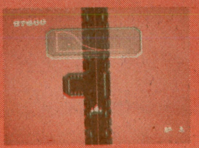
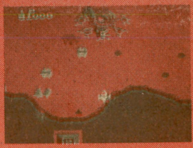

ロボットに変形すると、無敵になれるぞ!!

©ジャレコ

連合軍の基地を次々と襲うメガ・アーガスの軍隊を撃ち破るため、未知の兵器ウォル・アーグが発進。パワーアップをかさねながら、敵と戦い、ウォル・アーグの影と地上の影を合わせろ!! 無敵合体ロボットに変身するぞ!! ジャレコ 4,900円

影の伝説

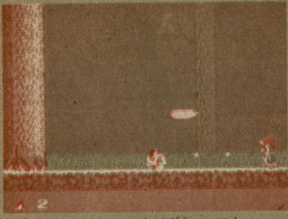
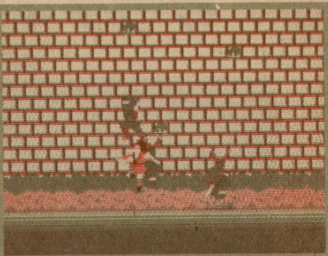
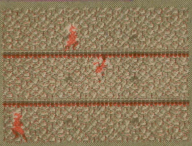
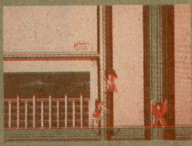

ぬけ穴のシーンでは、敵の青忍を倒していけ!!

©タイトー

江戸時代末期、ある国で魔界のものが集団を作り、人々を苦しめていた。そしてかれらは、美しい霧姫までをも誘拐してしまう。そこで姫を救うために立ち上がったのが、伊賀の忍者"影"だ。刀、手裏剣と忍法の秘術をつくして、姫を救いだせ!! タイトー 4,900円

Bウイング

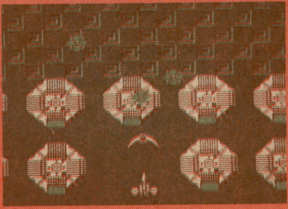
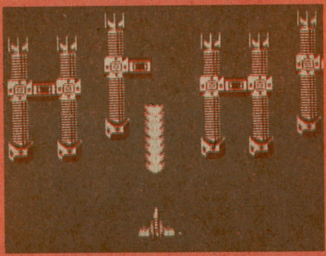
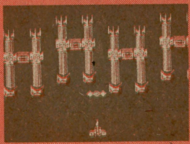
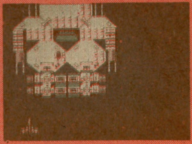

敵の重機動要塞ゴブナスを破壊すれば勝利だ!!

©データイースト

FX−1号は、10種類のウイングを装着することによってパワーアップできる最新の戦闘機だ。しかし、1種類のウィングをつけて試験飛行をしている時に、ほかの9種類のウィングが、敵に奪われてしまった。ウィングを奪回し、敵を倒せ!! データイースト 4,900円

アトランチスの謎

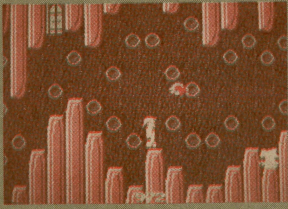
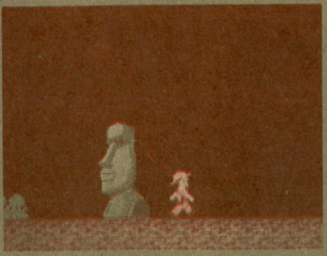
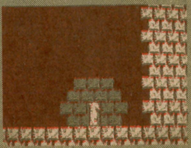
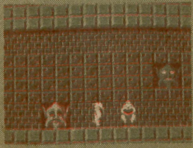

ファイナルステージには悪の帝王ザヴィーラが出現。

©サン電子

太西洋上に突如、出現した謎の大陸アトランチス。そこで行方不明になった師匠を捜索するため、若き探険家ウィンが旅立った。各面に用意されたワープドアをくぐりぬけ、ウィンの冒険ははてしなくつづく。はたして師匠はどこにいるのか!? サン電子 4,900円

●ファミリーコンピュータは、任天堂の商標です。

最新ファミコン大プレゼント!!

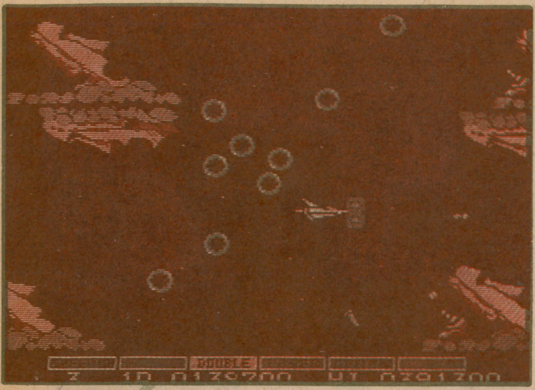

3名 ① グラディウス
コナミ

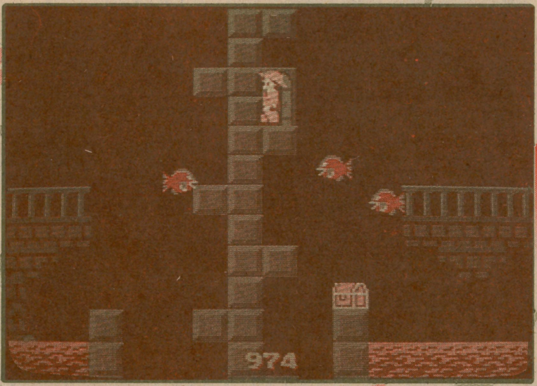

3名 ②アトランチスの謎
サン電子

少年キャプテン
5月18日号

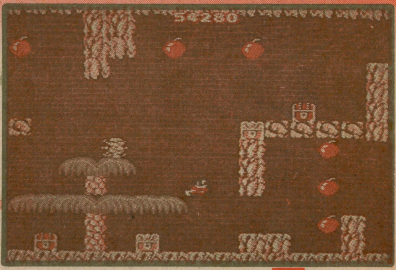

3名 ③ マイティボンジャック
テクモ

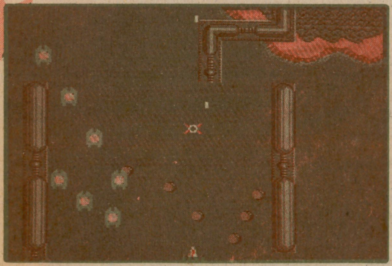

3名 ④ アーガス
ジャレコ

3名 ⑤ 影の伝説 タイトー

●応募方法●アンケートハガキか官製ハガキにアンケートの答えとほしいプレゼントの番号を書いてください。しめきりは5月18日必着。発表は本誌7月18日号（6月18日発売）

『少年キャプテン』5/18号アンケート

Ⓑ今月号から連載が再開した「クルドの星」についておききします。(あてはまるものに○印を)

①「クルドの星」の登場人物の中で一番好きなのはだれですか？

㋐ジロー　㋑リラ　㋒デミレル(＝カシム)㋓ウルマ　㋔ルーク

②①で選んだ人物を好きな理由は？

(　　　　　　　　　　　　　　　　　　　　　　)

③あなたは「クルドの星」の単行本(『少年キャプテンコミックス』)を買いましたか？

㋐すでに買った　㋑これから買うつもりだ　㋒買う気がない

④あなたは「クルドの星」のほかに、安彦先生に本誌でどんな作品を書いてほしいですか？　自由に書いてください。

(　　　　　　　　　　　　　　　　　　　　　　)

Ⓒ今月号から新しく連載が始まった「挑介がイク!!」についておききします。(あてはまるものに○印を)

①絵柄：㋑好き　㋑ふつう　㋒あまり好きじゃない

②ストーリーは：㋐面白い　㋑ふつう　㋒あまり面白くない

③あなたは今後挑介にどういう活躍をさせてほしいですか？

(　　　　　　　　　　　　　　　　　　　　　　)

Ⓓあなたは本誌で「挑介がイク!!」のようなスケベまんがを、

①もっとふやしてほしい　②これ以上ふやしてほしくない

Ⓔ今月号の『少年キャプテン』への感想・希望を自由に書いてください。

(　　　　　　　　　　　　　　　　　　　　　　)

★御協力ありがとうございました。

キリトリセン

40円切手をはってください

郵便はがき

〒105

東京都港区新橋
4の10の1　徳間書店

月刊『少年キャプテン』
編集部
読者アンケート『最新ファミコンソフト
大プレゼント!!』係

キリトリセン

Ⓐ今月号の『少年キャプテン』の中で面白かったものに○印、あまり面白くなかったもの3つに×印をつけてください。
①クルドの星　②宇宙家族カールビンソン　③挑介がイク!!　④いきなりF・L・Y!!　⑤MORUMO1/10　⑥魔神伝　⑦ライジングファイタータケル　⑧われはロボットくん　⑨闘魂の素　⑩みんなでお茶だ!!　⑪ブラックピアス　⑫LADY!　グルンサ　⑬これもん!　アイドル　⑭放課後ABC　⑮ファミコン情報局　⑯ツーリング講座　⑰キャプテンスペース　⑱キャプテン芸能局　⑲コミックスクール

住所〒

氏名　　　　年齢　　歳

職業(学年)　　　　TEL　　男 女

ほしいプレゼントの番号（P10から1つ選んでください）

★冒険ACTION・COMICの決定版!!★
クルドの星
めざせ
アララト山へ
ジローが出撃!!
第2部再開!!
安彦良和

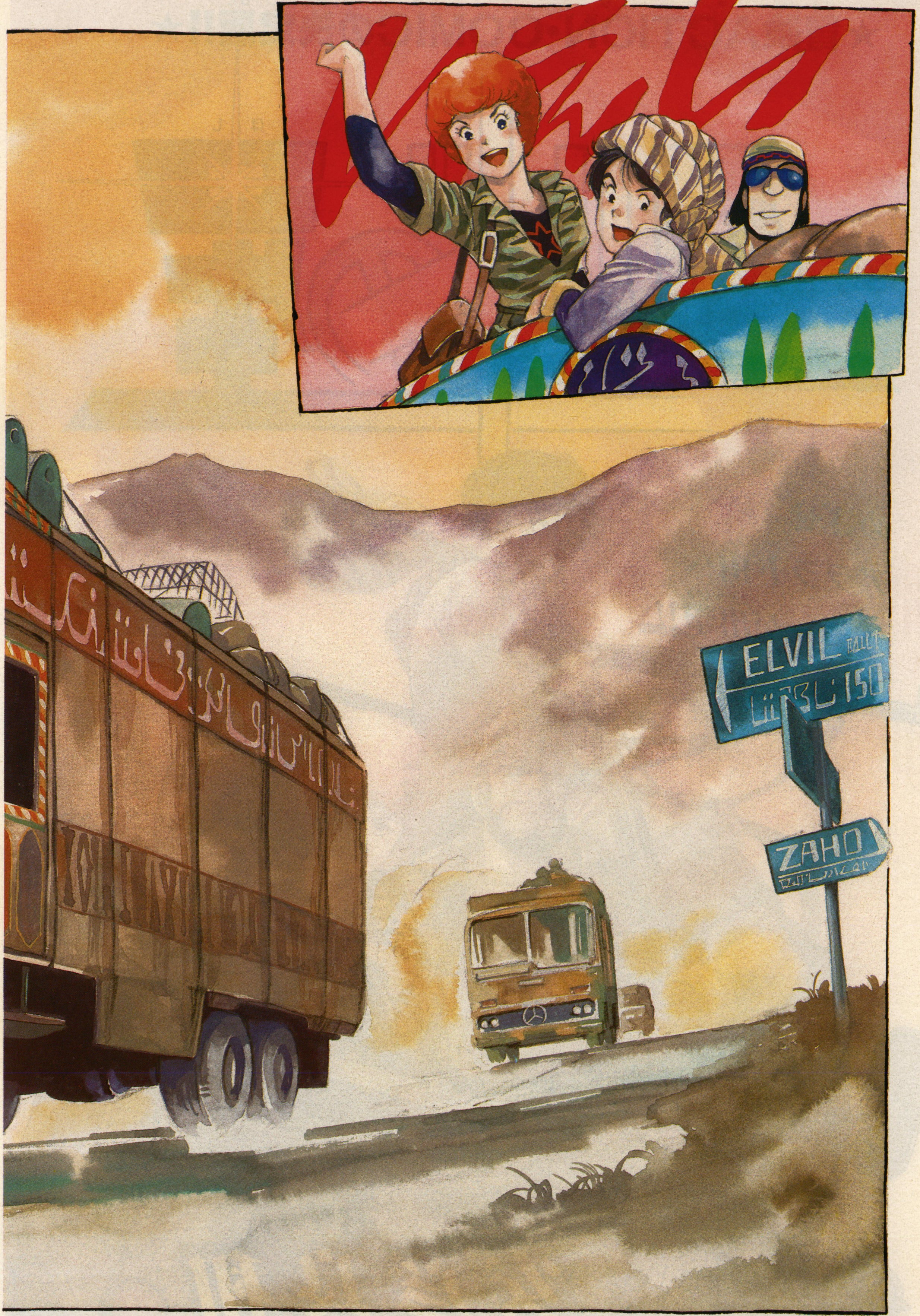
ELVIL
150
ZAHO

FORD
AUTO
M.COM
MK
07-0967

毎月第1・第3金曜日発売です!

ファミリーコンピュータ Magazine

ファミリーコンピュータマガジン

定価290円

月2回刊!! 第2号

月2回刊記念
ファミマガ特製の
テレフォンカードが
当たる!!
プレゼント・クイズ
実施中!
詳しくは
本誌で

ゼルダの伝説Q&A
マイティボンジャック攻略マップ

超ウルトラ技(テクニック)
50+1 クイズ付き

完全スクープ!

スーパーマリオブラザーズ
マイナス3面全マップ

1986
5/2号
NO.6

徳間書店 〒105 東京都港区新橋4-10-1☎03(433)6231

クルディスタン Kurdistan 西アジアのイラン高原よりトロス山脈にわたるクルド族の居住地域をさし，面積約20万km²，政治的にはトルコ，イラン，イラクに分属する。クルド族はイラン語系のイスラム教徒で，人口約350万〜400万で，一部はシリア，ソ連邦(アルメニア共和国)にも住む。古来，遊牧を主としていたが，最近は定住して農業・牧畜を営むものが多く，カーペットの製造も行われており，またイラクのクルド族居住地は現在はモスールを中心とする重要な油田地帯となっている。イラクのクルド族は1960年ころから自治を要求してイラク政府と対立しばしば武力衝突も起こったが，70年3月には両者のあいだに平和協定が結ばれ自治とイラク国民としての権利が認められた。 (谷岡 武雄)

〔歴史〕この地域は紀元前2400年ころの楔形(くさびがた)文字の記録に現われるグティウム王国の範囲とほぼ一致する。古代以来ひんぱんに支配者を変えたこの地は1639年トルコとイランとの間の条約に基づく国境線画定の結果，両国領として2分された。18世紀末以来反乱がひん発し，1905年の独立戦争も抑制された。第一次世界大戦にはロシア軍がトルコ，イラン国境地帯のトルコ軍を攻撃したためこの地は戦場となった。20年セーヴル条約によりクルディスタンは独立を認められたが，アタチュルクによりこの条約は破棄され，23年ローザンヌ条約に基づきトルコ，イラン，イラク領として3分されるにいたった。しかし，クルド族の独立運動は根強く続けられ，とくにイラクにおいては，1960年以降，反乱がおこり，自治権を要求している。→クルド族 (蒲生 礼一)

ノーザン・テリトリーの北東海岸から約40km離れている。最高点180mばかりの低平な島であるが，岩がちの不毛地が多く未開のままである。伝道所と原住民の保護地区がある。 (有末 武夫)

クルドご クルド語 印欧語族のうち現代イラン語の一つ。クルドKurd語はイラン，イラク，トルコの境界地区，主としてトルコ領クルディスタン地方で総計約400万人に話されている。文学としてはほとんど口承の叙事詩，歌謡などに限られ，多くの方言があるが二大方言に大別することができる。 (大竹 敏雄)

クルドぞく クルド族 クルディスタンを主要居住地とするイラン語系の民族で人口約400万。うち約半数は東部トルコ，約1/4は西部イラン，約1/6は北部イラクに住み，その他シリア，ソ連邦のアルメニアにも住む。クルドKurd族の種族史については明らかではないが，すでに紀元前かなり古くから，ほぼこの地域にいたことは疑いない。人種的には混血がいちじるしく，アラビア人，アルメニア人，トゥルクメン人ととくに混血している。身長は高くたくましく，広頭が一般的であるが，長頭も少なくなく，毛髪はかっ色，眼彩は灰〜黒色がふつうであるが，ブロンドで碧(へき)〜灰色の眼彩もみられる。幾多の種族に分れているが，なかでもクルマンジュKurmanju，カルールKalhur，グランGuran，ルールLurの種族・方言群が最も重要である。住民は主としてヒツジとヤギを飼う遊牧ないし半遊牧民と定着的ないし半定着的農民で，遊牧民は一年中黒色の屋根形テントに住み，冬は村に夏は山の村に居住して

(平凡社「世界大百科辞典」より)

あらすじ

母からの手紙でイスタンブールに着いたジロー。そこで、ゲリラのデミレルに会い、戦いに巻き込まれてしまう。ジローは族長から自分の正体を知らされ、ゲリラ活動に参加した。そして、行方不明の父母が〝ノアの方舟〟伝説の舞台であるアララト山にいることを知った。

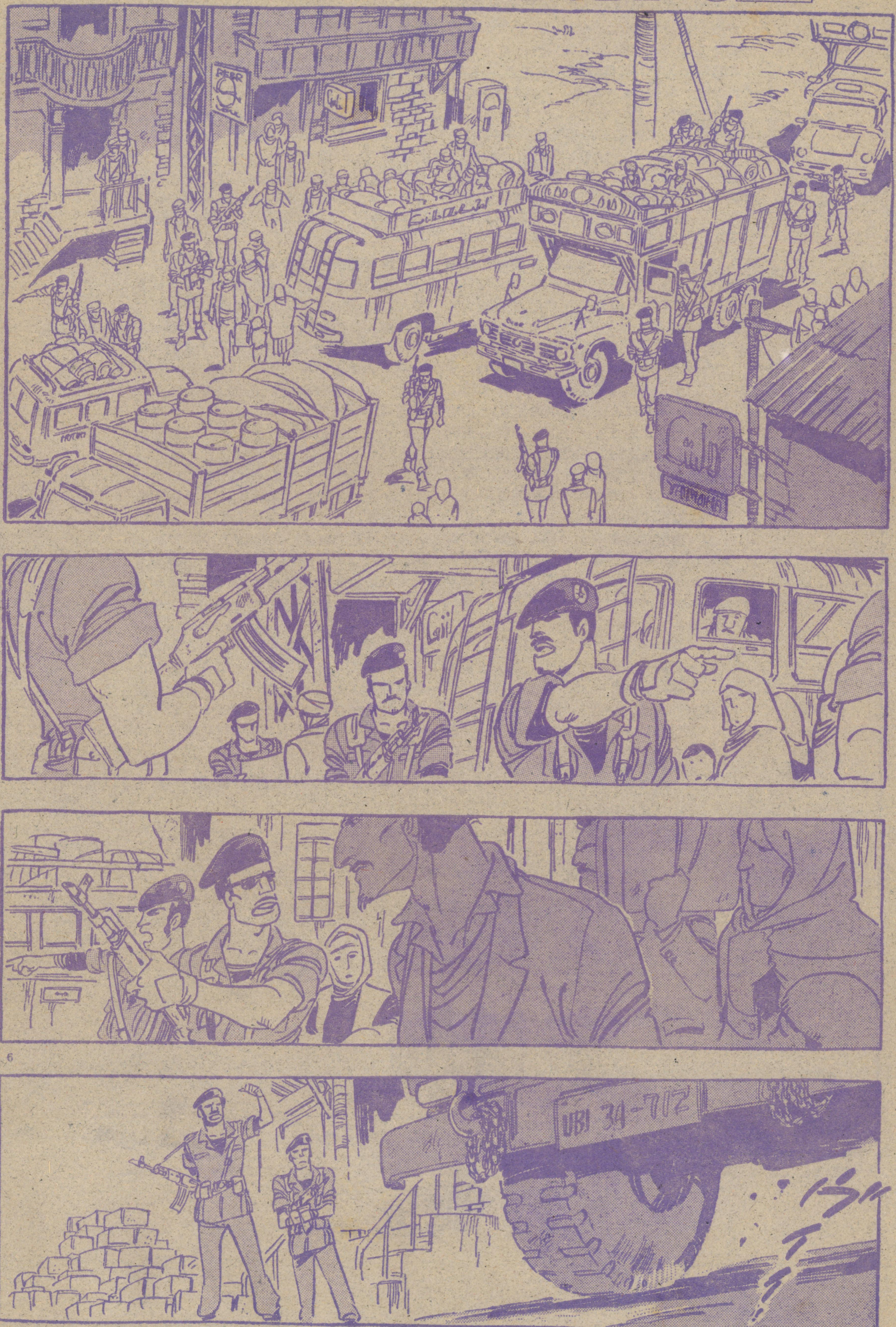
UBI 34-712

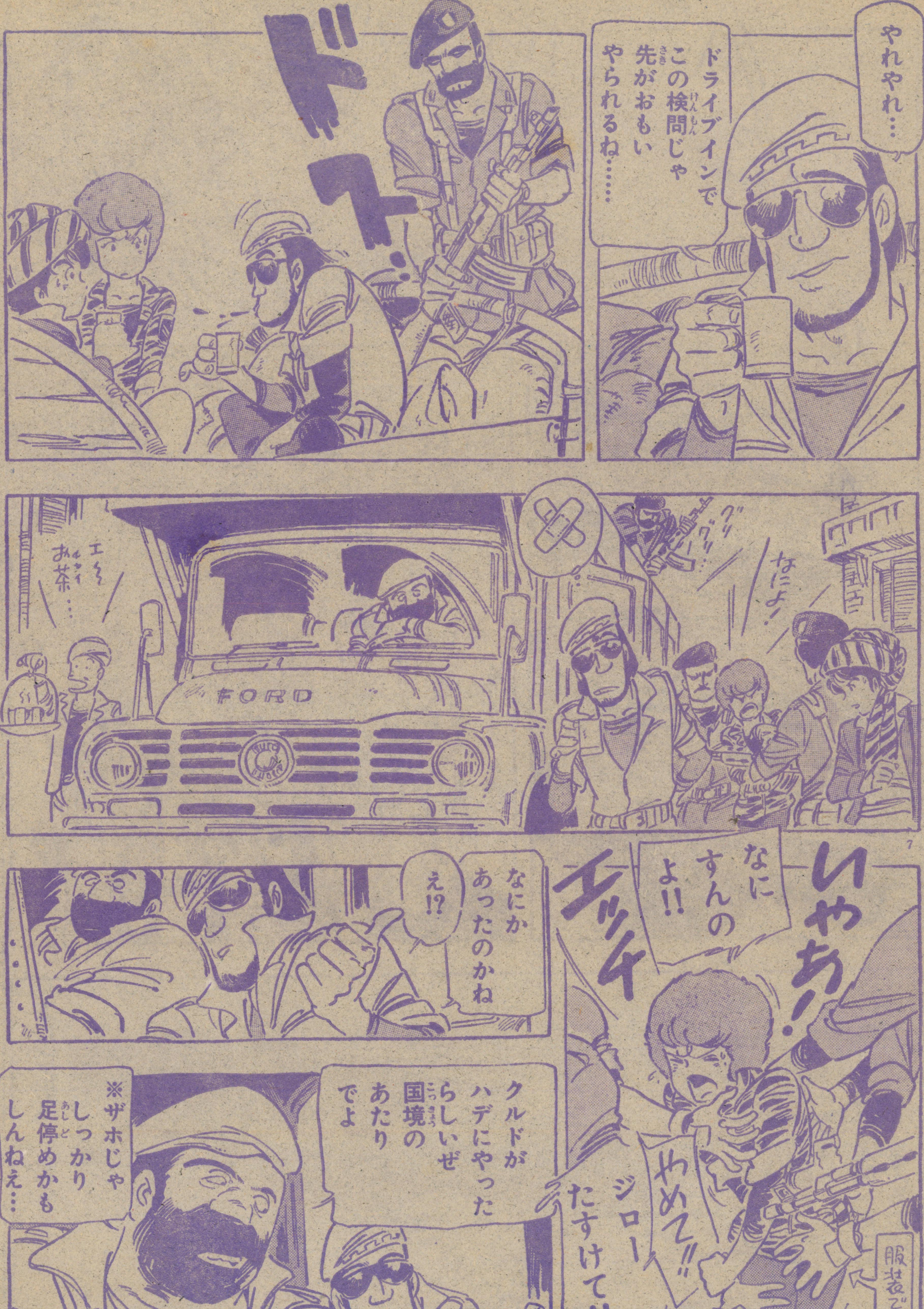

＊ザホ＝イラクとトルコの国境の町

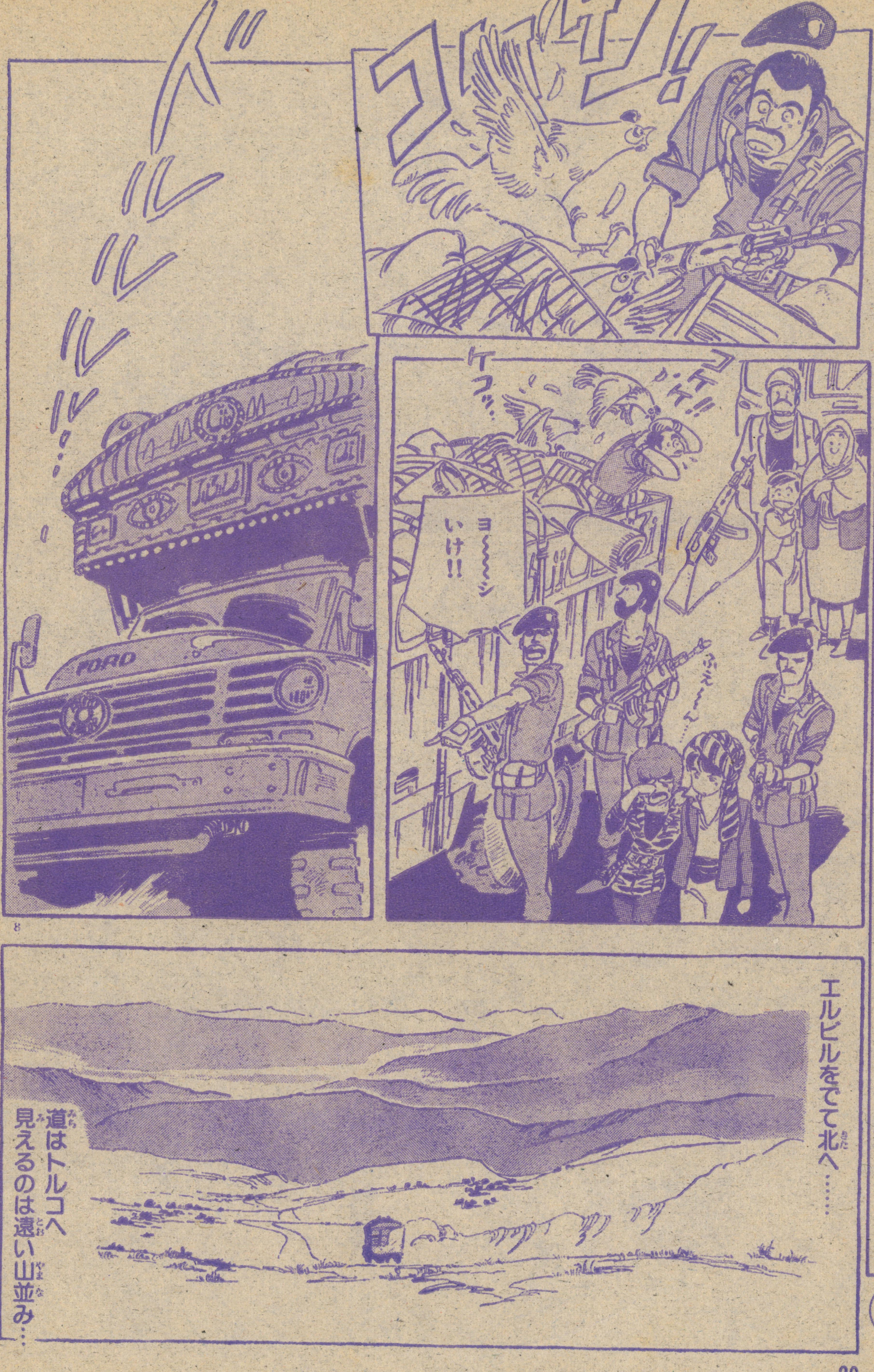

近況報告

〈安彦良和〉強力な助っ人が登場。キャノンのコピー機が入った!! さっそくネームをとるのに使いぞめ。「これで文房具屋さんまで、毎月走らずにすみます」とは安彦先生の談。第2部に入り、ますますもりあがるから応援よろしく!!

少年キャプテン
6月18日号
5月17日発売

岩村俊哉

新たな敵の影が麗矢に迫る!!「ブラックピアス」

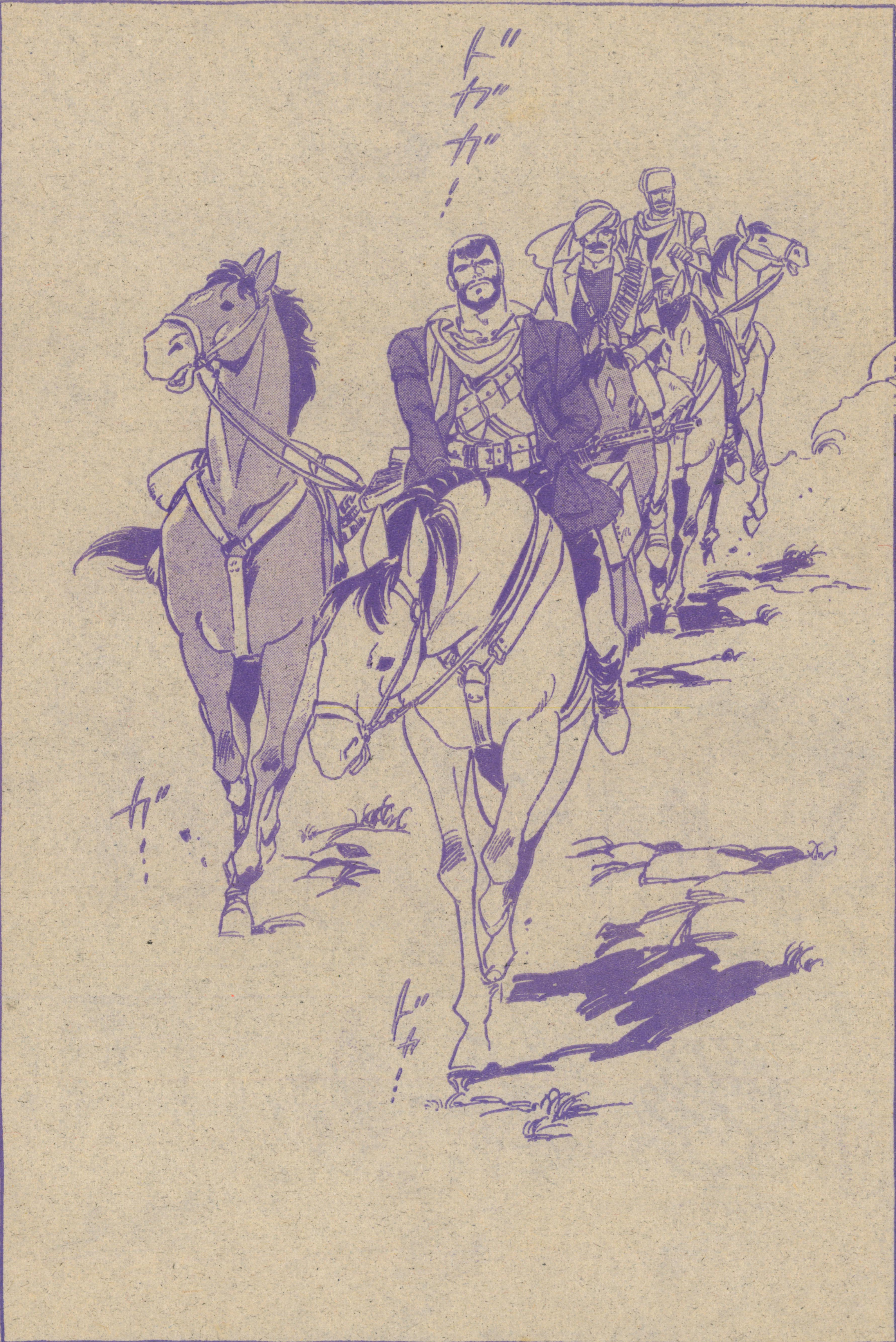

9

君はもうお花見に行った!? 童心にかえって思い切り遊びながら花見も楽しめるところっていったら…そう、遊園地だネ♡ 今が旬の遊園地に、君も今すぐLet's go!!

ガ
ガ
デミレル!!
こいつに乗れ
ジロー!!

向ヶ丘遊園地　今なら「春のフラワーショー」期間中で、数多くの花が咲き乱れている。
散歩がてらに彼女と世界の庭園を歩きたい。川崎とは思えないほど静かだ。☎044-911-4280

ドガガガ
！
！！
さあ
つかまれ!!

少年サンデー
8月18日号
8月17日発売
高屋良樹
瑞紀に秘密を知られた晶…「強殖装甲ガイバー」

アリオン①～⑤
安彦良和
アニメージュコミックス
定価450円 好評発売中
ギリシャ神話世界を舞台に大冒険

パシャコン
パシャコン…
16
写真屋ァ!!
物見遊山ならおいていくぞ!!
難儀な山越えがそんなにおもしれエか!?
いいカゲンにしろ!!

あやめ池遊園地 園内の中央にあやめ池があり、その上を3回転宙返りのトルネイダーが走る。青い空と水面が交互に見え、不思議な気分にさせてくれる乗り物だ。☎0742-45-0971

SC comics
少年キャプテンコミックス
クルドの星①
安彦良和
両親をもとめ、少年ジローの旅が始まる
定価370円
大好評発売中

19

後楽園ゆうえんち 彼女と映画を見た帰り、ちょっと遊園地へ。都心にあるから、こんな風に気軽に行ける。70mの高さから、落下するスカイフラワーは必ず乗ろう。☎03-811-2111

＊ホメイニ＝イラン革命の指導者、イラン・イラク戦争の完遂を叫んでいる。

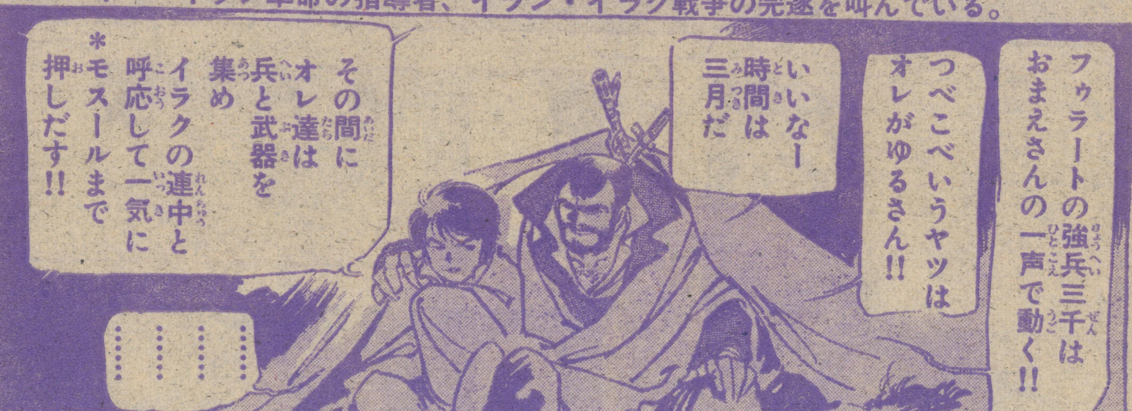

＊モスール＝エルビルに近いイラク第三の都市、クルディスタンの南の中心。

SC comics
少年キャプテンコミックス
GREY 1
たがみよしひさ
非情の荒野に、ひとり戦う戦士グレイ!!
定価370円
大好評発売中

東京サマーランド　ここ秋川で、一足早く夏の気分を味わってみてはどう？　園内のドームの中は一年中35℃。プールで泳いだ後、水着のまま乗り物が楽しめる。☎0425-58-6511

ジロー!!
うそっぱちだぞ!! 信じるな あんなヤツらの いうことなぞ!!
アララトが どんな所か知って いるのか!?
雪と氷の 山だ!! ジャコウジカ だって 住めや せん!!
あんな所に だれがいると いうんだ!! オヤジだ!?
ノアの伝説だ!?
みんなどうかして やがるんだ……
ジロー!…
知って……
いたんだね…
!!
……
…………
おとうさんが アララトに いること …
おかあさんも そこにいる ——そして
おとうさんが "ノアの方舟"の伝説を 調べようとしていた こと……
みんな知って いたんだね…

たかみよしひさ

中央管制脳に一人挑むグレイだが!?「GREY」

エキスポランド 大阪の万国博記念公園の一角にあるため、緑がいっぱい。その景色を眺めながら、彼女と2人、1,180mのペアのコースターに乗るのもいいね。☎06-877-0560

アガ・ウルマークも
昔とはまるでかわっちまった……
サリーとマナベがあの山にいると知ってからだ
あの山にはきっと
人をおかしくしちまう妖気みたいなものがあるにちがいねえ……
おまえさんもそうなっちゃあしまいだ
無理な注文は承知だが
オヤジやオフクロさんのことは忘れて
立派なフゥラートクルドの族長になってもらいてえ
……
かなわぬ願いかな……
え!?
ジロー…
ボクは……アララトへ
——いく
……
……
……

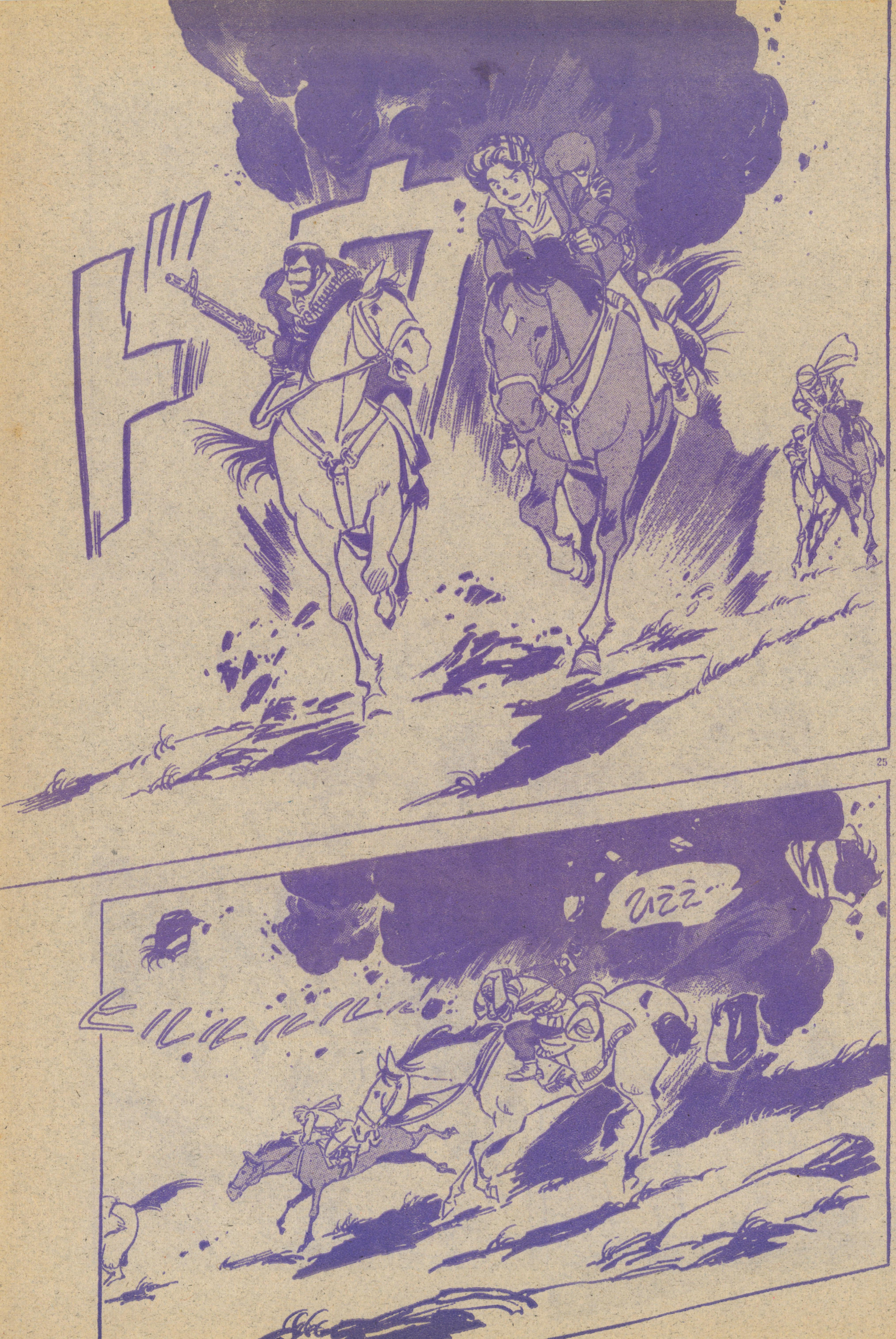
ドド
ひえぇ…
ヒルルルルル

タタタタタタ…

バラ
バラ!
走れ!!
うしろを見るな!!
走れ!!

28

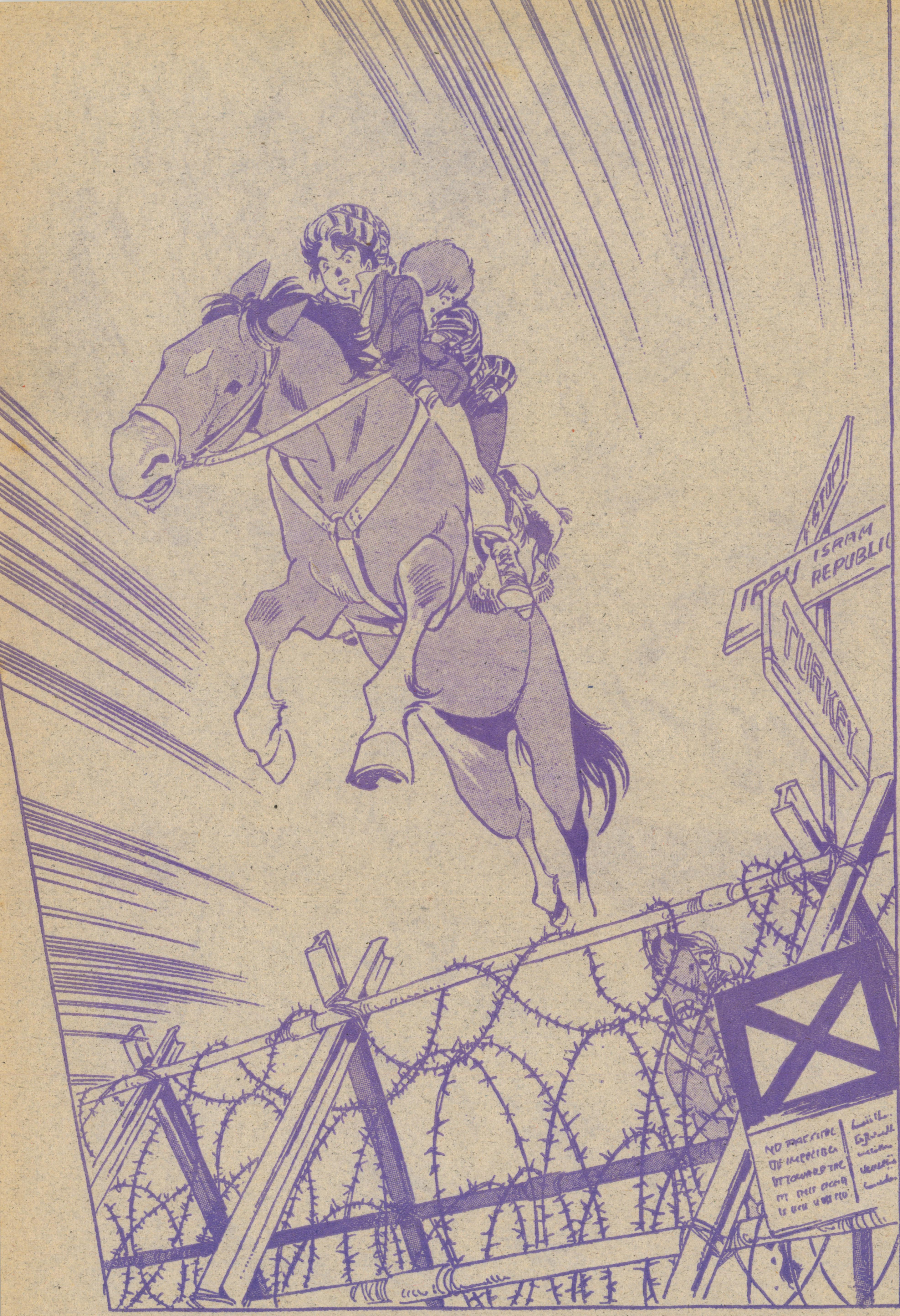

小山ゆうえんち　場所は栃木。空気がおいしくて思いっ切り伸び伸びできる。見逃せないのがアマゾン下り。45°の斜面を水しぶきを浴びながら滑り降りてゆく。☎0285-22-4115

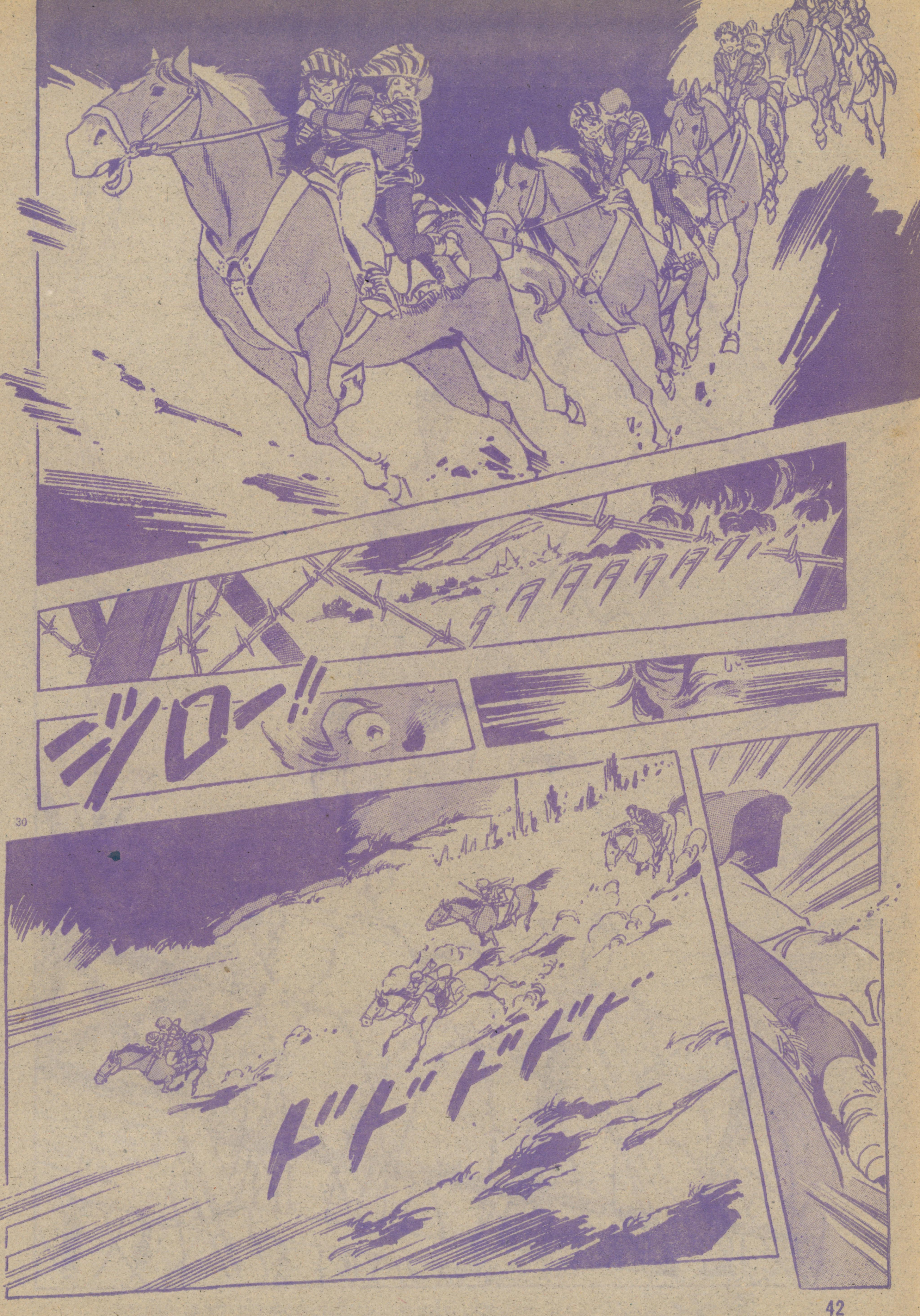
タタタタタタタタタッ
ジロー!!
ドドドドド

31

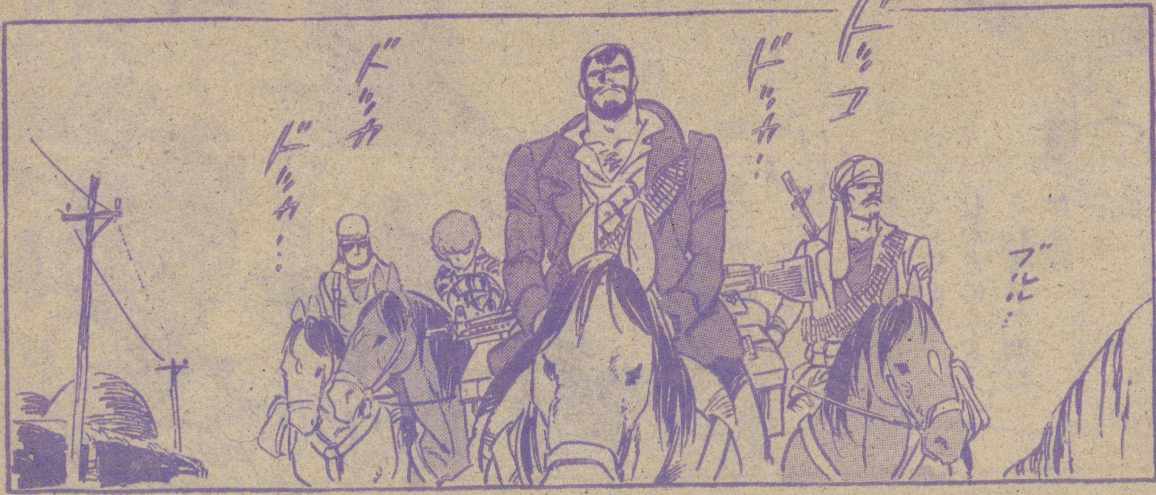

ゴゴゴ
西武園ゆうえんち　いまなら、所沢の狭山丘陵に位置する西武園は、6万本の桜に彩られる。6月までの毎週日曜日は人気アニメやアイドル歌手のショーを開催。☎0429-22-1371

SC comics 少年キャプテンコミックス
GREY 2
たがみよしひさ
グレイとノーヴァの前に地下組織の手が
定価370円
5月16日発売

ゴゴゴ
としまえん　スリルを味わいたい君にピッタリな、都心近くの練馬にある遊園地。なかでも、地上45mから時速75kmでスイングするフライングパイレーツは冷汗モノだ。☎03-990-3131

あ。
ごごめん
あ・あ
どうしよ
オロオロ
そんなに血が…
い……いたい？こまったわ
てて…くそ…
お湯も全然たりない!!
待ってて!!
ま
待てよ!!
だいじょうぶかい
この村の人達まだ…
平気よ
ねっすぐもどるから!!
どいて！どいて！
このガキ!!
……
……
……
ゴショゴショ
ザワ…

ごにょごにょ…
ペチャクチャ…
ざわ…
やれやれ…災難だったな
国境警備があんなに厳しくなってるとはね
こりゃあ前途多難だよキミ
ウン……
?!
ああ リラ とてもいたいんだ
静かに……

安彦良和先生にはげましのおたよりを出そう

〒105東京都港区新橋4の10の1 徳間書店
月刊『少年キャプテン』編集部

36

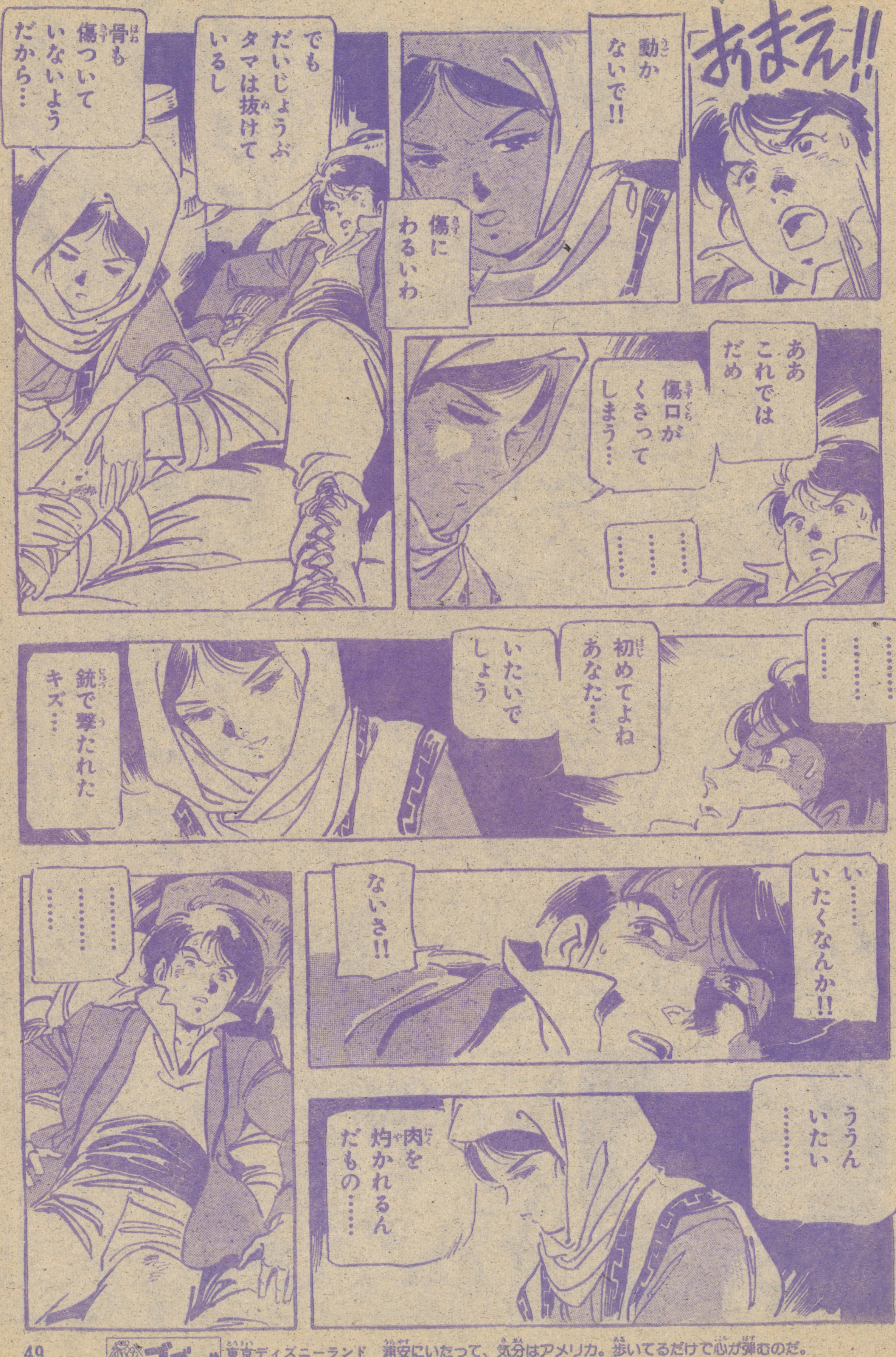

東京ディズニーランド　浦安にいたって、気分はアメリカ。歩いてるだけで心が弾むのだ。
見逃しがちなライブ・ステージは、しっかりと時刻を確かめておこう。☎0473-54-0001

勝必試験に出る！女子高生
粉味

アニメージュコミックス
定価450円 好評発売中
㊀まんが決定版、これが女子高だ

よみうりランド　新宿からわずか30分で、緑がいっぱいの日野市にあるよみうりランドに着く。高架になっている2,300mもの長いゴーカートで緑の中をドライブ。☎044-966-1111

う
ウソだ
うそじゃない!!
好きなのジロー
あなたが
やめろ!!!
バカにするな!!
なんにも知らないからってヒトをからかうとしょうちしないぞ!!
ボク達がエルビルへいったと知っているのはあの時立ち聞きしていたおまえだけだ!!
それを教えてヤツらに後を追わせたんだろう!!
どこにいるんだよルークは!?
ルーク…
あの人はヘビのよう…
それにクルドの男よ
だから
どこまでも追ってくるわ
あなたとわたしを殺すために

ゴゴゴ
横浜ドリームランド　潜水艦に乗ってみるべし。艦長さんのアナウンスがとっても魅力的なんだ。牧場のポニーにも乗れ、ほのぼのとした気分にさせてくれるよ。☎045-851-1411

きぃぃ〜〜〜
どうしてこうなるのよォ
まあまあ
治療するのが先決だろ
看護婦さんだと思いなよ
な
どう 少し動いても平気？
……ウン…
わたしの死んだお姉さんがこの村に嫁いでいたの
だから子ども達と遊びによくくるんだけど…
いい人達よ みんな
ペ
よかった…
あなたに会えて…
キュラ〜

42

43

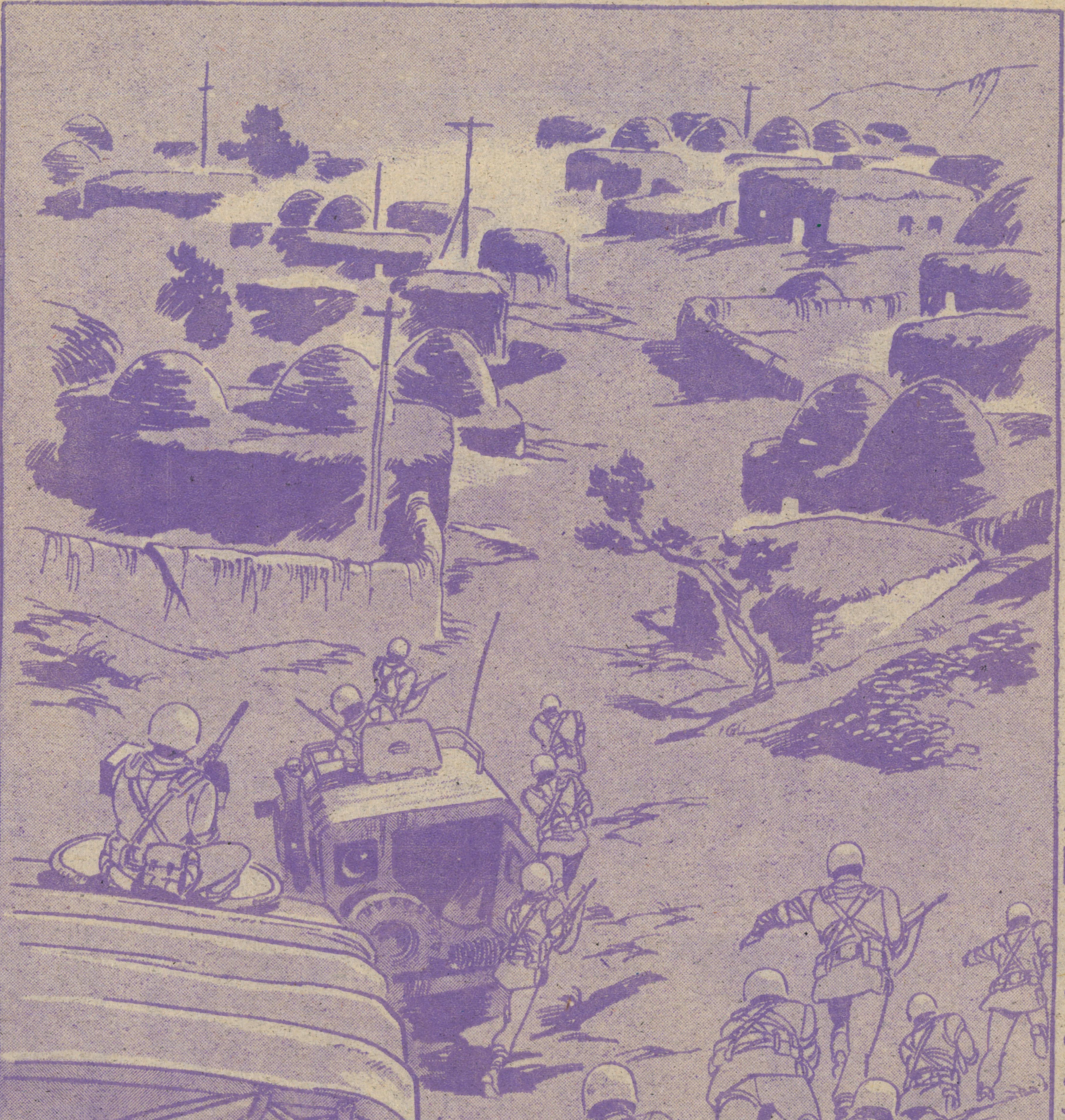

つかの間の休息をとるジロー。しかし、夜陰にひそみながら近づく政府軍……。

キャプテンコミックス【宇宙家族カールビンソン】1 好評発売中!!

さて新学期、よーちえんに通うことになったコロナちゃんだけど!!
コーロナちゃーーん!!
いっしょに幼稚園いこーー
いま したくしてるからちょっと待ってね
はーーい
ほれ コロナ急ぎなさい

少年キャプテン
6月18日号
5月17日発売

あおやま英雄
白いジャングルに爆笑の嵐が吹く!!「闘魂の素」

奈良ドリームランド 過去、未来、幻想、冒険と4つの国に分かれ、違った楽しさが味わえる。おススメは、最大傾斜45°のレールの上を時速120kmで走るボブスレー。☎0742-23-1111

近況報告

〈あさりよしとお〉ファミリーコンピュータを買い、毎日遊んでます。前号の「カールビンソン」の扉絵は、「ゼルダの伝説」のナゾ解きのヒントになってるそーです。「ファミコンソフトの企画もやりたい……」と語る先生であった……。

少年サンデー

6月18日号

5月17日発売

小野ぬい

李の最後の計画が…!?「LADY!」グルンサ(終)

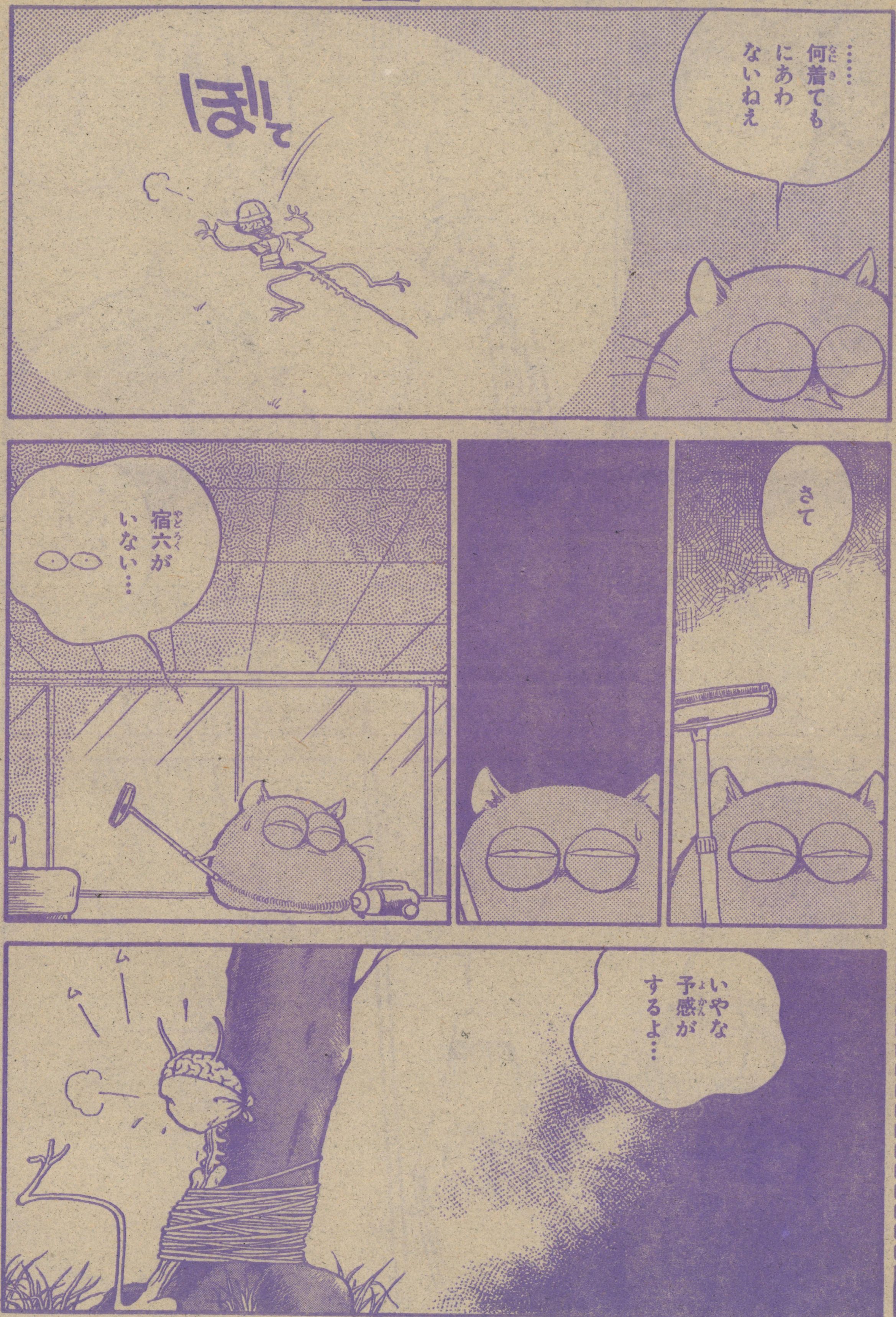

メディウム①〜⑨
JETほか
アニメージュコミックス
定価450円 好評発売中
怪奇と幻想の世界へあなたを誘う

米田仁士

SFという名のコメディ「われはロボットくん」

日本ランド　富士山の2合目、500万㎡の敷地を誇る大遊園地で自然満喫!!　雨の日だって、園内を結ぶガラス張りの遊歩道があるから、思いっ切り遊べるのが嬉しい。☎05599-8-1111

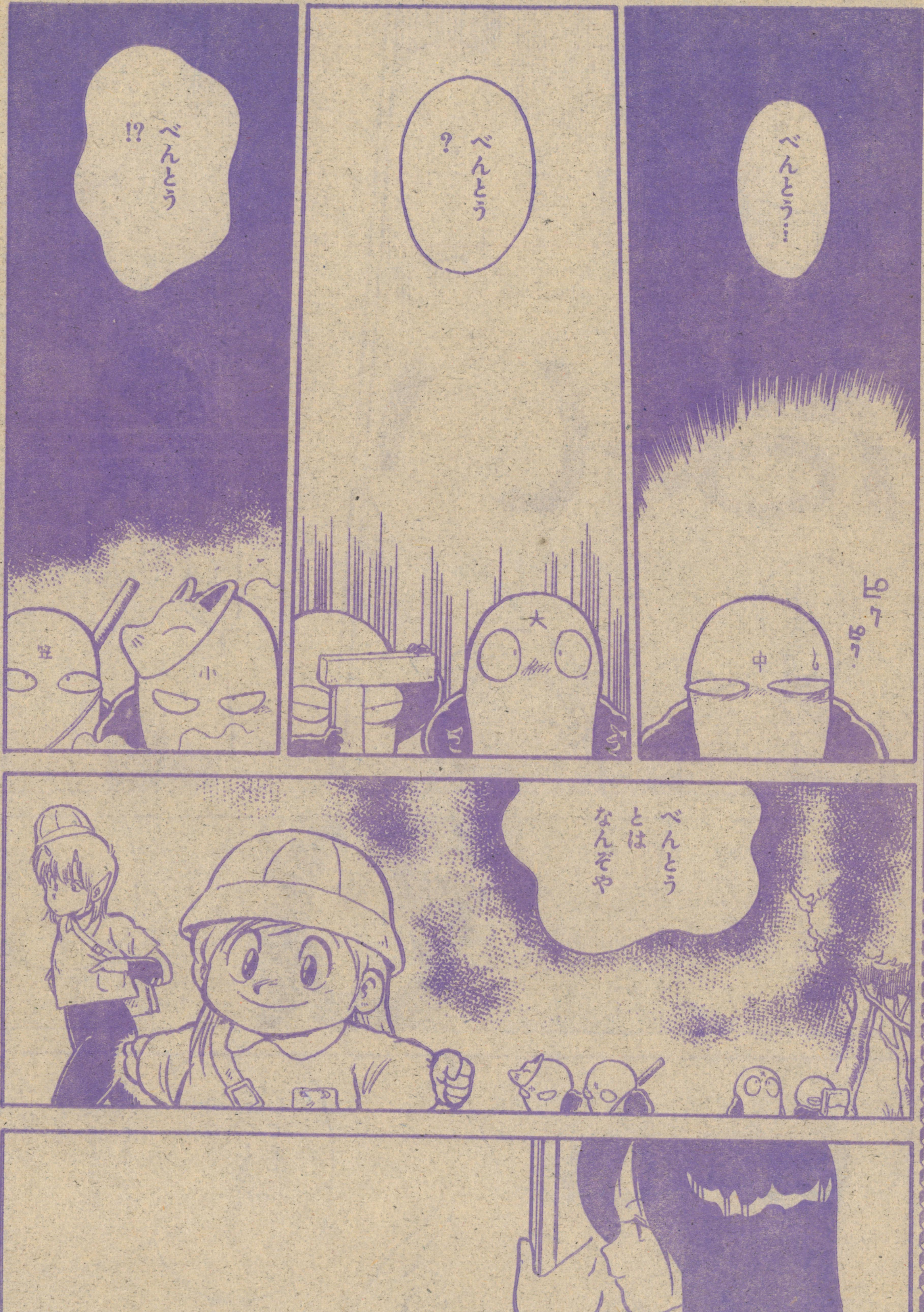

最終教師①~②
山本貴嗣
アニメージュコミックス
定価450円 好評発売中
学園にまきおこるブルマー旋風!!

少年キャプテン
6月18日号
5月17日発売
岩村俊哉
新たな敵の影が麗矢に迫る!!「ブラックピアス」

ワープ・in①〜④
鴨下幸久ほか
アニメージュコミックス
定価450円 好評発売中
新人競作の短編SFまんが全集!!

ゴゴゴ 多摩テック　モーターサイクルのスポーツランドとして東京都日野市に設立。乗り物は、自分で運転操作してコースを回るものが多いので、友達と競ってみては。☎0425-91-0820

プチアップル♡パイ①〜⑭
あさりよしとおほか
アニメージュコミックス
定価450円 好評発売中
女の子のための美少女まんが決定版

あろひろし
世界平和のために戦う？「MORUMO1/10」

生駒山上遊園地　その名の通り山のてっぺんにあり、奈良の町を見下す景色はとても美しい。ガールフレンドと一緒に宇宙科学館の星座を見るのもロマンチック。☎07437-4-2172

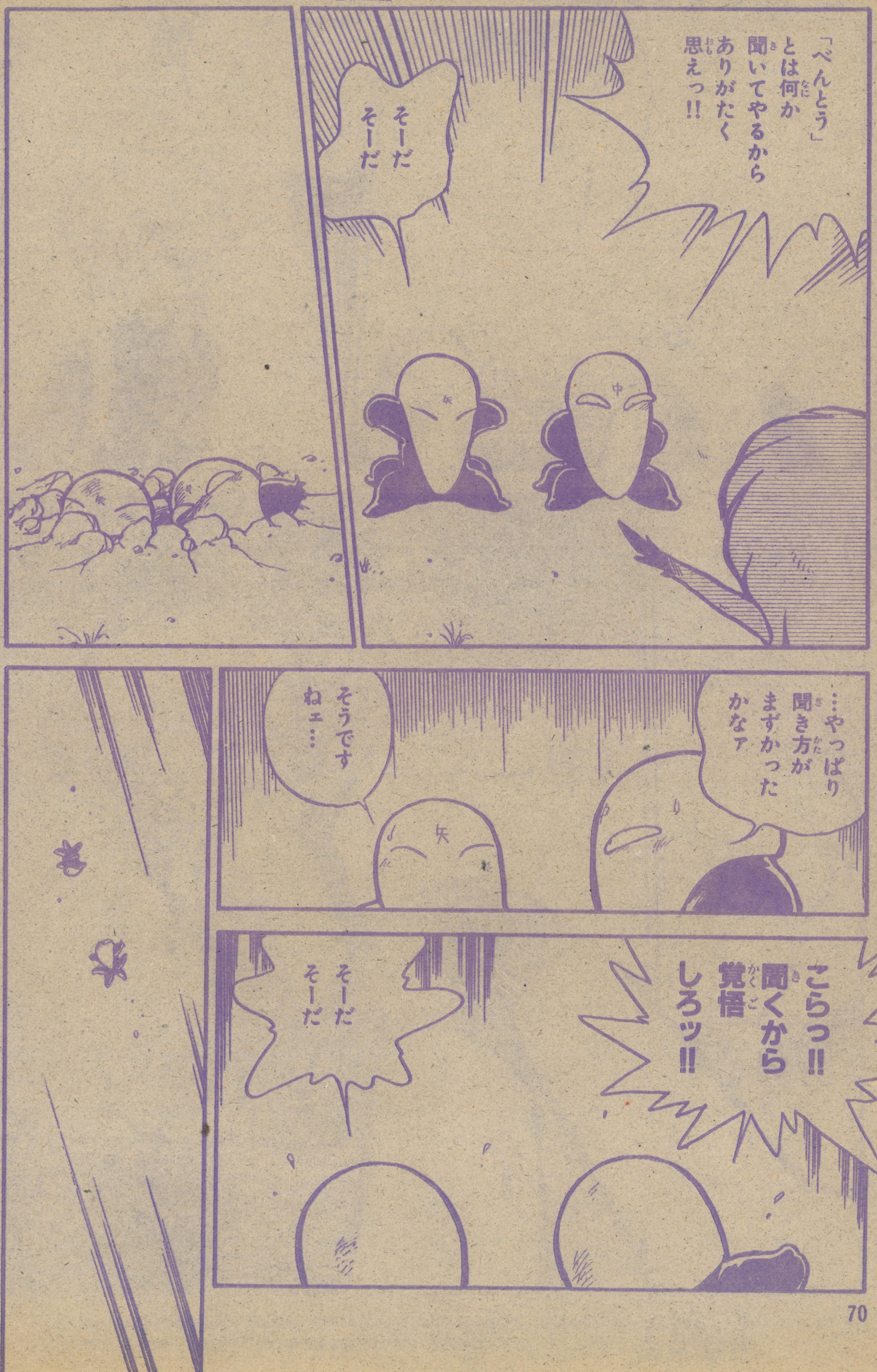
「べんとう」とは何か聞いてやるからありがたく思えっ!!
そーだ そーだ
…やっぱり聞き方がまずかったかなァ
そうですねェ…
こらっ!!聞くから覚悟しろッ!!
そーだ そーだ

ずざざ 宝塚ファミリーランド「マシーンランド」や「おとぎセンター」で乗り物に疲れた人は、園内の入場無料の動物園、植物園へ。兵庫県、阪急宝塚駅から徒歩5分。☎0797-84-0321

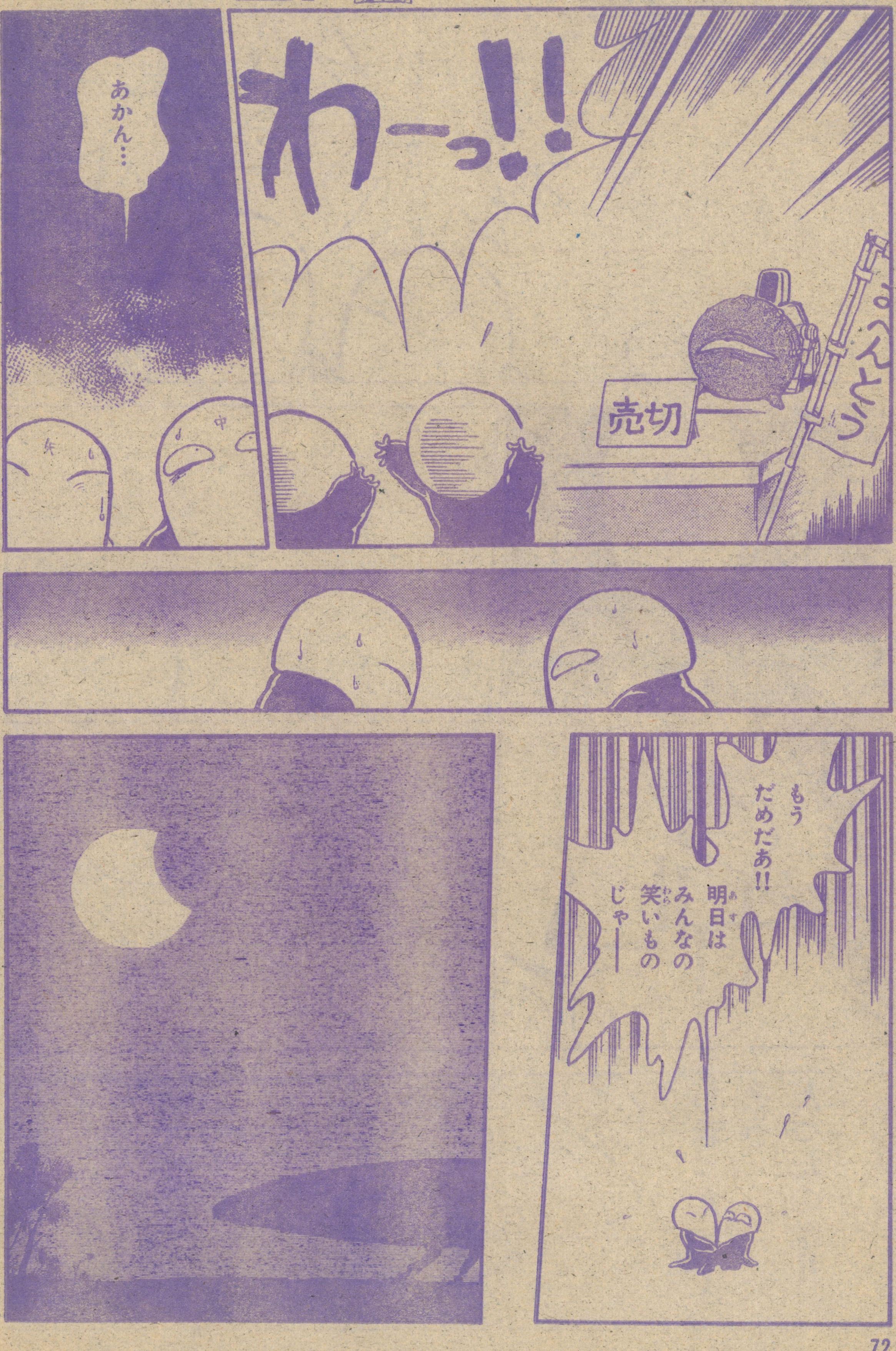

ハイパー☆ゾーン⑤
大迫純一ほか
アニメージュコミックス
定価450円5月6日発売
快調アクション!! 特撮まんが集

少年キャプテン
6月18日号
5月[illegible]日発売

たかみよしひさ

中央管制脳に一人挑むグレイだが!?「GREY」

ゴーゴーゴー
神戸ポートピアランド　ここは絶対、女の子と2人で。ドイツ製のコンサートオルガンや白い2層のメリーゴーランドなど、とてもロマンチックな気分になれる。☎078-302-2820

SC comics 少年キャプテンコミックス
強殖装甲ガイバー1
高屋良樹
生体兵器"ガイバー"を手に入れた晶は…
定価370円
大好評発売中

少年キャプテン
6月18日号
5月[illegible]日発売

岡崎つぐお
幻の右フック!?「ライジングファイタータケル」

ゴゴゴ
花屋敷　東京の下町・浅草。場所柄といい、おとぎの国に迷い込んだようなカラフルな色彩の入口といい、妙に懐しさを感じてしまう。嬉しいことに入園料100円。☎03-842-8780

SC comics
少年キャプテンコミックス
ライジングファイタータケル①
岡崎つぐお
瞳に獣が宿る時、武流の拳は熱く燃える
定価370円
大好評発売中

少年キャプテン
6月18日号
5月17日発売

あおやま英雄

白いジャングルに爆笑の嵐が吹く!!「闘魂の素」

富士急ハイランド。間近に雄大な富士山を眺めながら乗るムーンサルト・スクランブル。でも、景色を見る暇はナシ。地上75m、重力6.5Gっていうんだから。☎0555-23-2111

あさりよしとお先生にはげましのおたよりを出そう

あて先

〒105 東京都港区新橋4の10の1 徳間書店
月刊『少年キャプテン』編集部

玄の人気が急上昇……!?「これもん!アイドル」

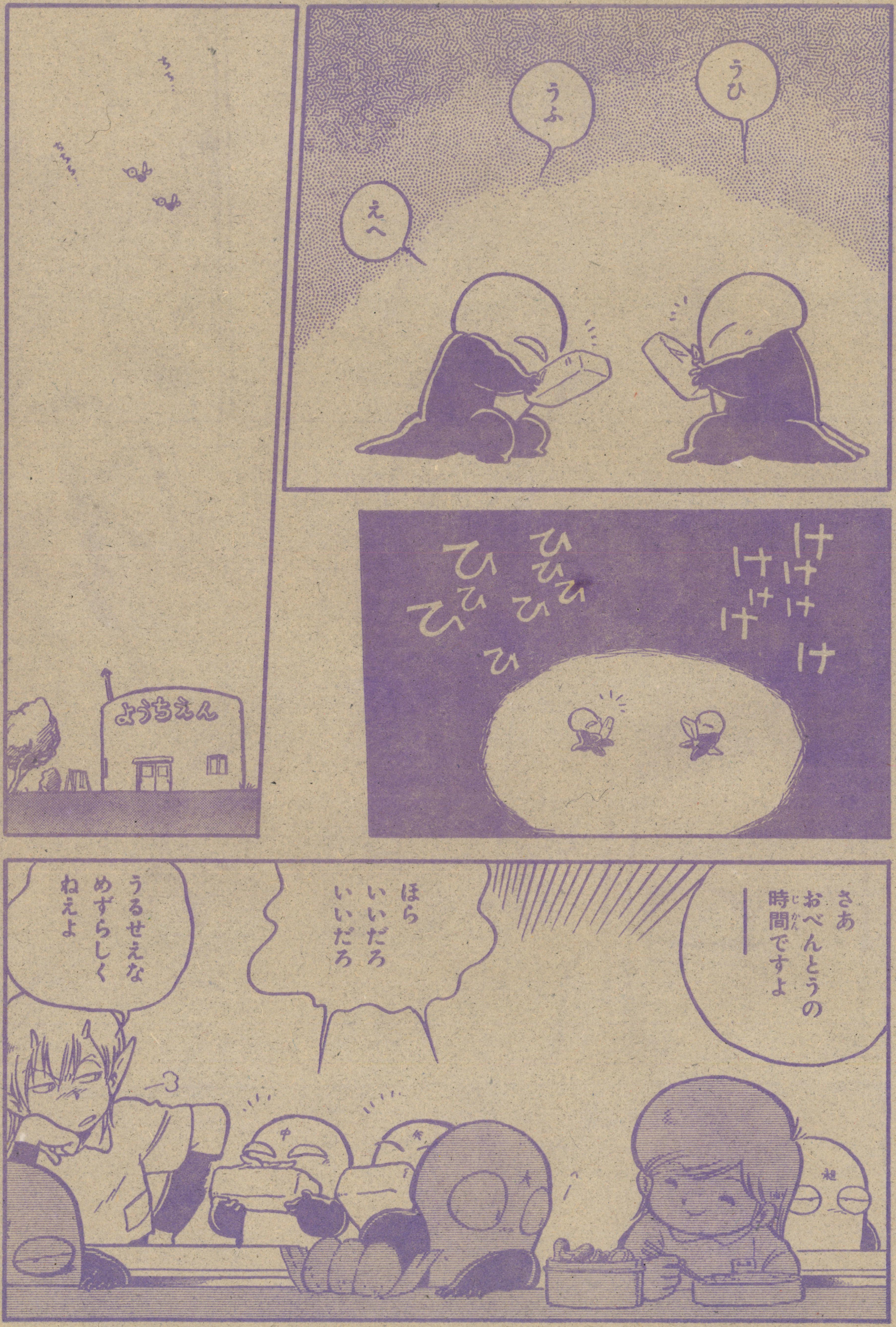

小田急御殿場ファミリーランド いくら落ちないってわかっていても……。立ち乗りの宙返りジェットコースターは心臓に悪い。静岡県御殿場駅から無料送迎バス有。☎0550-3-1616

野に放たれたキョーフのおべんとはどこにいくのだろーか!!

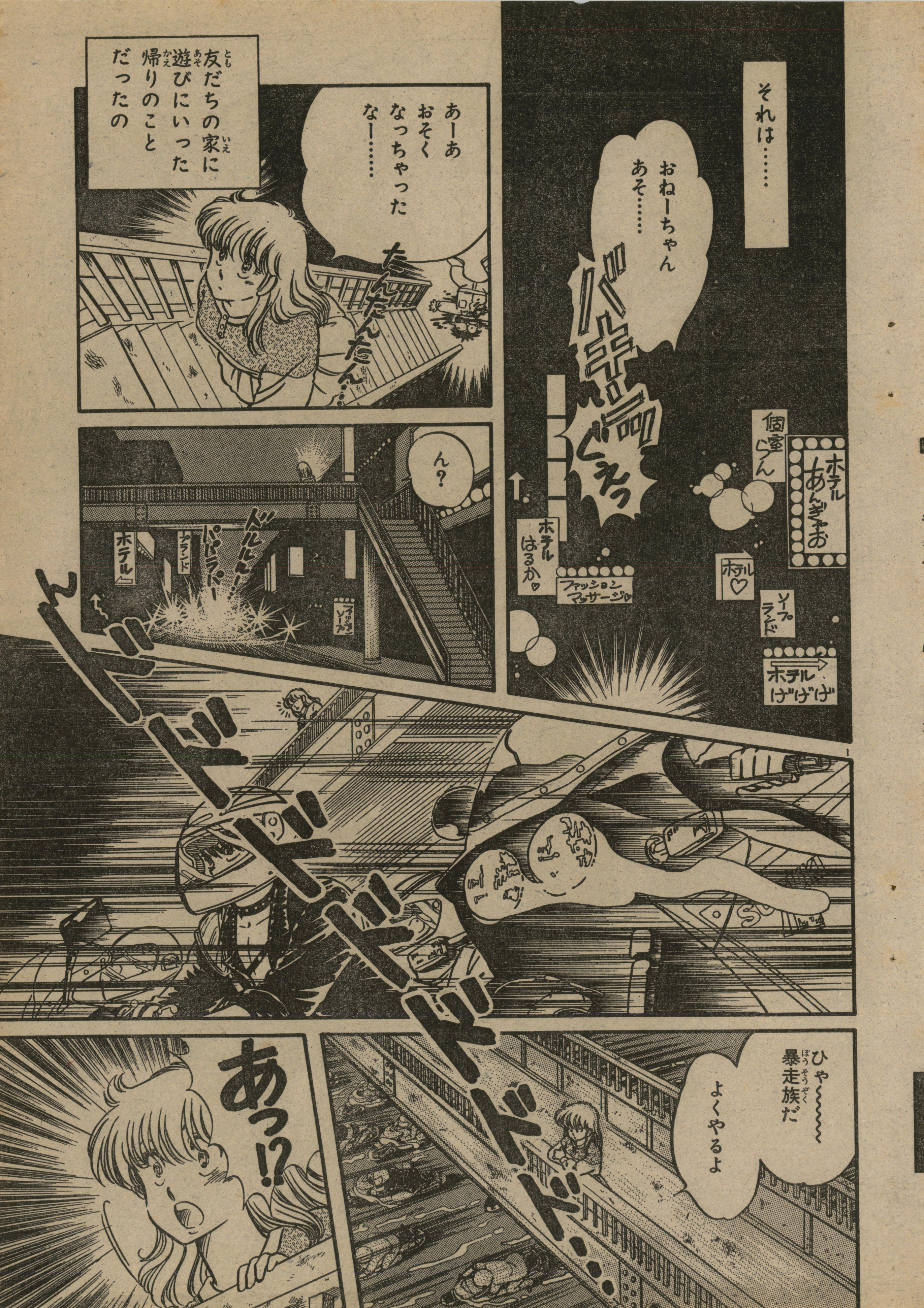
それは……
おねーちゃん
あそ……
ぐえっ
ホテル あんぎゃお
個室 らん
ホテル♡
ソープランド
ホテル げげげ
ホテル はるか♡
ファッション マッサージ
あーあ
おそく
なっちゃった
なー……
友だちの家に
遊びにいった
帰りのことだったの
たんたんたん…
ん?
ドルルン!
パパラパー
ホテル
ランド
ソープ
んドドドドドドドドド…
ひゃ〜〜〜
暴走族だ
よくやるよ
あっ!?

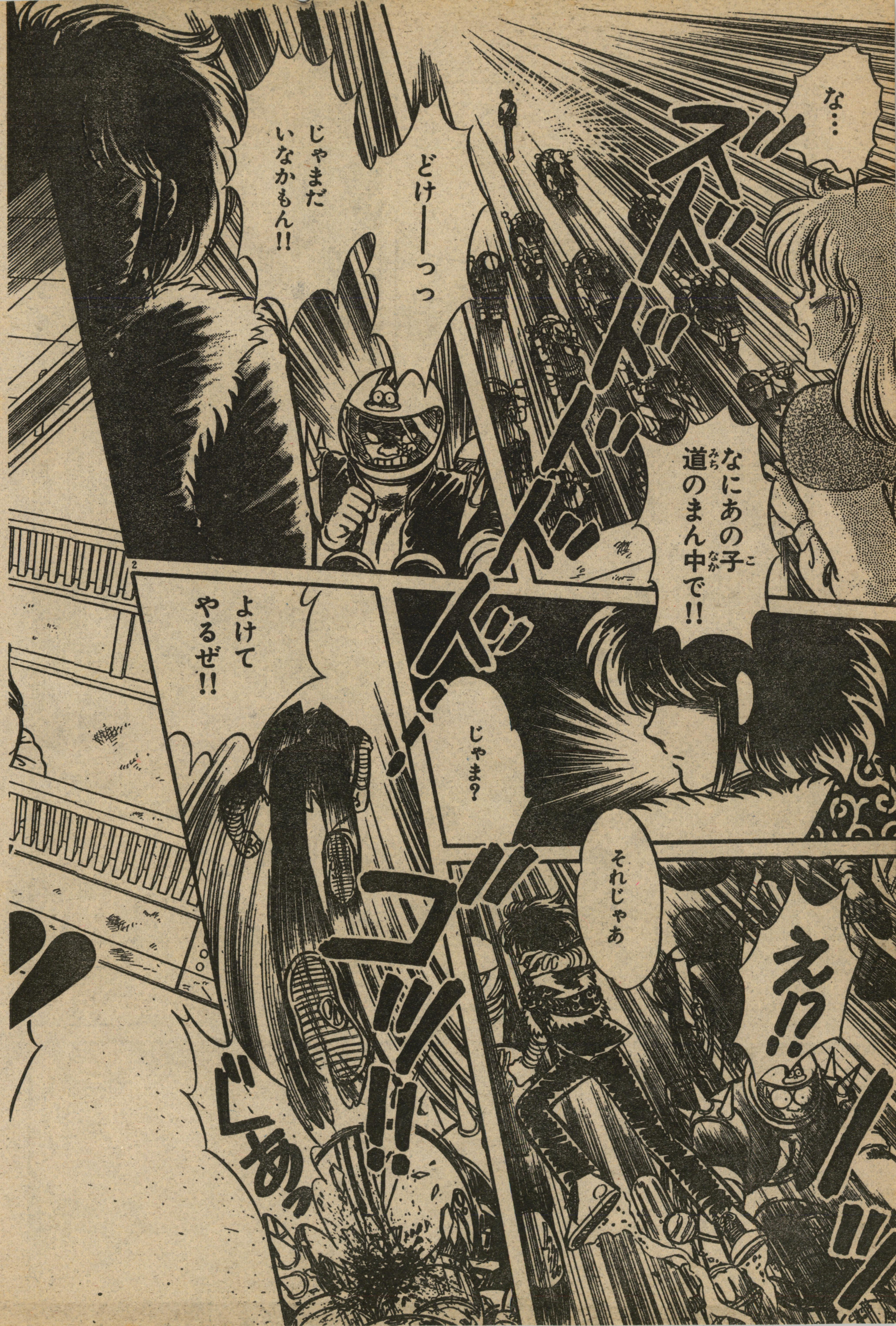
な…
ズドドドドドドドドド
なにあの子道のまん中で!!
どけ――っっ
じゃまだいなかもん!!
じゃま?
よけてやるぜ!!
それじゃあ
え!?
ゴッ!!
じゃあっ

新鋭コンビ
原作 大崎悌造＋作画 TOMI
ホテル
挑介がイク!!
新連載!!
なにいい!?

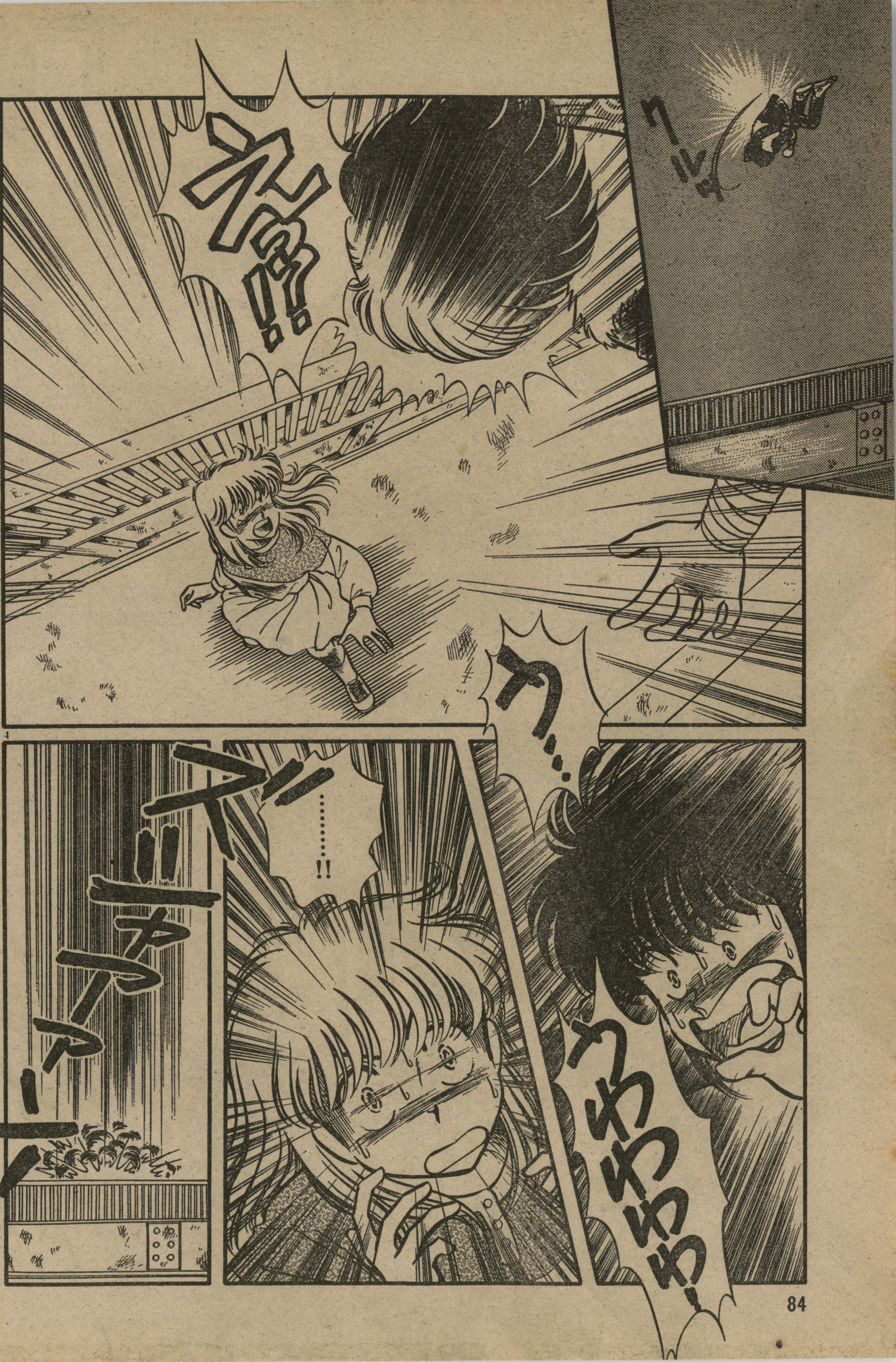
ツルッ
え?!!
わ…
うわわわわわ!
……!!
ズリーャアアー!

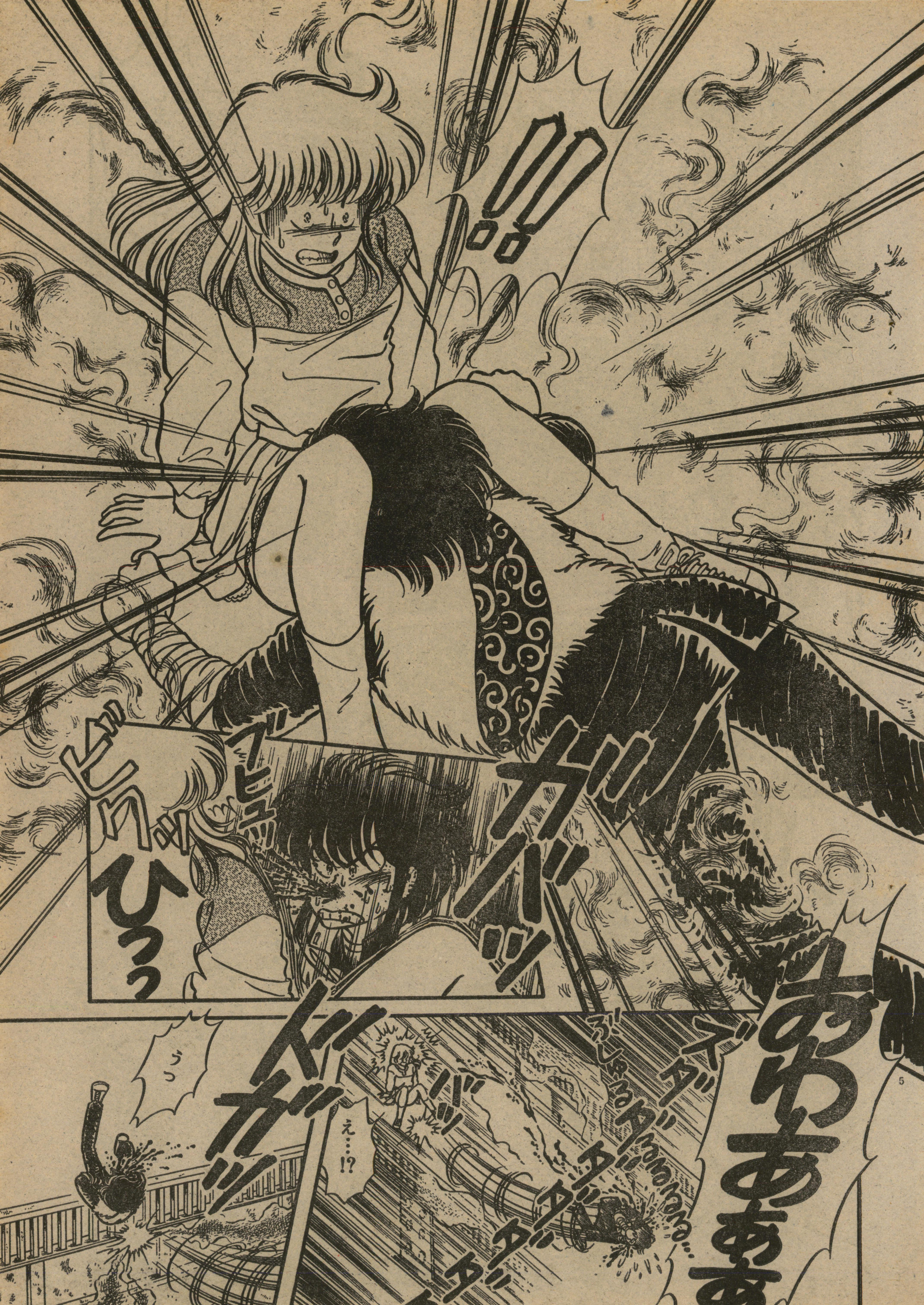

!!
ガバッ
ブビュッ
ひっっ
ドガッ
うっ
え…!?
バッ
おわあああ
ズダダダダダ

し
しまったあっ!!
ゴヴヴ
!!
ダッ
くぉぉおおおぉぉぉ
おおっ
ドロロ
どおおっっ
なんだ
こいつ!!
もどって
きやがったぜっ
どぉ-!!

やろうっ ふざけ やがって!!
ちらー
ゴオン!!
ぶっころして やる!!
ううっ!!
あっっ!?
げ…
げええ!?

ああ〜〜………
こ…これは意外(いがい)と
きもちいい〜〜〜……!!

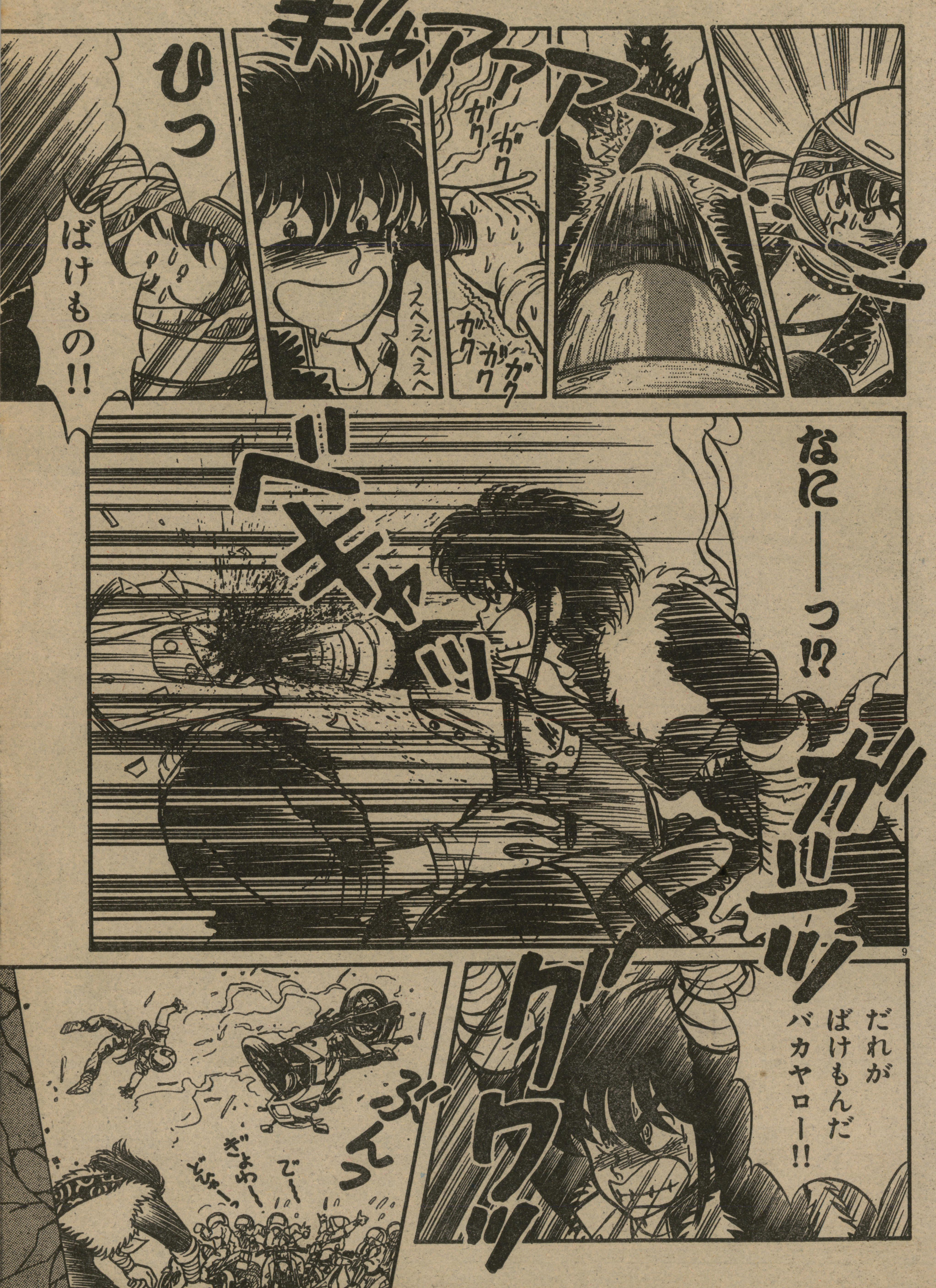
ギャアアアアーッ
ひっ
ばけもの!!
ガク
ガク
ガク
えへえへへえへ
ガク
ガク
ガク
なに——っ!?
ベキャッ
ガーッ
だれが
ばけもんだ
バカヤロー!!
グワッ
ぶんっ
で〜〜
ぎょわ〜〜

わあっ
ズガ!!ッ
ボコッ
レイッ
ふん!!
これがウワサにきくカミナリ族か………!!
ザッ
カ………
カミナリ族〜〜〜?
………
………
………
10年前の死語を平然とつかう彼はいったい………?
ヘタッ

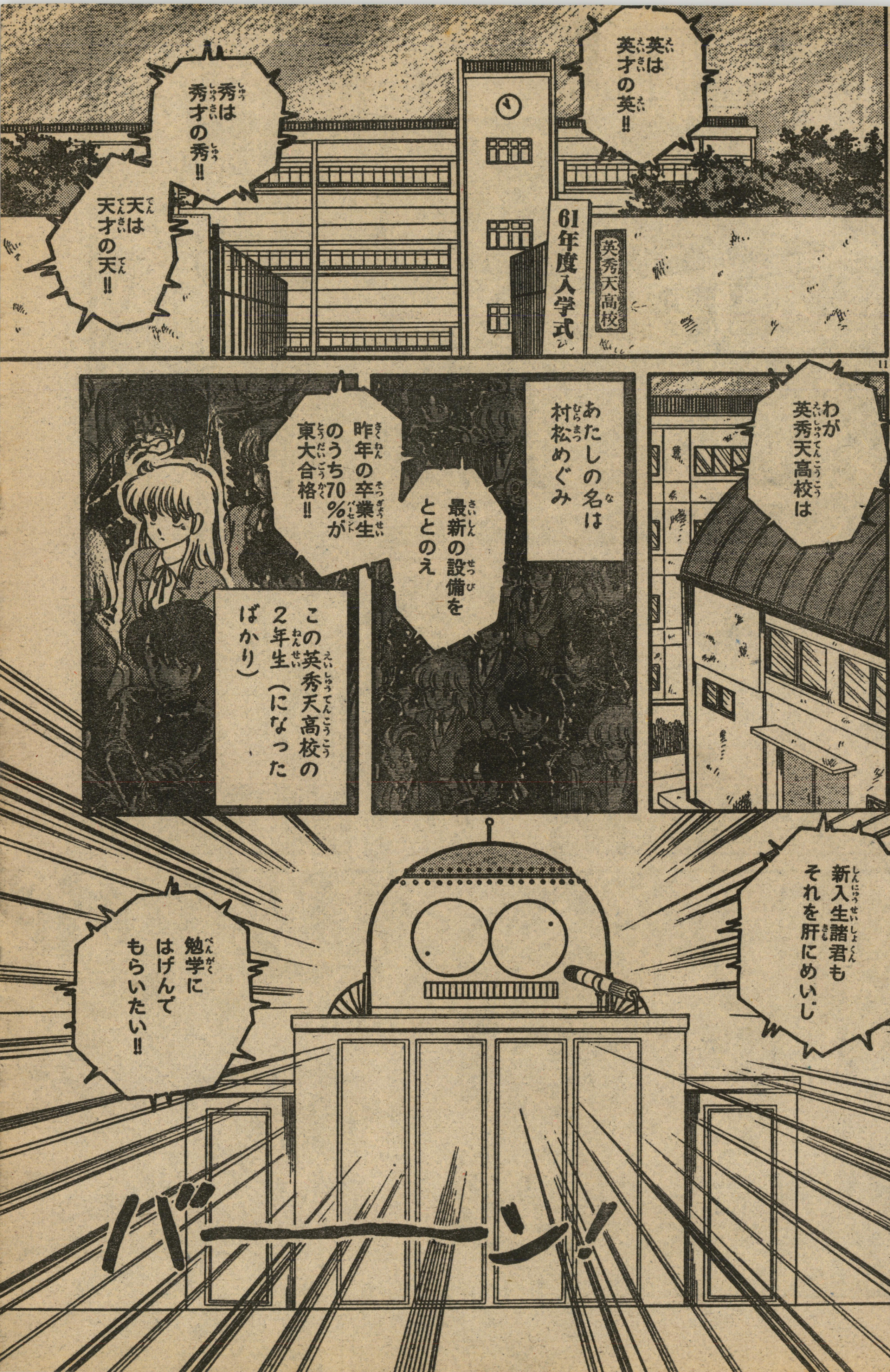
英は英才の英!!
秀は秀才の秀!!
天は天才の天!!
61年度入学式
英秀天高校
わが英秀天高校は
あたしの名は村松めぐみ
最新の設備をととのえ
昨年の卒業生のうち70%が東大合格!!
この英秀天高校の2年生（になったばかり）
新入生諸君もそれを肝にめいじ
勉学にはげんでもらいたい!!
バーーン!

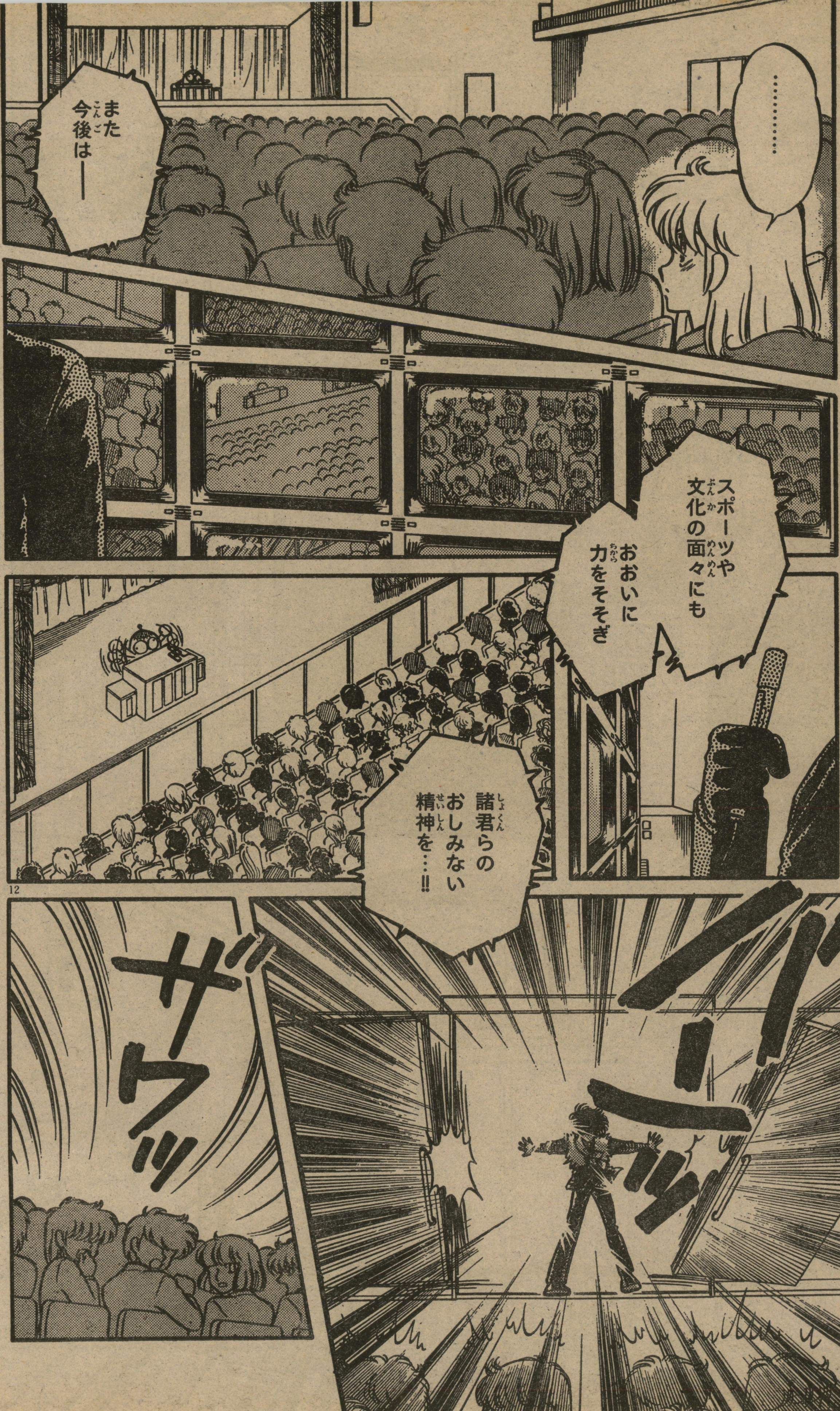
……
また今後は──
スポーツや文化の面々にも
おおいに力をそそぎ
諸君らのおしみない精神を…‼
バーッ
ザワッッ

かーはーかーはー
かーはーかーはー
かーはーかーはー
す……
すいません
く…
くるまが…
いっぱい
きて……
あ………
あのコ……!!
朝っぱらから
やっぱり
道のまん中を
歩いてたのかしら
にゅ……
入学式に
遅刻
するとは
……!!
わななななな!
体罰!!
ガションッ!

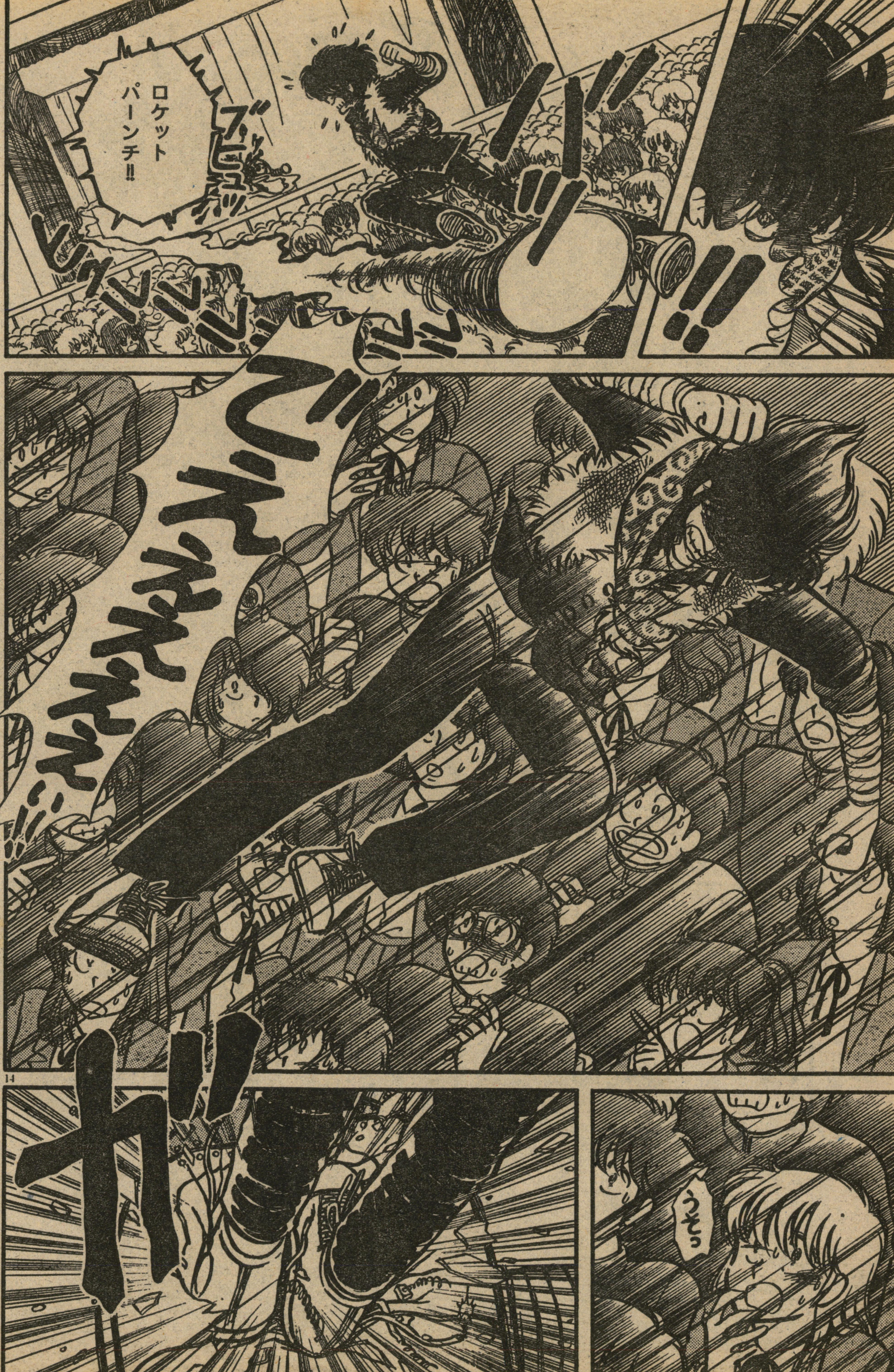
ロケットパーンチ!!
ブビュッ
ガ!!
うそっ

ギョーン!
ダーッ!
こ…
校長!!
えっ!!
ごてん
校長!!
わあ〜っ
ザワザワ
え?
こ……
校長?
これが
!?
え!?
……校長の
ロケットパンチを
よけた…!!
は……
はじめてだ
し……しかも
開校以来
初の……
ザワザワ
校内暴力!!
ザワワワワー!!

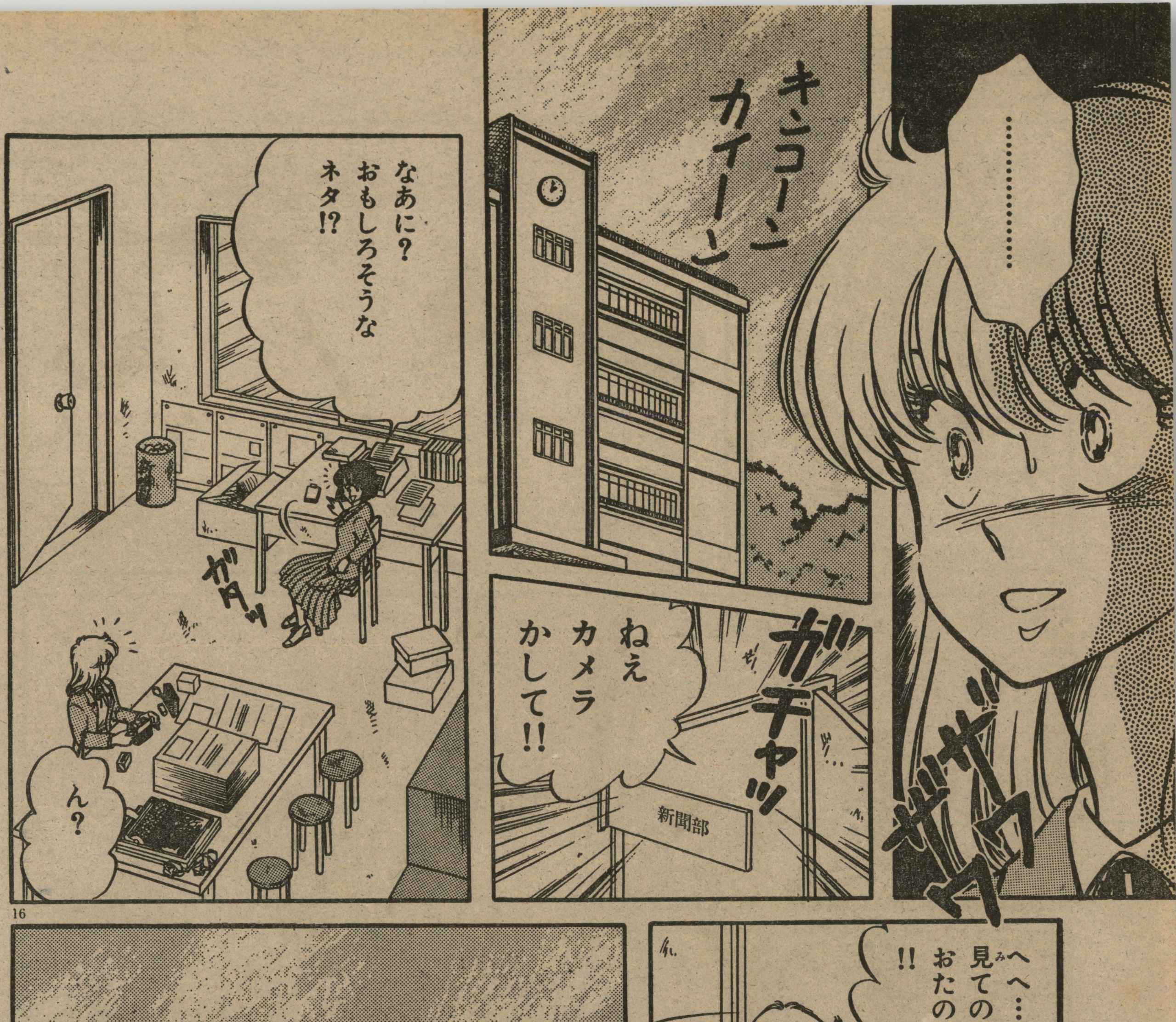

……
ザワザワ
キンコーン
カイーン
ねえ
カメラ
かして!!
ガチャッ
新聞部
なあに?
おもしろそうな
ネタ!?
ガタッ
ん?
16
それより今年こそ
校長の素顔
フォーカスしてよ!!
OK
OK!!
たたたたた
へへ…
見てのおたのしみ!!
ザッ
ザッ
ザッ
ザッ

あたしは時々こーやって新聞部のやとわれ記者をやる
サッ
たたっ
スクープの報酬はバーガー＋シェイク＋ポテトか映画のタダ券
………それ以上ついてくるな!!
え!?
ギクッ
悪いが……
女はきらいだ!!

18

バッ
えっ!?
くるっ
あっ
あれは!!
ブロロイー!
ザッ
どぎゃっ
あ……!?
ちょ……!!
ちょっと!!

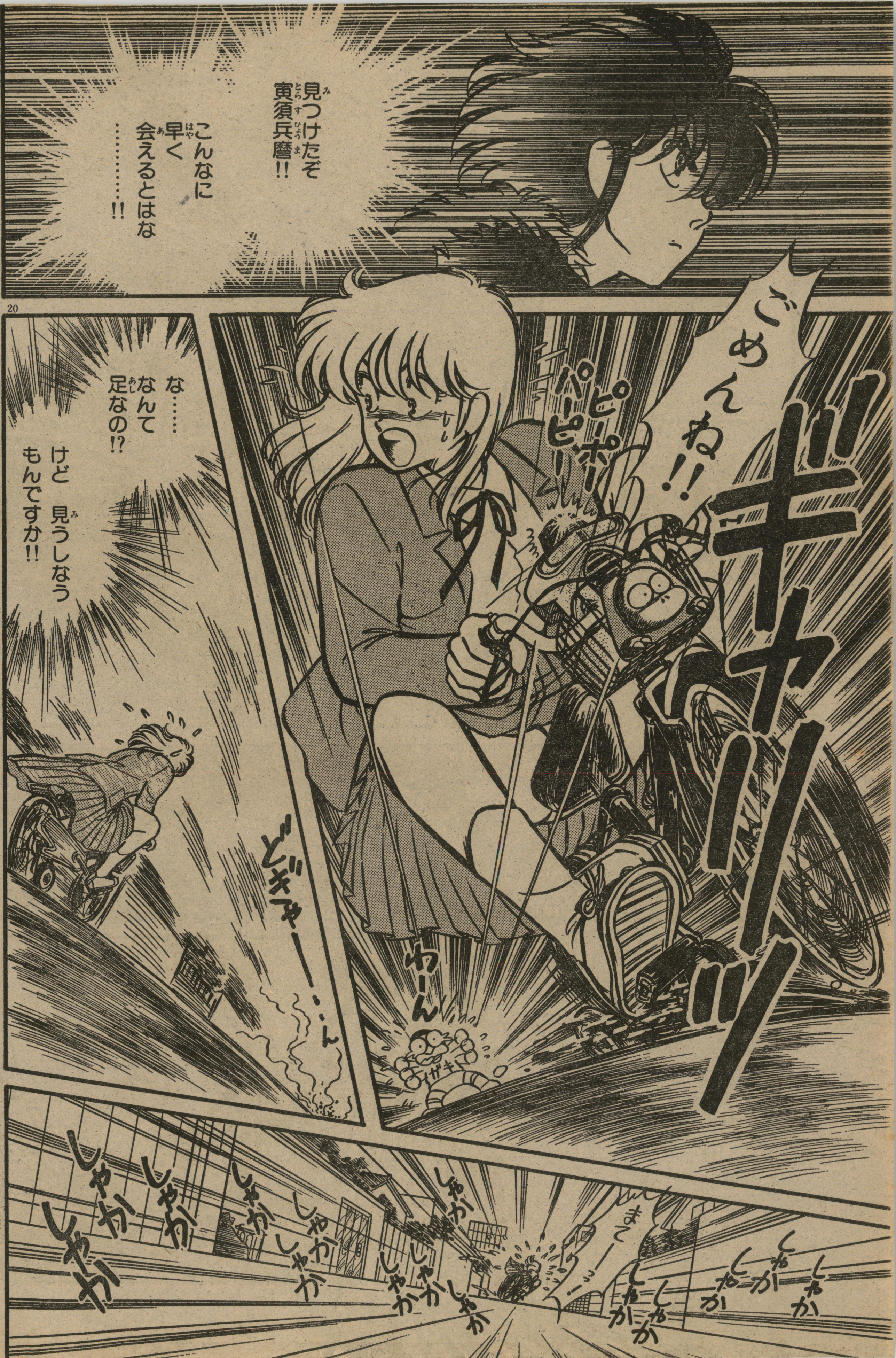
見つけたぞ寅須兵麿!!
こんなに早く会えるとはな………!!
ごめんね!!
ピポーパピー
ギャリ!!
な……なんて足なの!?
けど見うしなうもんですか!!
どぎゃー……ん
ゎーん
しゃかしゃか
まてー
しゃかしゃかしゃかしゃか

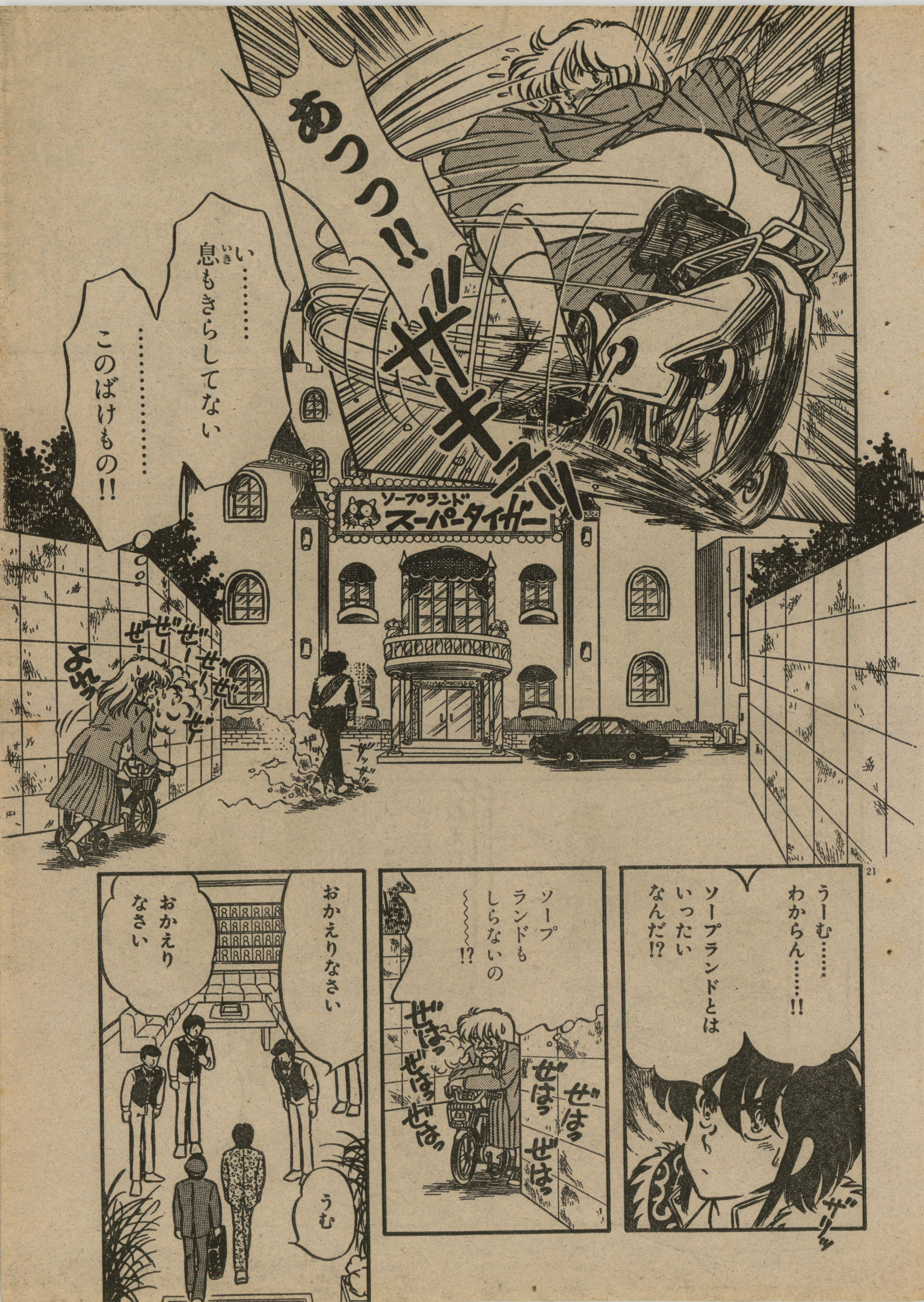
あつつつ!!
ギャキャッ
い………
息もきらしてない
…………
このばけもの!!
ソープランド
スーパータイガー
ぜーぜーぜーぜー
うーむ……
わからん……!!
ソープランドとは
いったい
なんだ!?
ソープ
ランドも
しらないの
〜〜〜!?
ぜはっ
ぜはっ
おかえりなさい
おかえり
なさい
うむ

バシャアアーン!
寅須兵磨!!
おれと戦え!!
なんだ てめえ!!
ここはガキのくるところじゃねえ!!
グイッ
かまわねえ おれが ヤキいれてやる
ぱんぱん
ぱん
…………

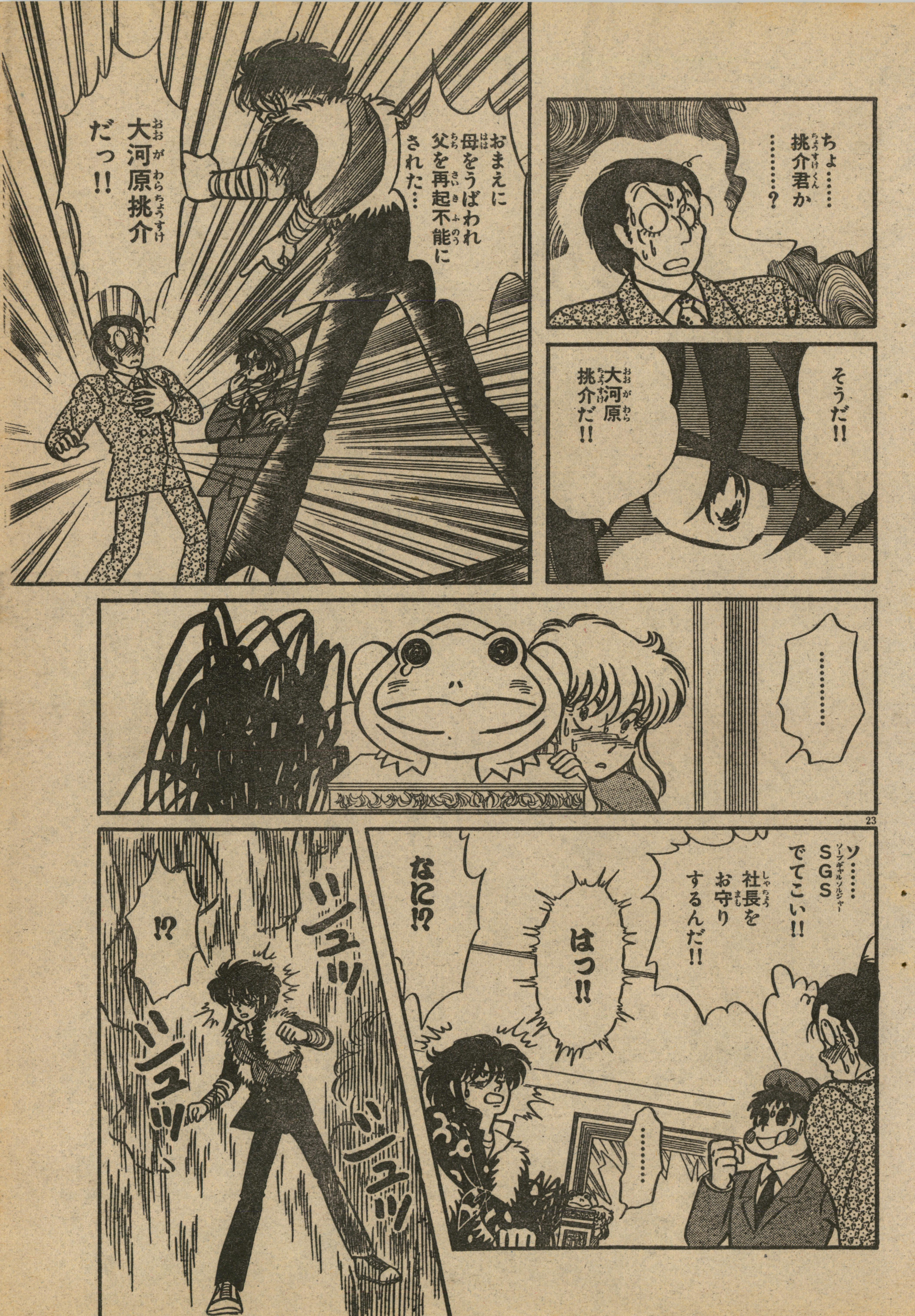
ちょ……
挑介君か
……？
そうだ!!
大河原
挑介だ!!
おまえに
母をうばわれ
父を再起不能に
された…
大河原挑介
だっ!!
………
ソ……
SGS
でてこい!!
社長を
お守り
するんだ!!
はっ!!
なに!?
……
!?
シュッ
シュッ
シュッ
シュッ

23

ソープ!
ソープ
ソープ!!
ソープ!
バッ
ダ!
ぶじゅっ
びゅ〜〜

あーらどんな
ごついやつかと
思ったら
かわいいボーヤ
じゃないの
…………
逃げたりして
ウブねえ
油断するな!!
見ろ
こいつらを!!
あたしたちは
そんなヤワな
男どもとは
ちがうのよ!!
さーて
ボーヤ…
かわいそう
だけど…
わたしから
いかせて
もらうわ
うう…
よ…!!
よるなあ!!
覚悟を
きめなさい!!
うわあっ
よるな!!
スケベイス
トンファ!!

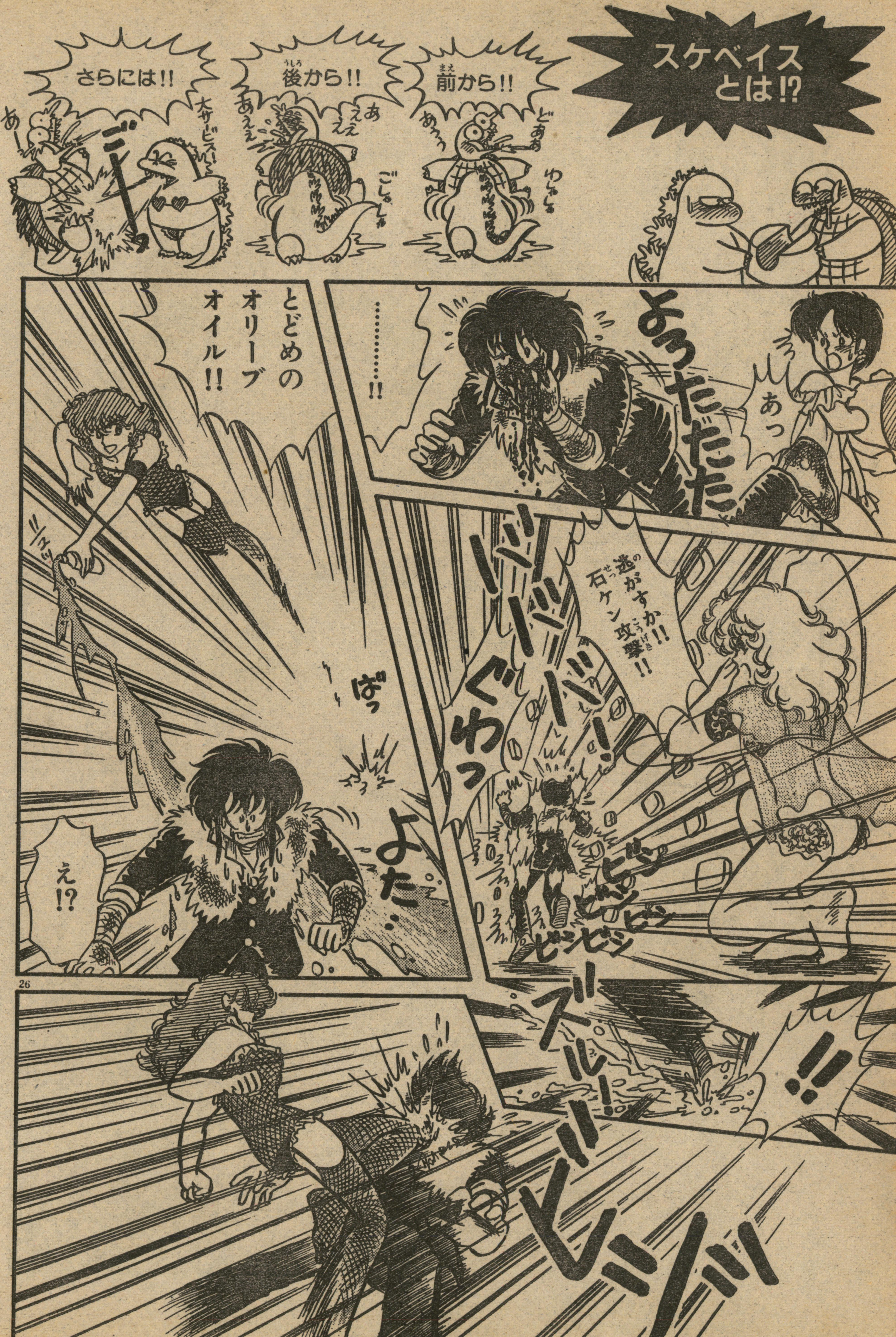
スケベイスとは!?
前から!!
後から!!
さらには!!
ようたたた
あっ
……!!
逃がすか!!
石ケン攻撃!!
ぐわっ
ぱっ
とどめのオリーブオイル!!
よた…
え!?
ズルーッ
!!

ふ……
あっけなかったわね
ちょっとつまんないわ
や……やめろ〜〜……
きゃ——っ
ぬがせぬがせー
二度とさからえないように精気を吸いつくしてしまえ!!
ズダ…!!
はっ
こ……これは…!?

ぐぐぐぐ!

そうだ……おまえが母をつれさってから…
おやじは頭がおかしくなったんだよ…
ぷぷぷぷ
ゆら…
なに〜〜〜っ?
ていそうたい〔貞操帯〕女子の貞操を保持するための、鉄製で鍵の付いた器具。中世ヨーロッパで十字軍出征の騎士などがその妻に用いた。──広辞苑より──
て……
てーそー
たい!!
か……彼は女がきらいなんじゃない!! ただ……
やたらとたまっているんだわ!!
おれに…こんなものを…
つけやがって……!!
ヒッ…!!

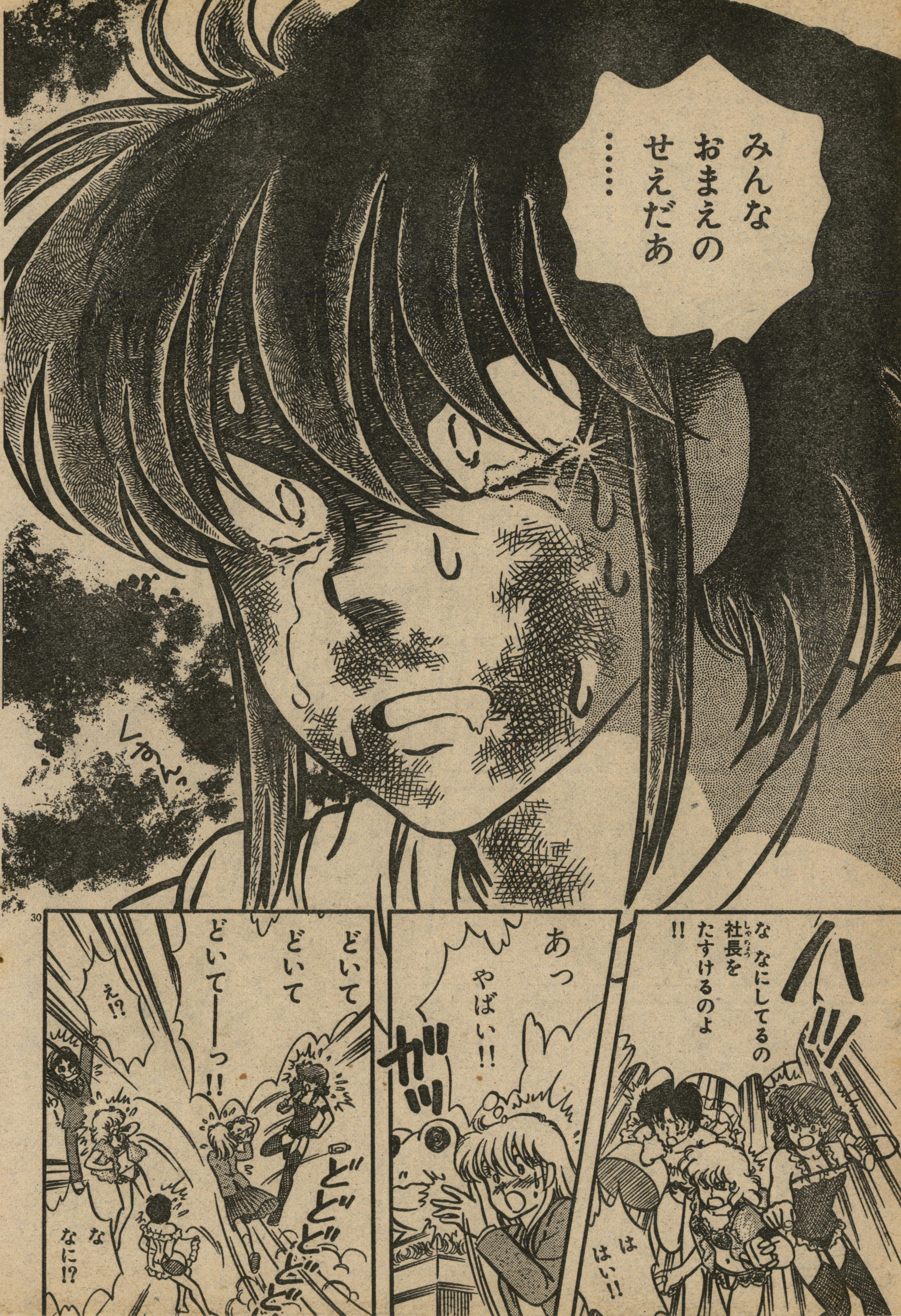
みんな
おまえの
せえだあ
……
くわんっ
ハッ!!
な なにしてるの
社長を
たすけるのよ
!!
は
はい!!
あっ
やばい!!
ガツ
どいて
どいて
どいて——っ!!
え!?
どどどどど
な
なに!?

うぷ
うぷぷぷぷ
よ…よるな
ヒィ………
ヒイイ……!!
ゴキッ
ズズズー
どきっ

32

挑介がイク!! 次号へつづく キャプテン

次号(6月18日号)は5月17日発売です。

いきなりF・L・Y!!
第5話
憎いあんちくしょう
いよいよ激突!? 恭平と志士!!
1-A トイレ
沢田翔

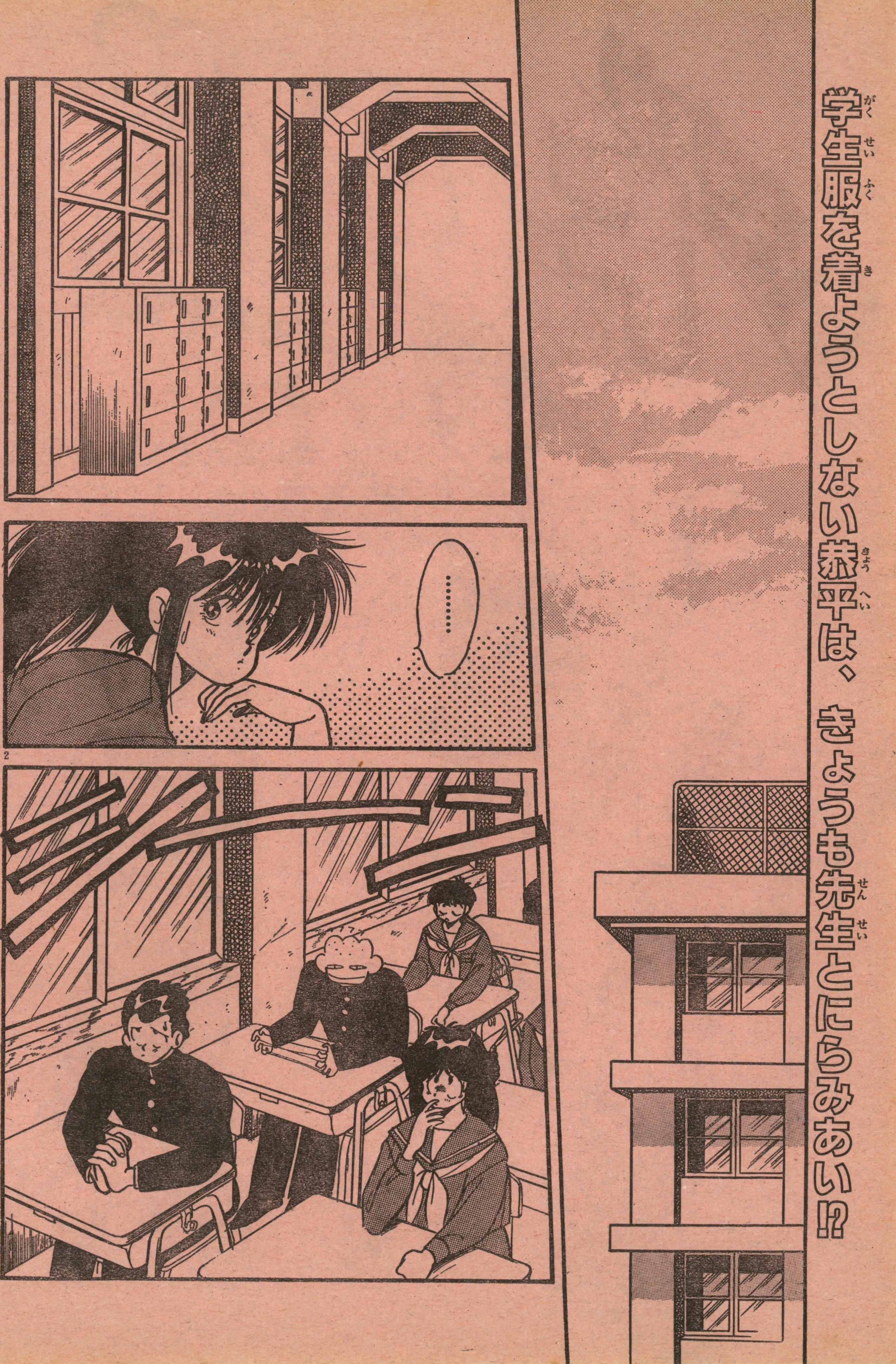

学生服を着ようとしない恭平は、きょうも先生とにらみあい!?
シーン

ゼーゼー
浮良井っっ きょうこそ学生服を着てもらうぞっっ
やなこったっ
………
フッ 相変わらずだな…
だがそのへらず口もきょうかぎりだっ

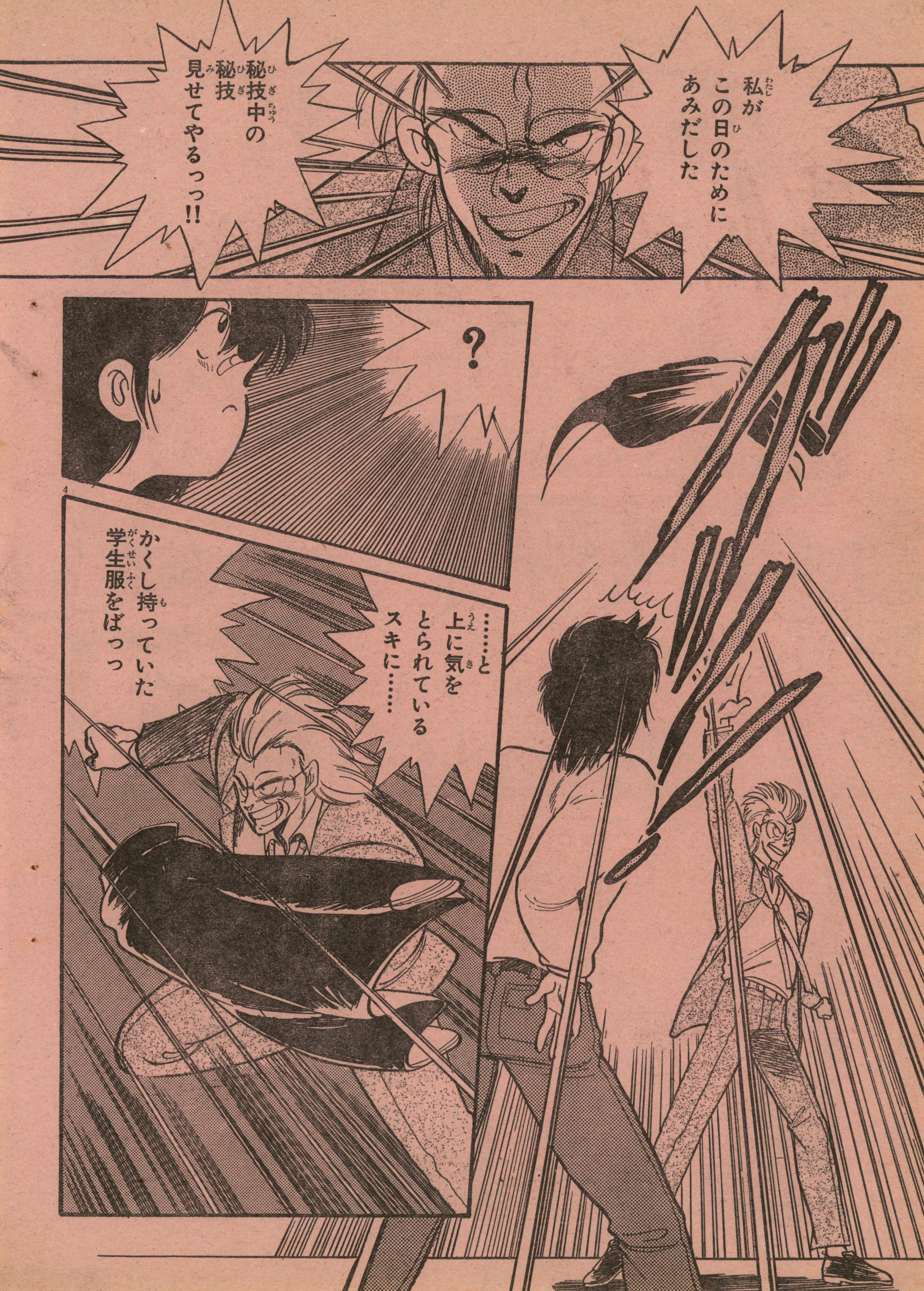
私がこの日のためにあみだした
秘技中の秘技見せてやるっっ!!
?
……と上に気をとられているスキに……
かくし持っていた学生服をばっっ

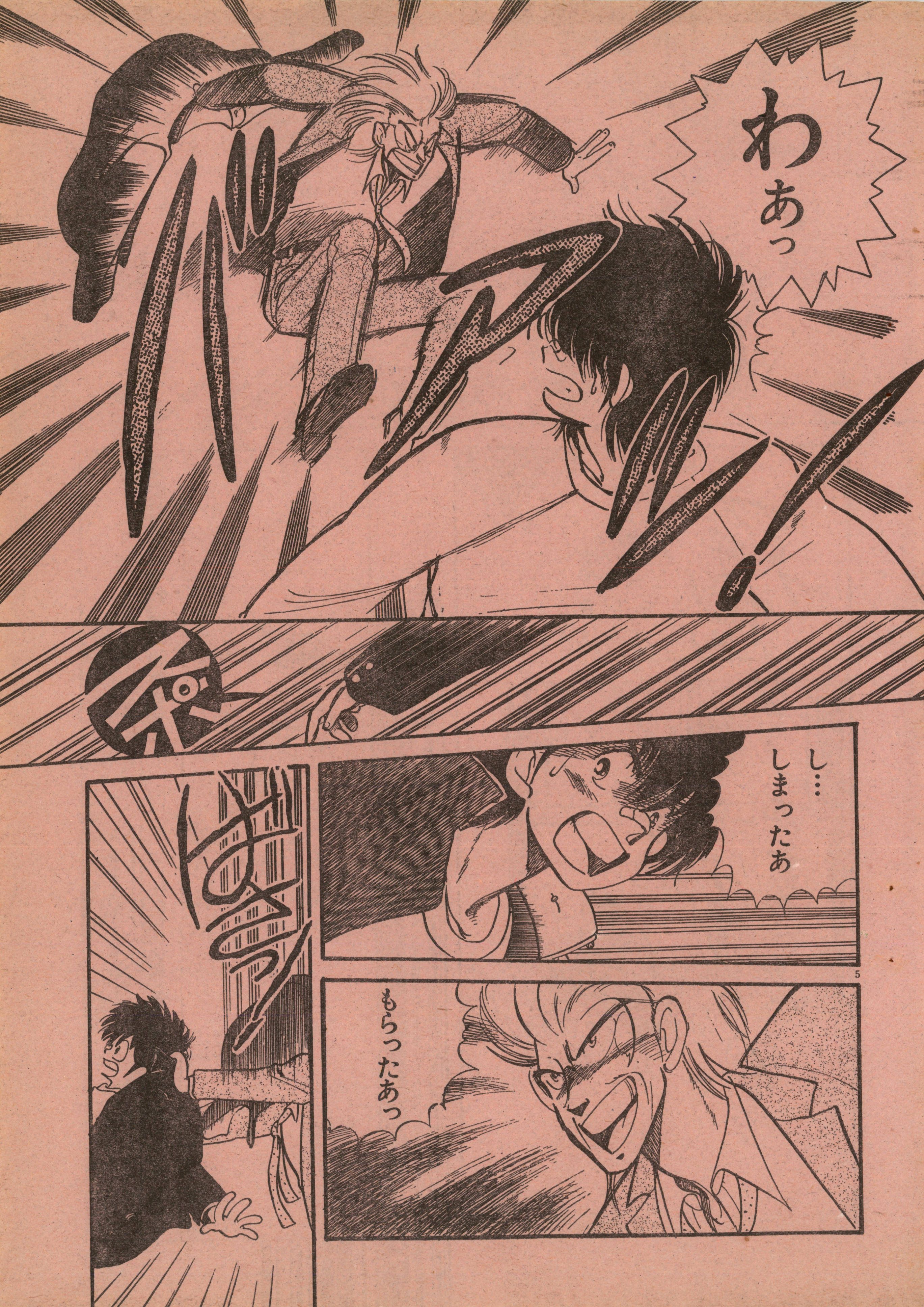
わぁっ
し…しまったあ
もらったあっ

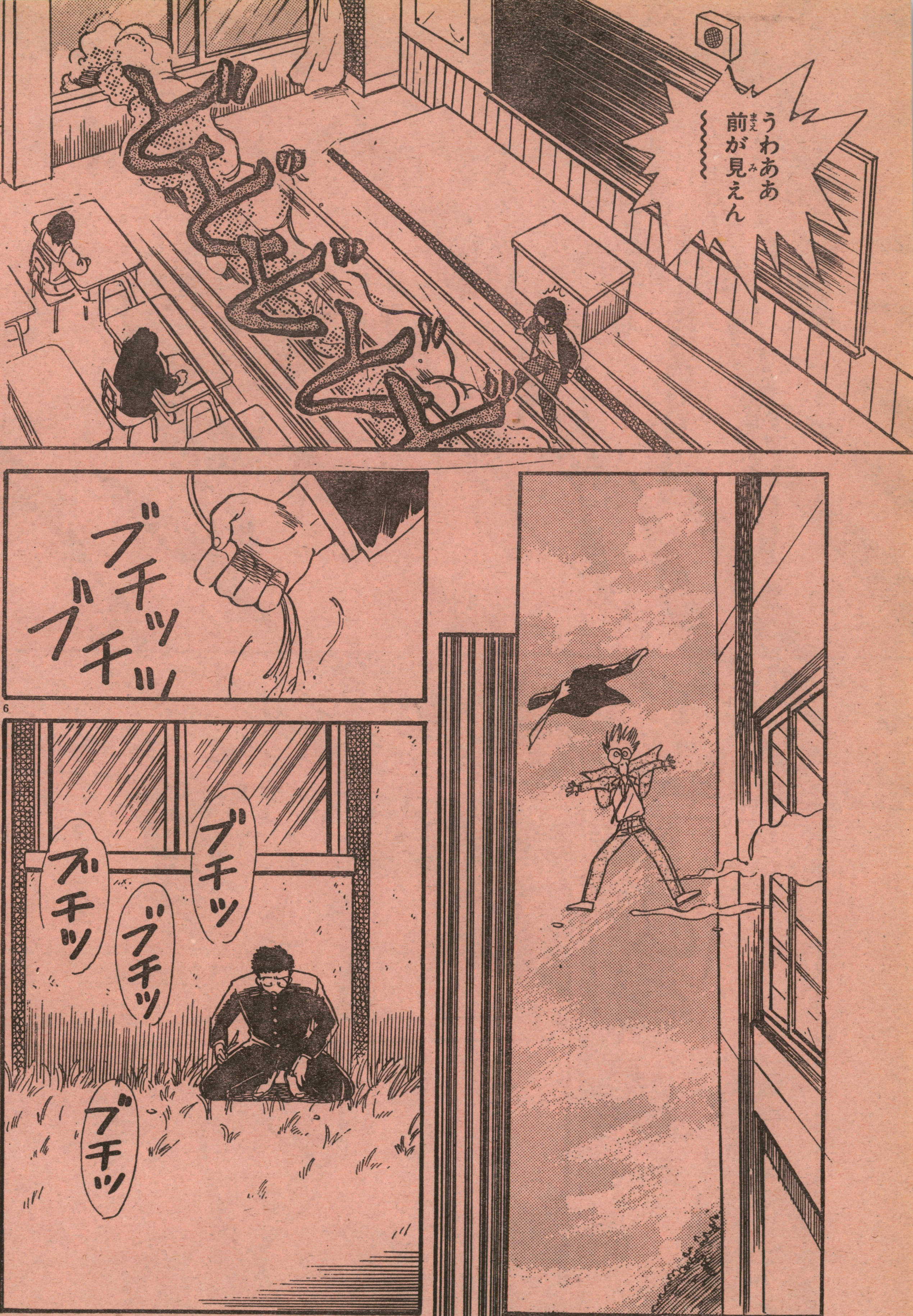
うわああ 前が見えん〜〜
ブチッ
ブチッ
ブチッ
ブチッ
ブチッ
ブチッ

誰もいない
グラウンド
吹きぬける
風は
春を
予感させる
しかし
オレの心には…
北風が
吹きぬけていく…
志土くーん
あそぼーよォ
それは
あの
こにくつたらしい
浮良井恭平が
サッカー部に
はいっちまったからや
ケケケ
あいつが
きてからと
ゆーものの
オレはつつ
きゃあーっ
見てえ——
志土くん
よ——っっ
きゃあ
本当
——っっ♡

近況報告

〈沢田翔〉ロックをよく聴いている沢田先生。初来日したアイシクル・ワークスのコンサートにいくため、必死で執筆。めでたく開演の数時間前に原稿が完成し、徹夜明けのまま会場にかけつけたのでありました。

浮良井って子に首をけられたのよーーっっ
ぐさっっ
なアにいーそれ〜〜っっキャハハハハハ
かっこわるーーいっっ
どすっっ
ううっ
ガクッ
くそ〜〜っ
うわあああああ
はっっ
なにっっ⁉

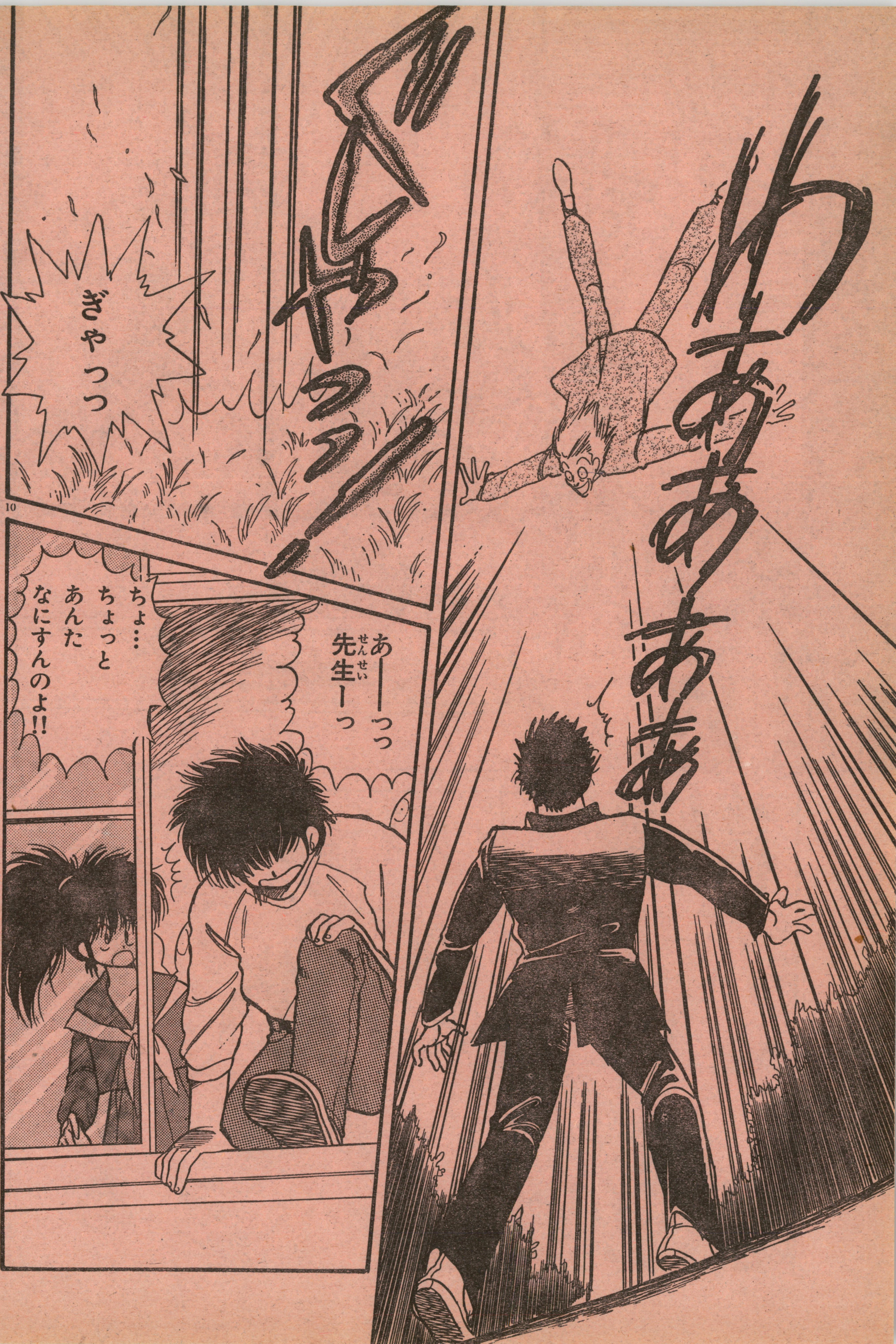

10

浮良井っ
いま いくよ〜〜っっ

ばっ
だあーーっっ
ここの下はコンクリートだったあーっ
わーー
どいて
どいて
どいて
どいて〜〜
12
?

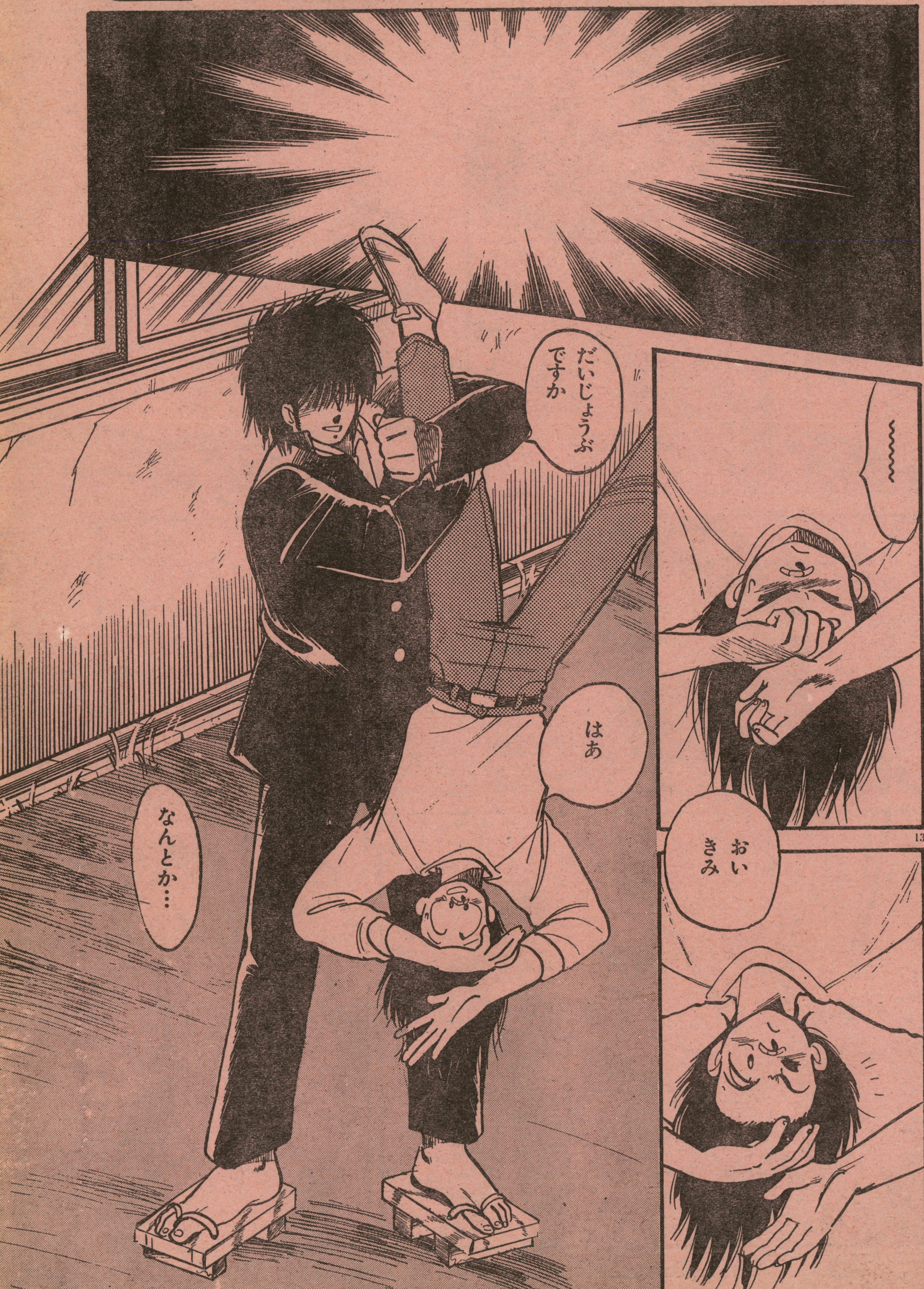
おい きみ
だいじょうぶ ですか
はあ
なんとか…

次からは「害にならないささやかないたずら特集」だよ。いざ実践してみんなから白い目で見られたら…ハハハと笑って口笛でも吹こーかあー!!

チョーク　教卓のヘリにチョークをぬりたくっておくのは、古典的なイタズラ。しかし、あまりにも古典的なため、先生も「まさかやらないだろう」と思うのが意外な盲点になる。

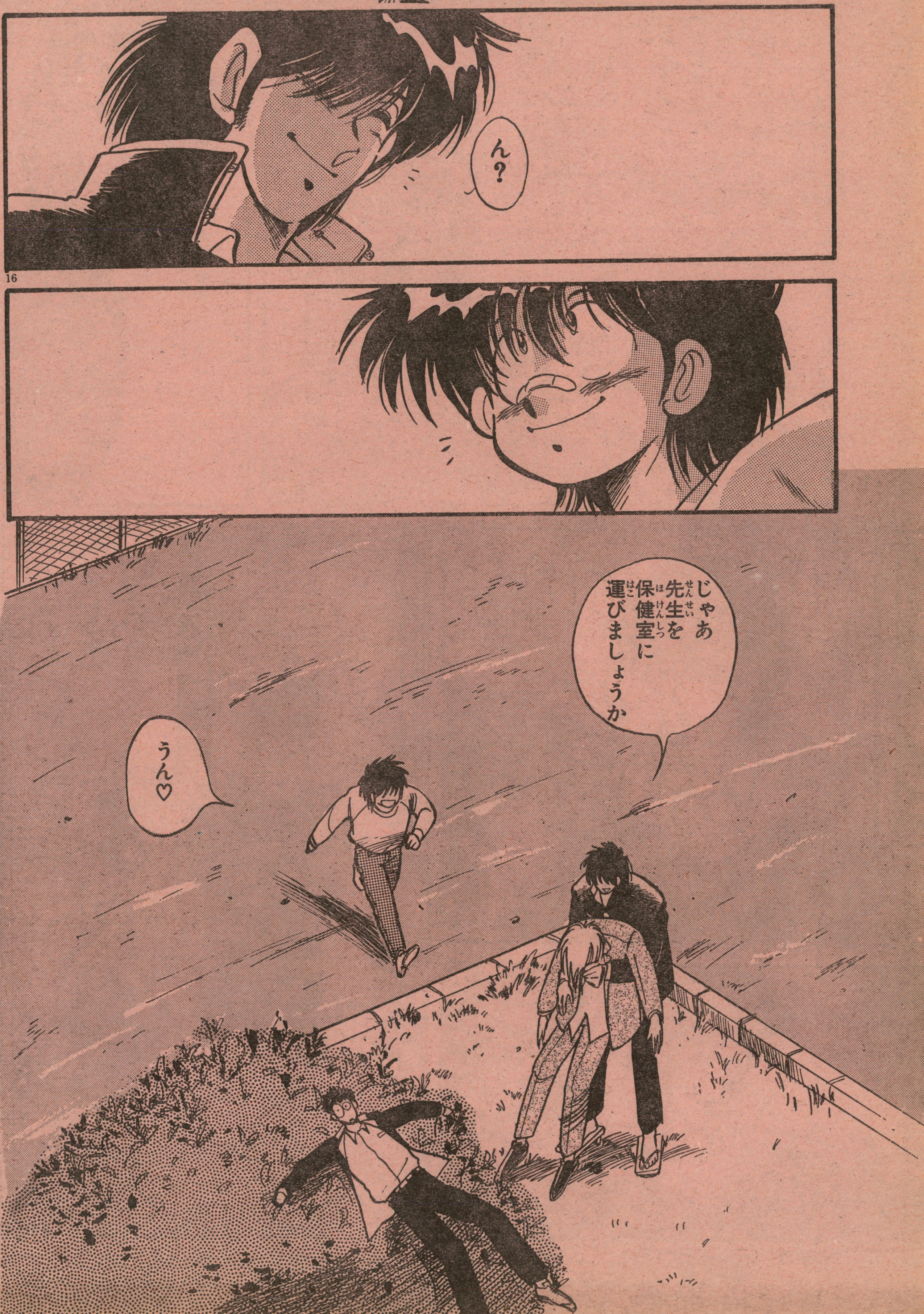
ん?
じゃあ先生を保健室に運びましょうか
うん♡

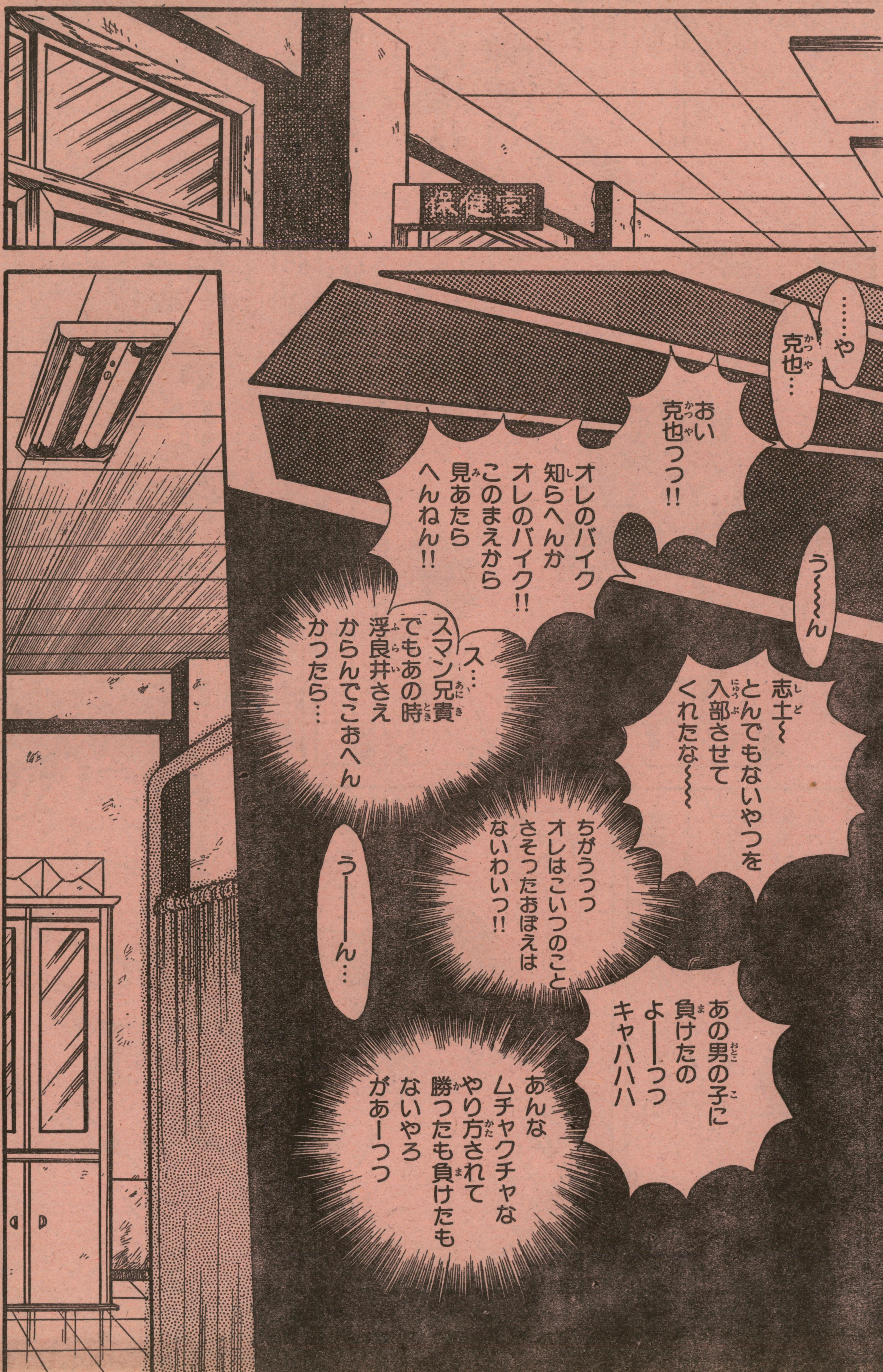

少年キャプテン 6月18日号 5月17日発売
大﨑悌造+TOMI

めぐみとのデートのゆきさきは「挑介がイク!!」

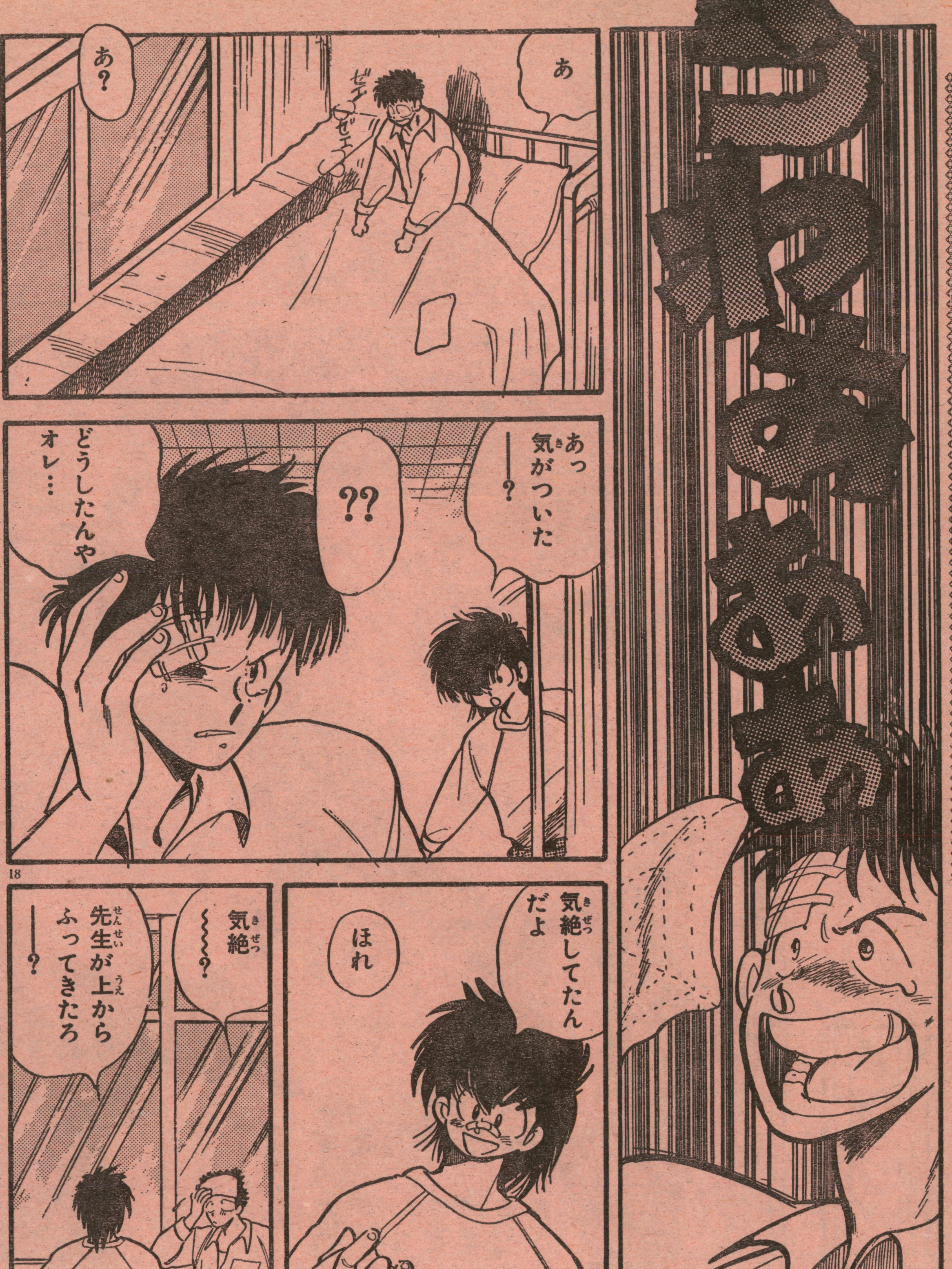

沢田翔先生にはげましのおたよりを出そう

あてさき
〒105 東京都港区新橋4の10の1 徳間書店
月刊「少年キャプテン」編集部

チャイム　チャイムの音を録音して、タイマーで本当に終了する10分前くらいにセットする。先生は「アレッ、俺の腕時計が遅れたのかな?」なんて授業が早く終わるってわけ。

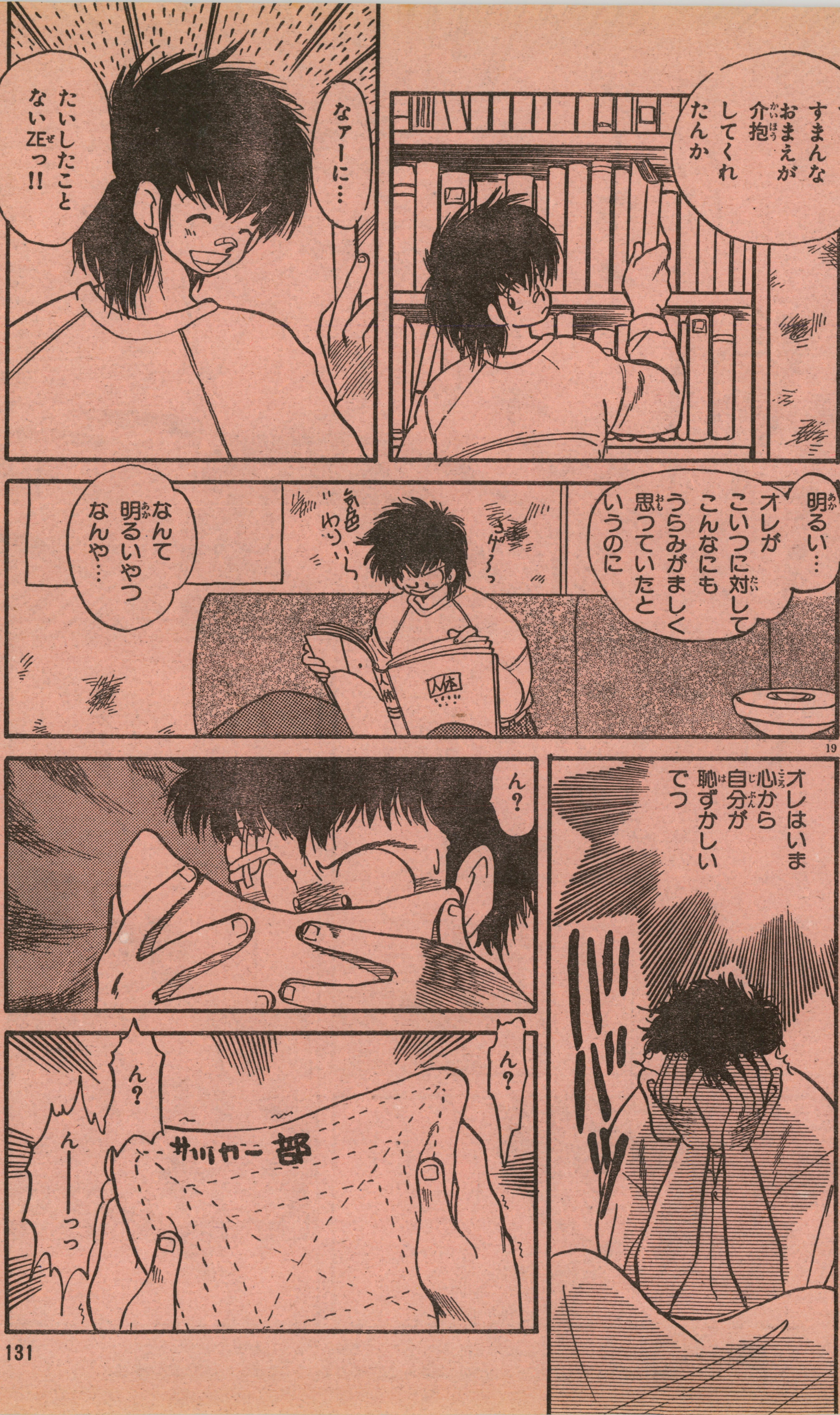

す… すまんな おまえが 介抱 してくれ たんか
なァーに…
たいしたこと ないZEっ!!
明るい… オレが こいつに対して こんなにも うらみがましく 思っていたと いうのに
なんて 明るいやつ なんや…
人体
オレはいま 心から 自分が 恥ずかしい でつ
ん?
ん?
ん?
サッカー部
んーーっっ

2-B 立ち読み　本店に自分の本を持っていって、立ち読みするってえのはいかが？　文句をいわれたら「バカヤロー、自分の本を読んでてなにが悪い！」。ただし一人では勇気が必要。

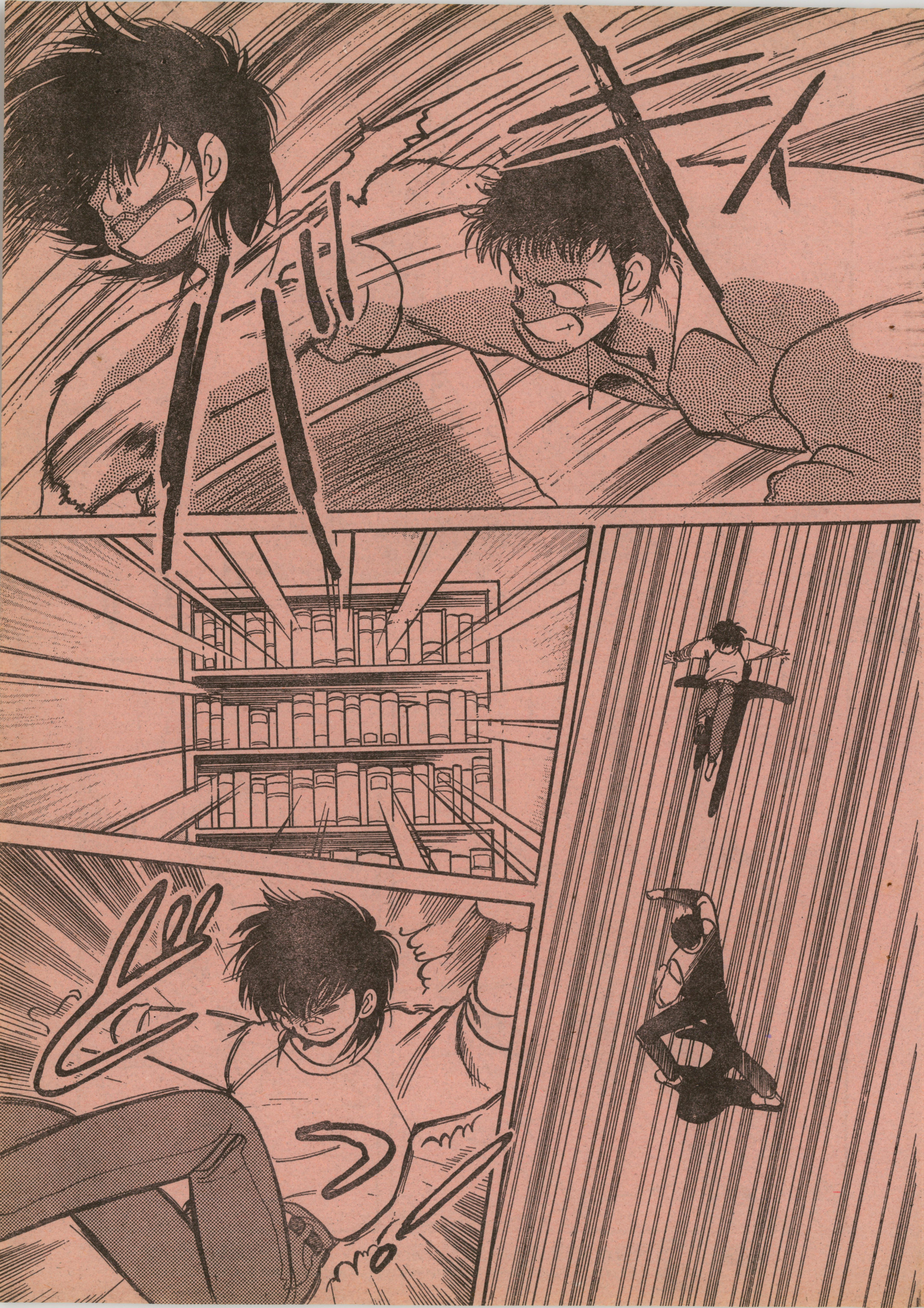

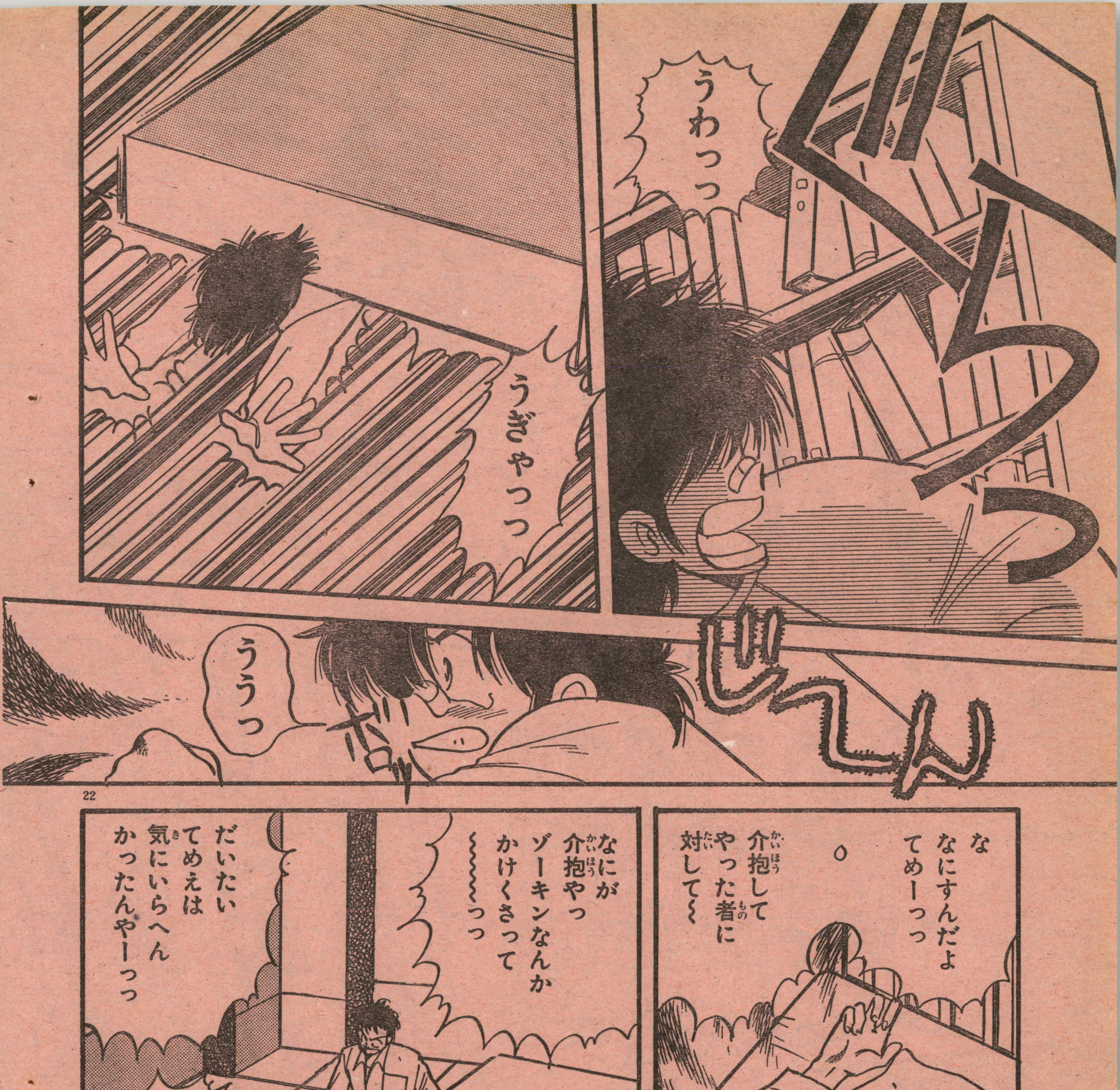

心霊写真　低い壁の前に何人かで並ぶ。壁の向こうで一人が恨めしそうな顔をしてカメラを見つめる。一人だけ足のない、顔だけが写っている心霊写真ができ上がり。ゾ〜ッ!

米田仁士
SFという名のコメディ「われはロボットくん」

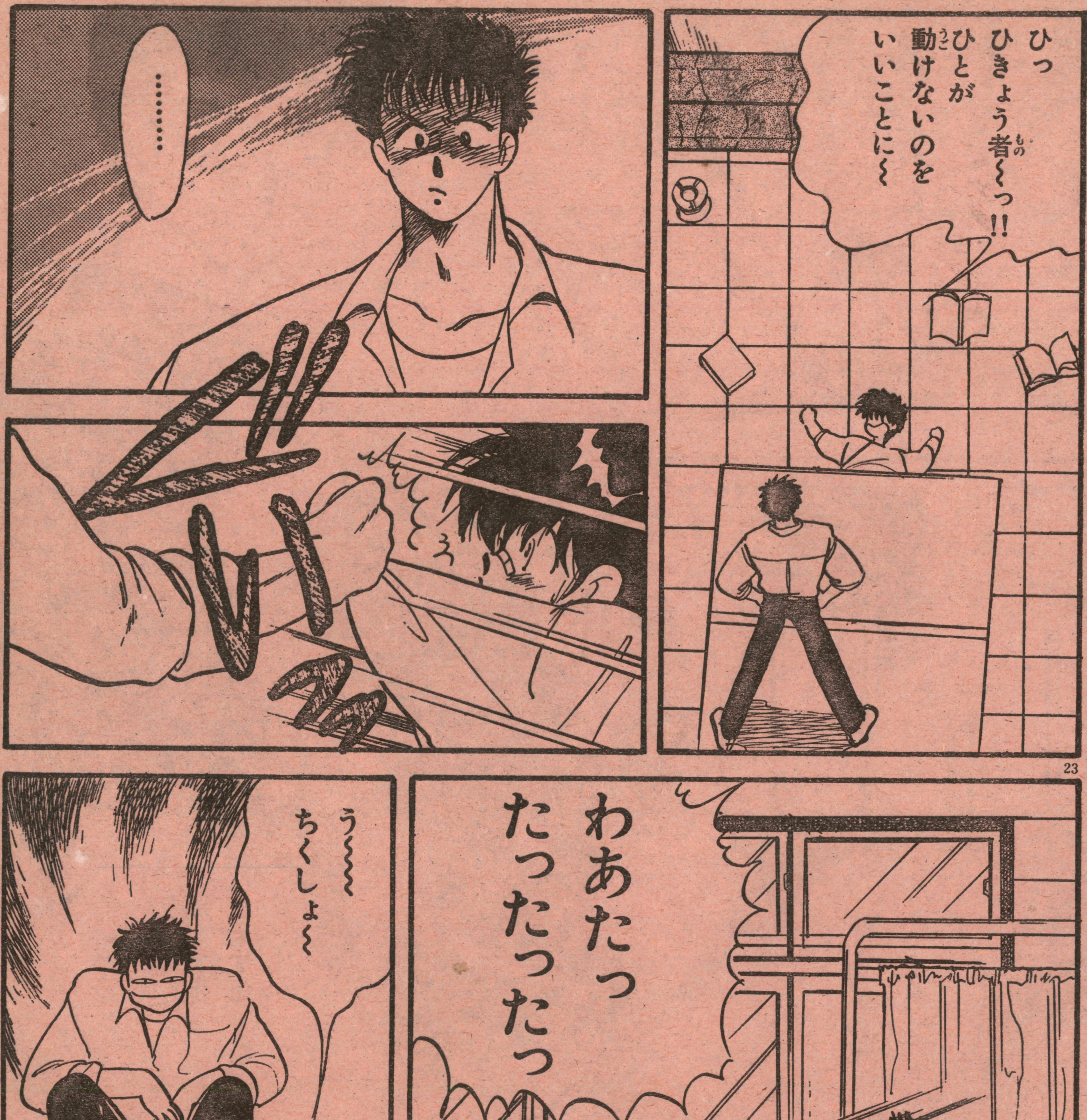

道案内　車に乗って無礼な道の聞きかたをするヤツには、怒りを顔に出さないで丁寧に、一番の近道を教えてやろう。もちろん、そいつの目的地のスグ手前に階段がある近道をね。

これでも オレは 大阪じゃ ならした モンやった んやからな
もう こんりんざい ナメたマネ するんじゃないで
ブッ
な～にが ならこただ～っ 人の上に のっかった だけじゃね～かっ
ブッ
ガチャ!
じゃあ なっ
ま… まてっ
オレだって こんな 恩をアダで かえすよーな ヤツ
初めてだZE ………
くりっ

少年サンデー
6月18日号
5月17日発売
たがみよしひさ
中央管制脳に一人挑むグレイだが!?「GREY」

やめないか～～ サッカー部の恥をさらす気か!?
そうですかねェ
おもしろいじゃないですか
キ
キャプテン……
いいかげんにくたばりやがれっっ
そっちこそっっ

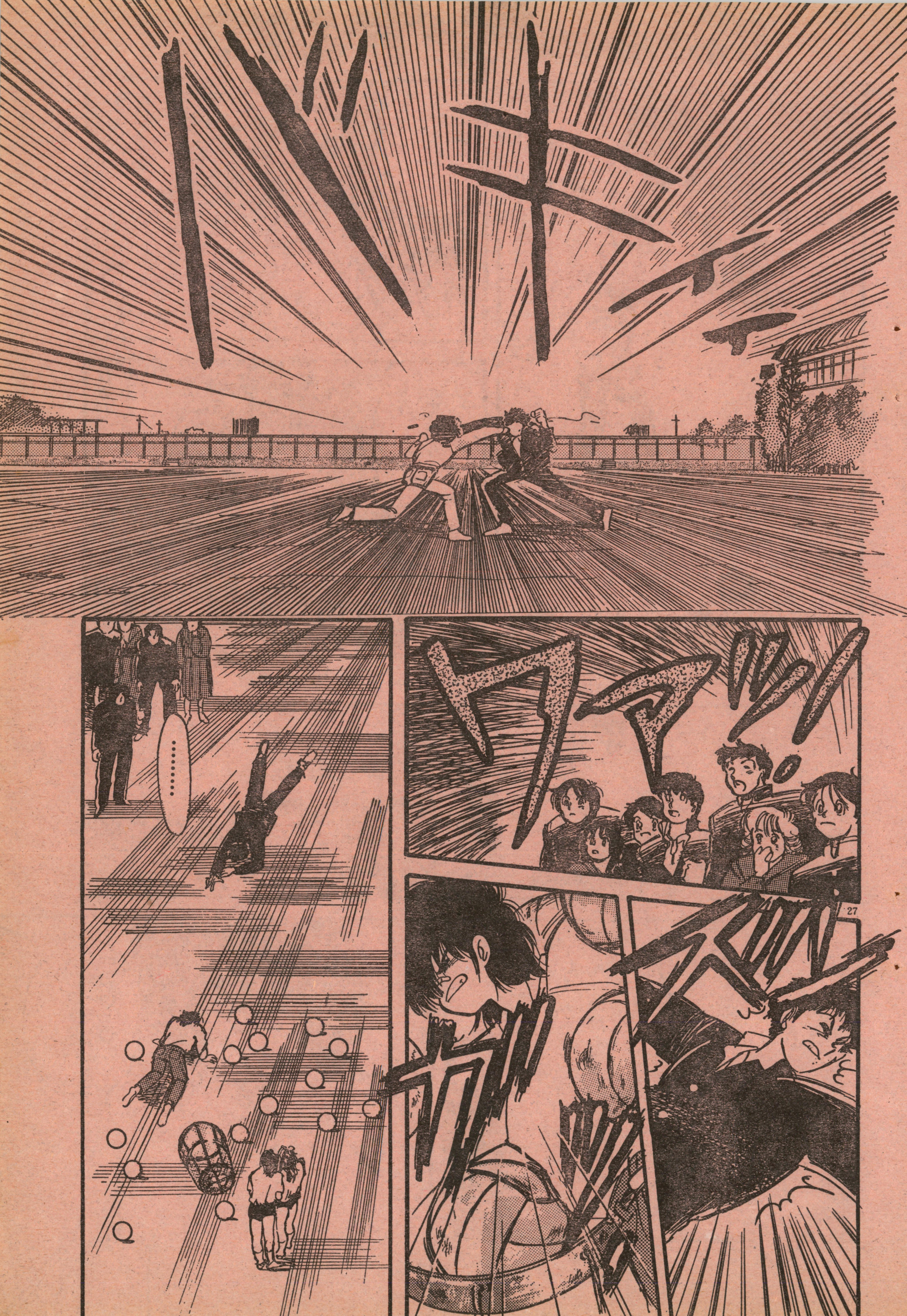
バキィ
………
ワァッ!

けけけっ
ばあーか
もう
まいった
のかヨ
ばかは
そっちやっ
!!
もう
立てへん
のかっ
たったっ
立てるわいっ
ほーか
ほーーかっ
じ…
じつは
わいは
もう…
立てない
のねっ♡
じゃあ
オレの勝ちだ
なア……
ほれっ
スッ…

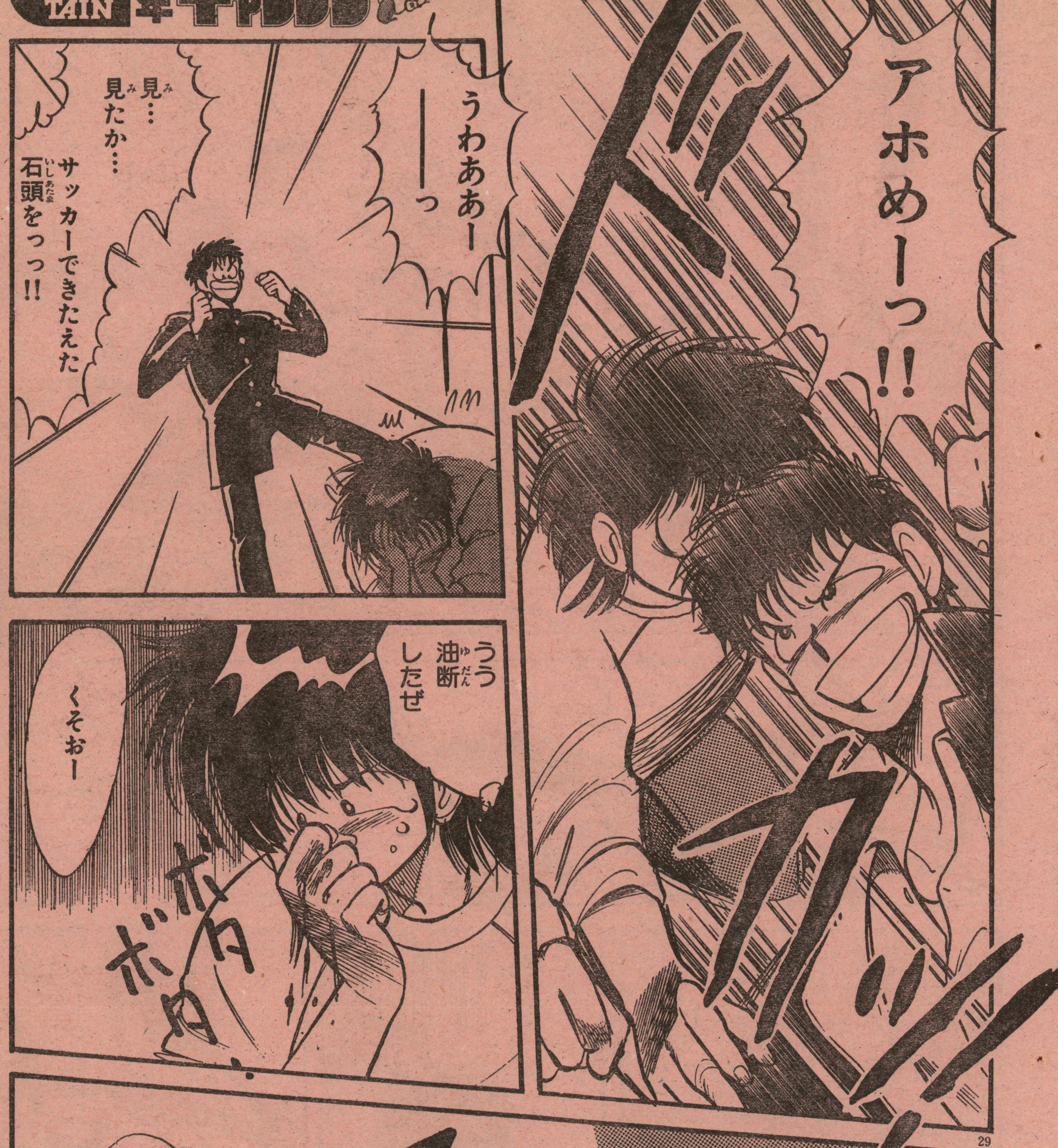

少年サンデー
6月18日号
5月17日発売
高屋良樹
瑞紀に秘密を知られた晶…「強殖装甲ガイバー」

異母兄弟　友達と二人で初対面の人に会うとき、「ぼくたちって実は母親が違う兄弟なんです」と自己紹介。「そういえば目元が似てるわね」なんておばさんならすぐダマサレル。

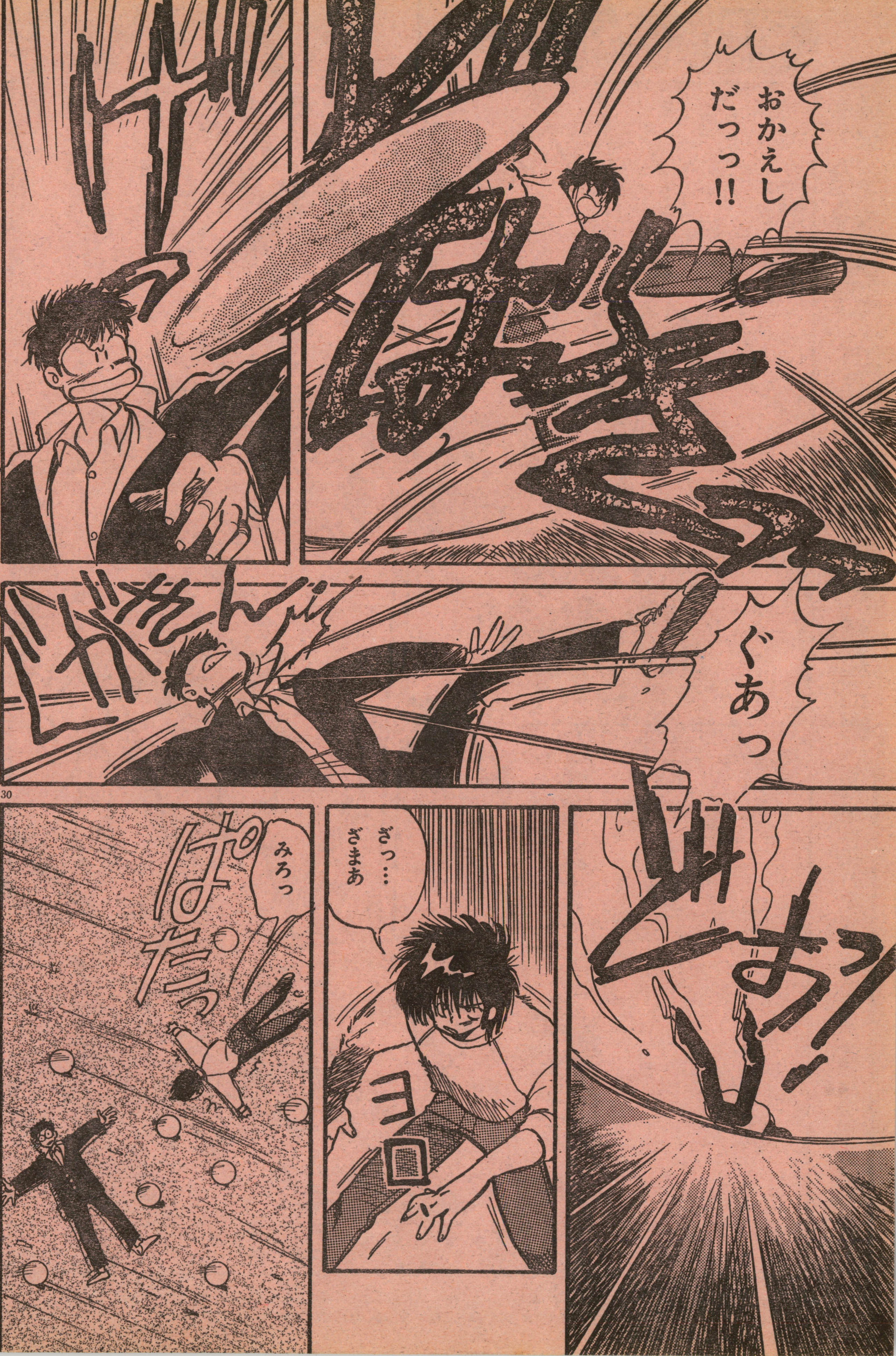

30

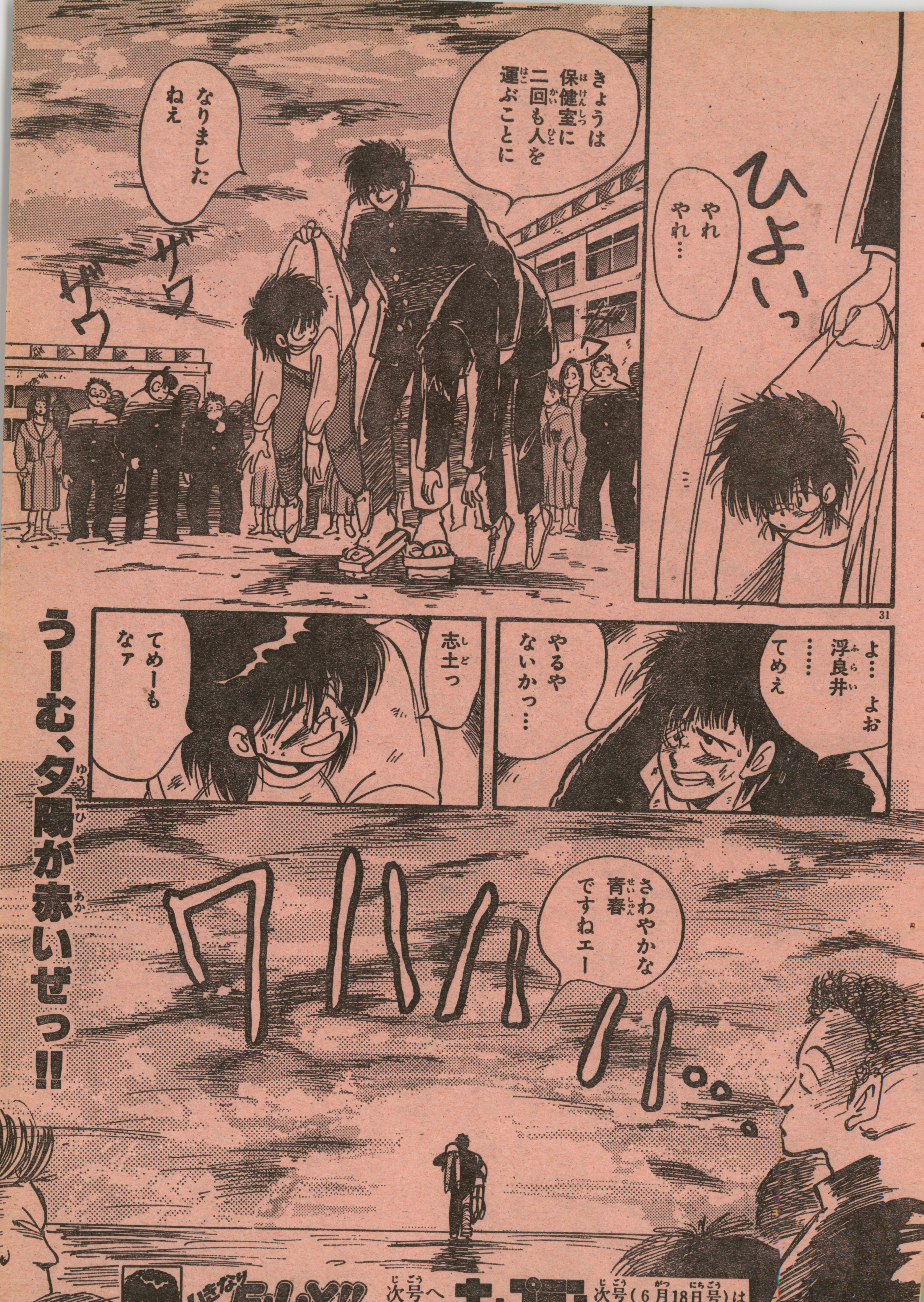

31

いきなりF·L·Y!! 次号へつづく キャプテン 次号(6月18日号)は5月17日発売です。

少年キャプテンコミックス
SC COMICS
新書判/定価370円
★★徳間書店★★
最新刊
5月16日発売!
人類は滅びたがっている―
T・O・Yの謎にせまるグレイ。
いよいよ、ナゴシ突入!!
GREY
たがみよしひさ ②
なーんも考えずに飛びこんで、
いつのまにやら一人前。
友美ちゃんの青春アニメグラフィティ、
めでたく完結♡
りてーく ぐらふぃてぃ ②
島田ひろかず
まんが就職を目ざすキミに、
新たなるバイブルが誕生した!!
★NEW FACEオーディション新鋭6人が、人気トップ賞金30万円を賭けて勝負!!
★プロによる実践まんが入門講座!! 今回はあさりよしとお先生登場!!
★パーフェクトコミックスクール〈宿題編〉出張掲載!!
審査員はキミだ!!
チャレンジャーもキミだ!!
どんとこい。
新人まんが家諸君!!
キャプテンJr. vol.1

♥今、初めて知る事実…MORUMO 1/10はラブ・コメだった!!

MORUMO 1/10

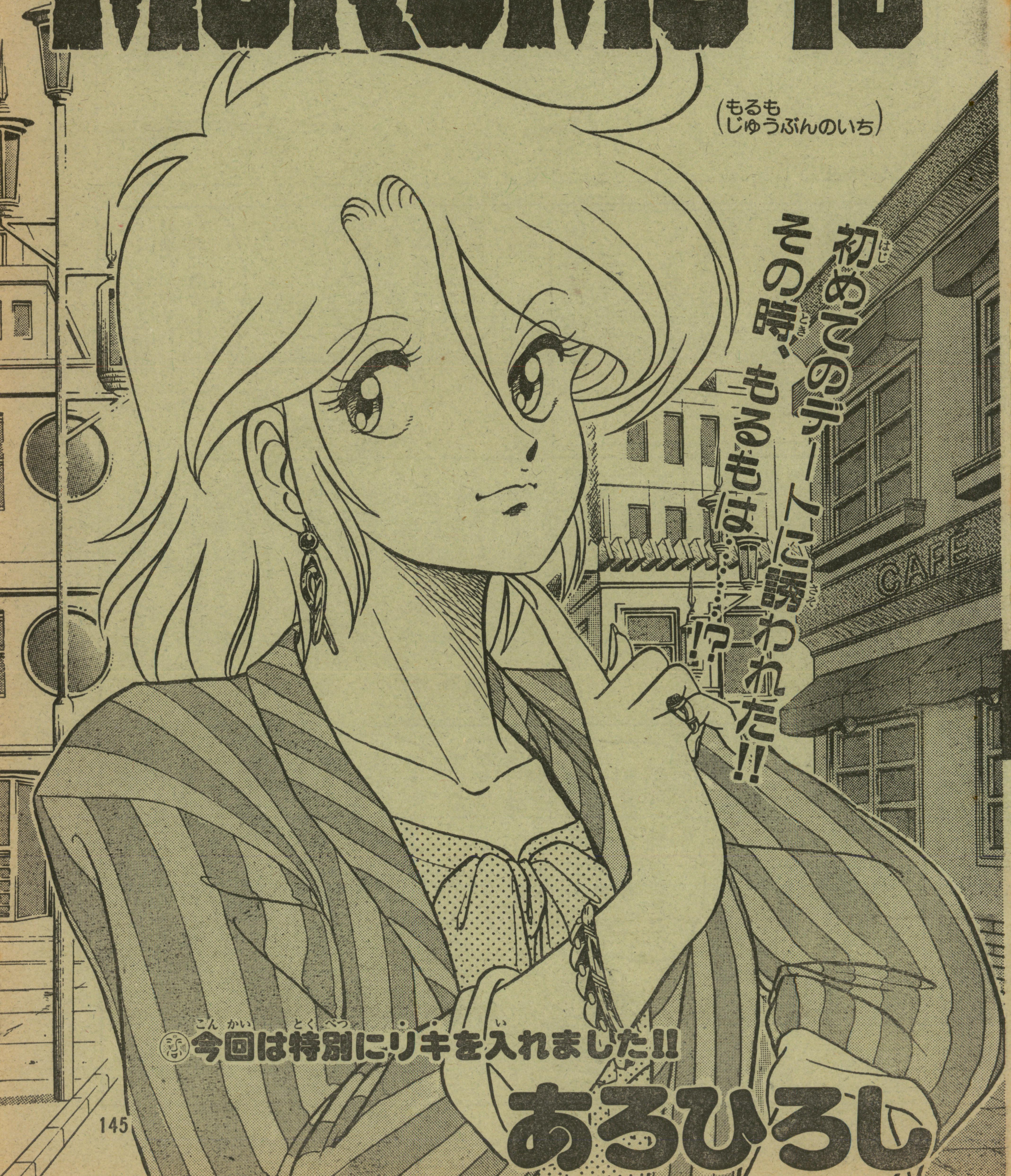

あの娘は身長16.3m MORUMO 1/10

お詫びと訂正

前号（本誌4月18日号）の『MORUMO 1/10』の物理の解説（155ページ）で、「体熱を放射する面積が1/1000になるのだから」というくだりがありましたが、1/1000は誤りで正しくは1/100でした。これは物理オンチの編集担当Hのミスです。あろ先生と読者の皆様に深くお詫び申し上げます。

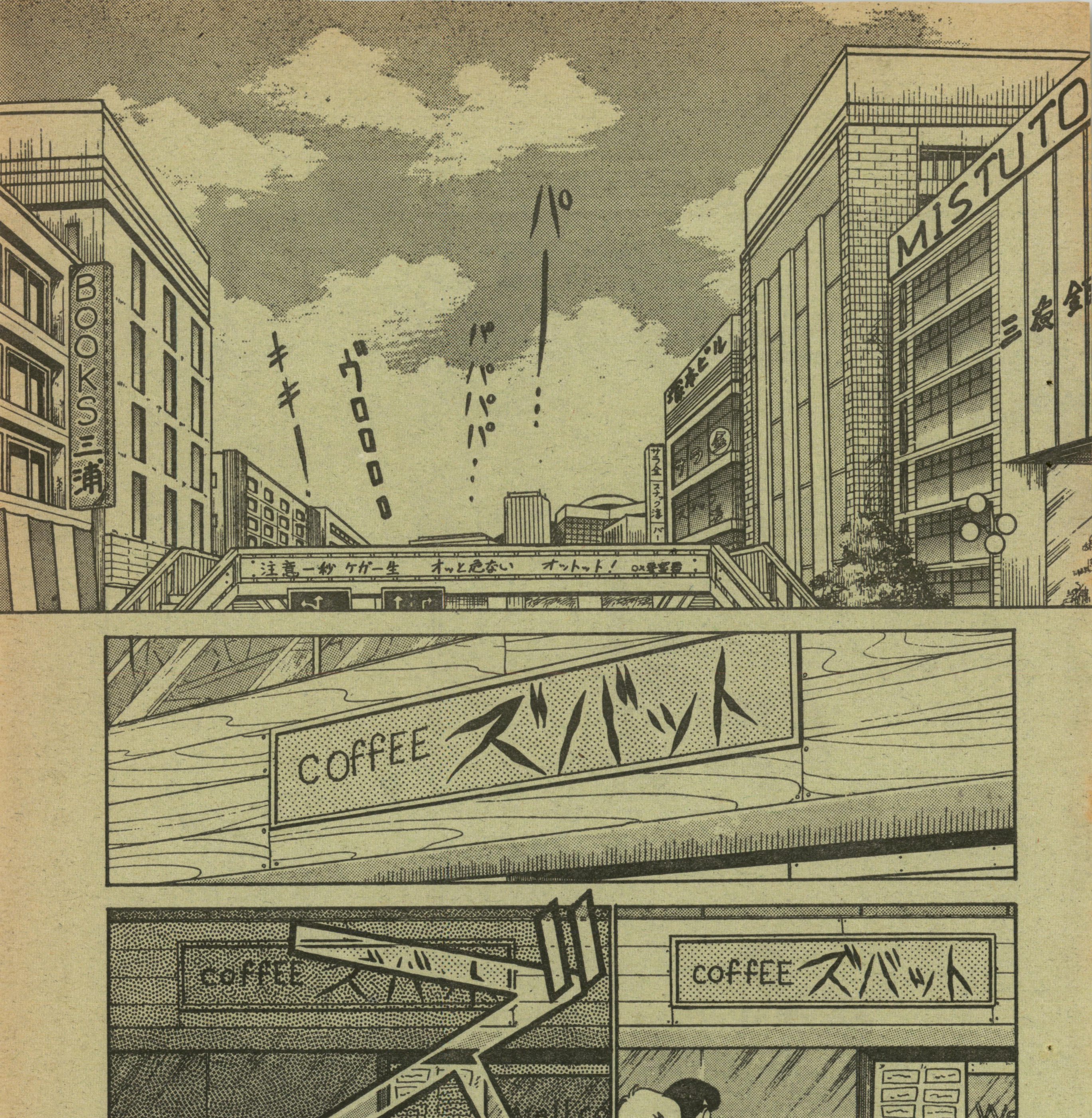

手紙　切手をはらずにデタラメな住所を書いて、差出人の場所に相手の住所を書いておく。料金不足で相手の所に手紙がもどってくる。タダで手紙が出せるってわけ。カ〜シコ〜イ!

……
……
おまえな〜〜〜…
そんなでっかい音たてて飲むなよな…
お店のジュースって・・飲みでないのね
そりゃドラム缶で飲むのとはわけがちがうさ
は
ン？

キャアアア
ストローがグラスに刺さってる〜!!
…もうでようか?
ゴソゴソ
あちょっと待って!!
ブ〜〜ン
ゴトッ
なんだそれ?
パキッ
シュウウウウ…
ヒャアアアア

超高圧酸素錠？
いまの状態だと空気が薄すぎて呼吸困難になるからときどき使うようにって元暗博士が……
やっぱりいろいろと不便なんだな〜〜
キュッ
これね余剰体温を使って体内で気化するらしいんだけど…
ボン!!

TOILET
お お願いです!!
ほかのお客の迷惑ですから
でてってください
最初のうち
急に反応するから
おなかが冷える
のよね……
ーったく!!
もるもとは
二度とサ店に
入らないから
な!!
あン!!
初めてだったん
だもん
いーじゃない
せっかく
小さくなれたん
だもの
入ってみたいとこ
いーっぱい
あるんだ!!
ねー
もうちょっと
つきあってよ!!
ねーーっ
グイッ
ね?

わっ映画みよ!!映画!!
もるもって……
高校生二枚
わーっやめろ!!
各先生方. ゴメンヨォ〜〜!
肉活映画二本立
みんなで○×だ!!
無礼
戸久間シネマ
あくん映画館に入りたい!!
バカ!! 小さくなっても入れないとこもあるんだ!!

もう
つきあいきれない!!
おれ帰る!!
あン!!
ミハル君
もう!!
せっかくバイトのない土曜の午後なのに…
OPEN
Tea room
あれが白瀬もるもか…
チャンスだ
いまは一人だ!!
ね 彼女!!
ひとり?
ヒマしてる?
え…
あたし?…

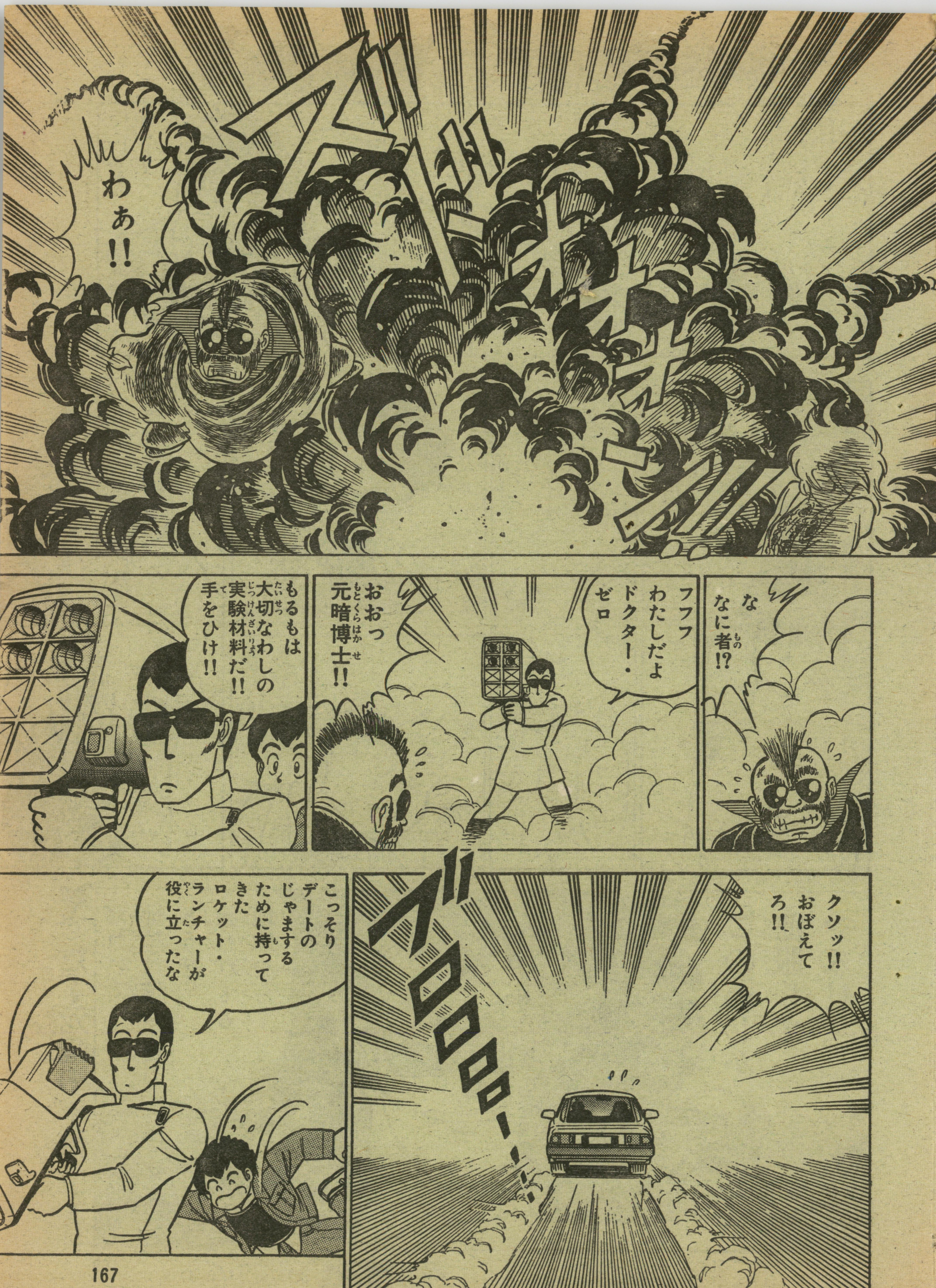
わぁ!!
ズドーオオオーン!!
ななに者!?
フフフ わたしだよ ドクター・ゼロ
おおっ 元暗博士!!
もるもは大切なわしの実験材料だ!! 手をひけ!!
クソッ!! おぼえてろ!!
ブロロロロー…
こっそりデートのじゃまするために持ってきたロケット・ランチャーが役に立ったな

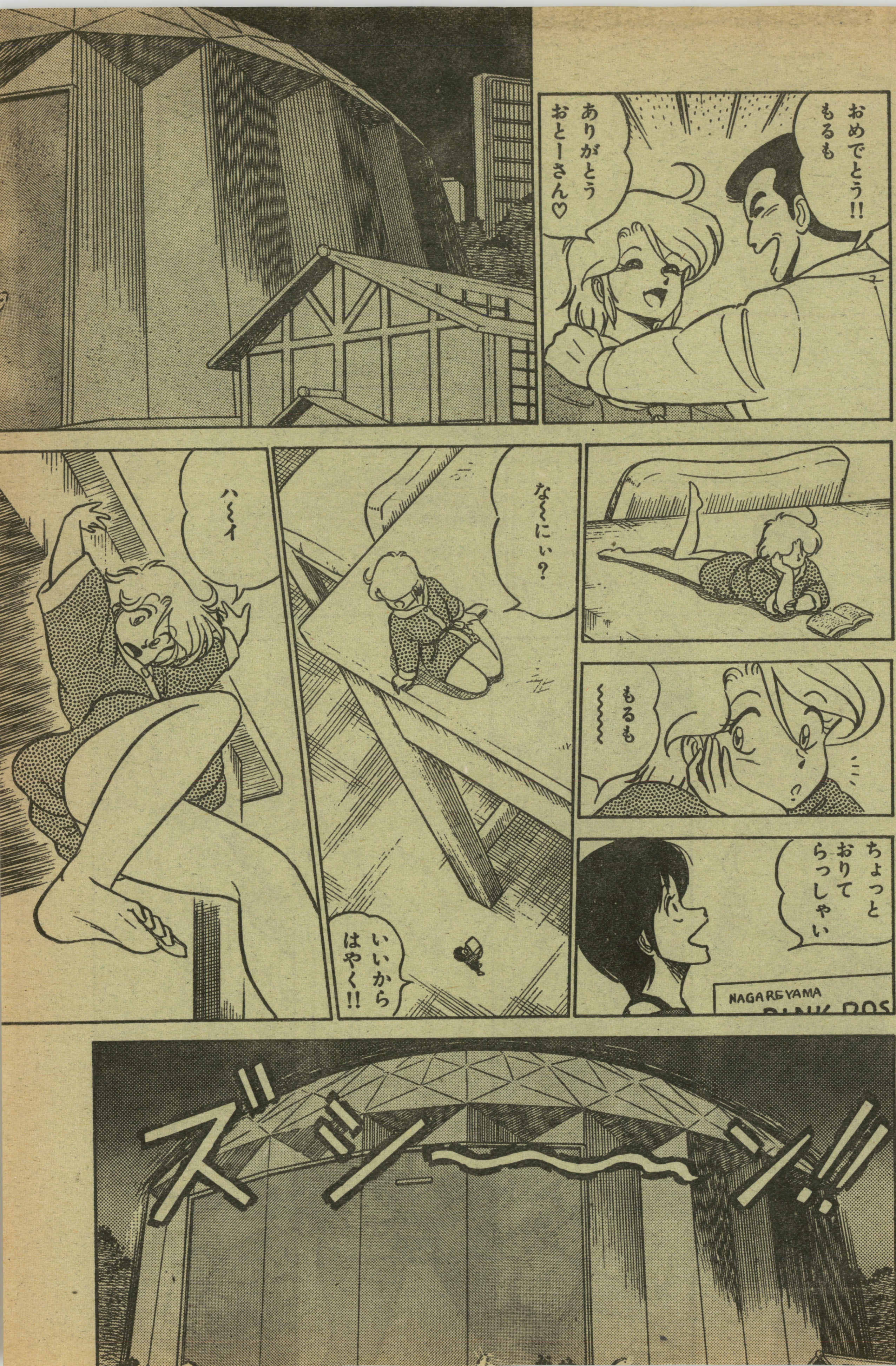

おめでとう!! もるも
ありがとう おとーさん♡
もるも〜〜〜
ちょっと おりて らっしゃい
NAGAREYAMA
な〜にぃ?
いいから はやく!!
ハ〜イ
ズドーーン!!

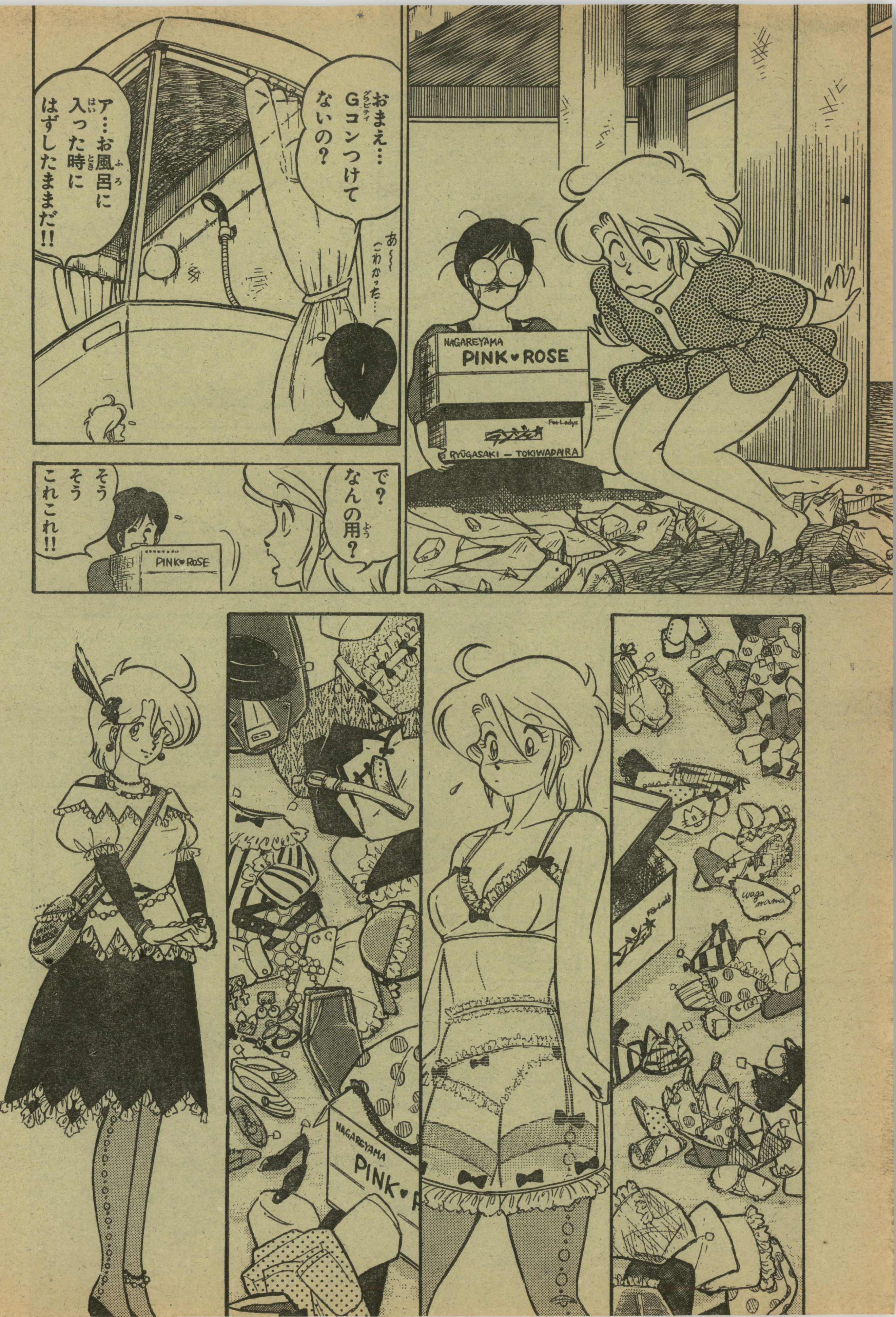
NAGAREYAMA
PINK♥ROSE
Fot-Ladys
RYŪGASAKI — TOKIWADAIRA
おまえ…Gコンつけてないの?
あ～わかった…
ア…お風呂に入った時にはずしたままだ!!
で?なんの用?
そうそうこれこれ!!
PINK♥ROSE
waga mama
NAGAREYAMA
PINK♥R

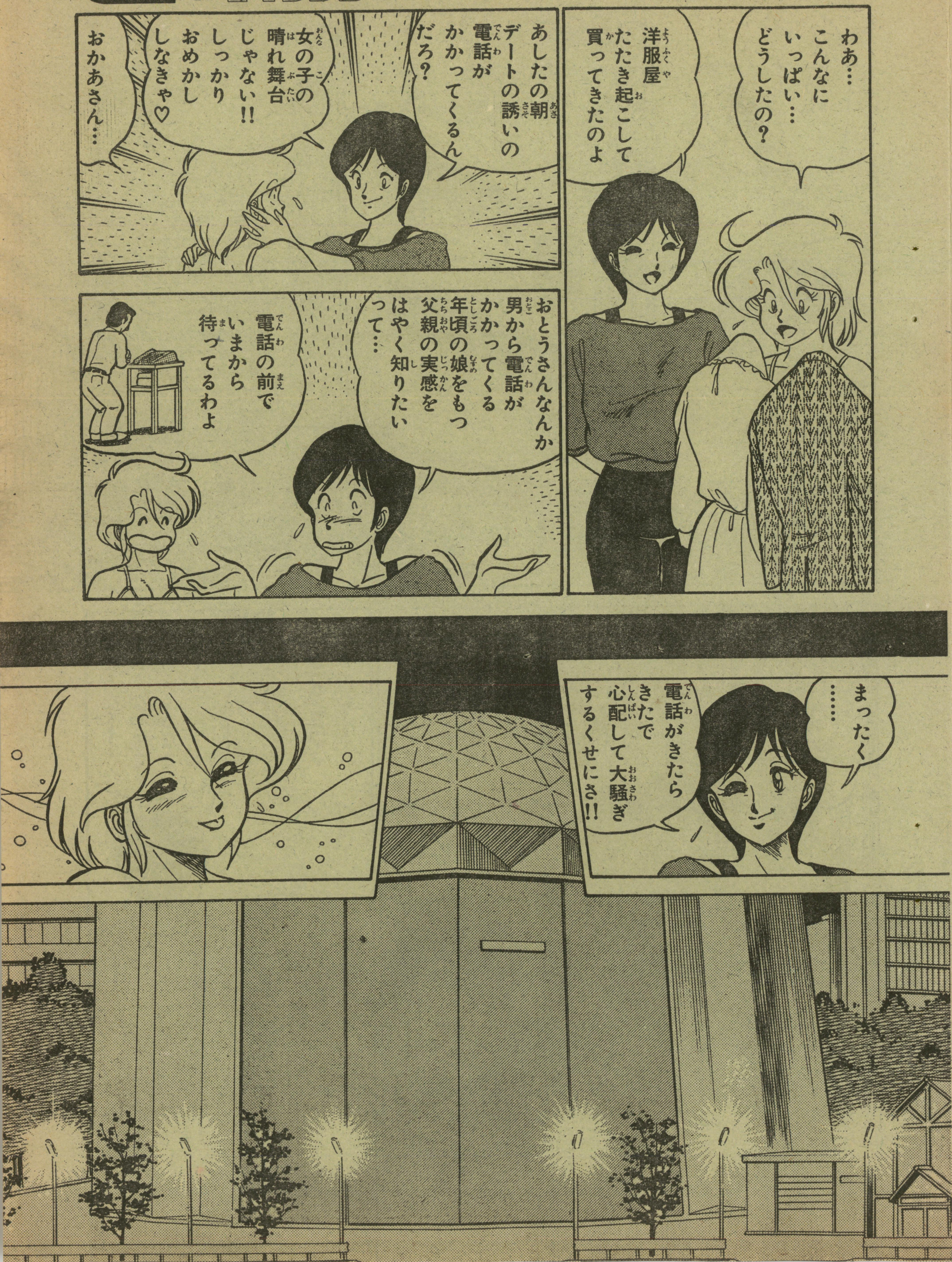
わあ…こんなにいっぱい…どうしたの？
洋服屋たたき起こして買ってきたのよ
あしたの朝デートの誘いの電話がかかってくるんだろ？
女の子の晴れ舞台じゃない!!しっかりおめかししなきゃ♡
おかあさん…
おとうさんなんか男から電話がかかってくる年頃の娘をもつ父親の実感をはやく知りたいって…
電話の前でいまから待ってるわよ
まったく……
電話がきたらきたで心配して大騒ぎするくせにさ!!

翌日──
ケケケケケ……
コンコン
ミハル君──
おまえな〜〜〜 小さくなっても窓からくるなよな〜〜〜
ウフフフフ♡ あのね〜〜〜
町で声をかけられたヤツとデートの約束したあ？
………
………
どーしたの？ 急にムッツリして…

電話の応対 リーン、リーンと電話が鳴る。受話器を取り上げておもむろに「どちら様ですか?」と低い声でいってみる。思いもよらぬ応対に、相手がかなり驚くこと間違いなし。

ごめんなさーい
待ったあ？
タッタッタッタッタッ…
やあ
ゲ…
いい男…
しっ
ガサ…
まずどこにいく？
リクエストある？
ないなら…
ン〜〜
あ
あれ!!

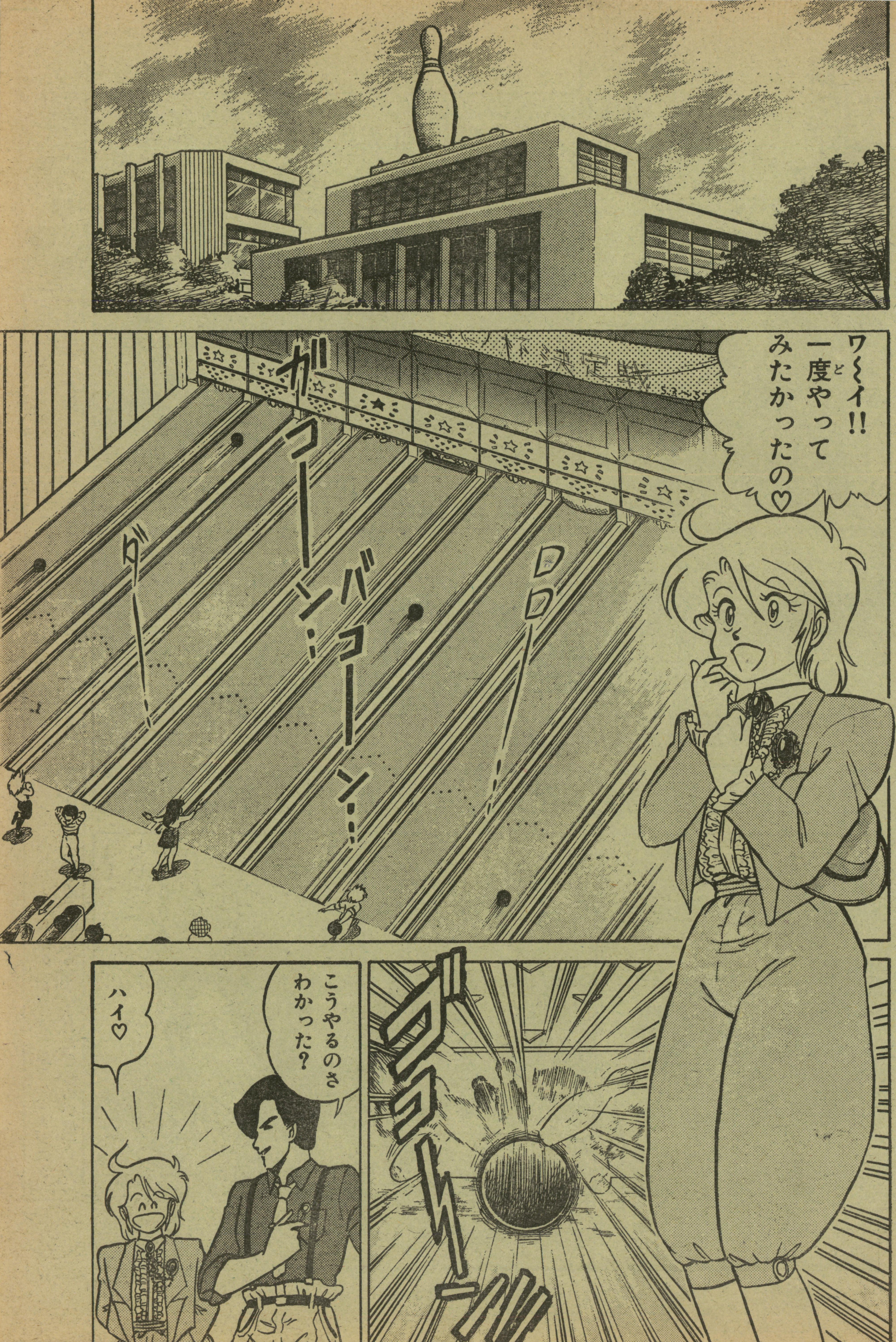
ワ〜イ!!
一度やって
みたかったの♡
ガコーン…
バコーン…
ダー…
こうやるのさ
わかった?
ハイ♡

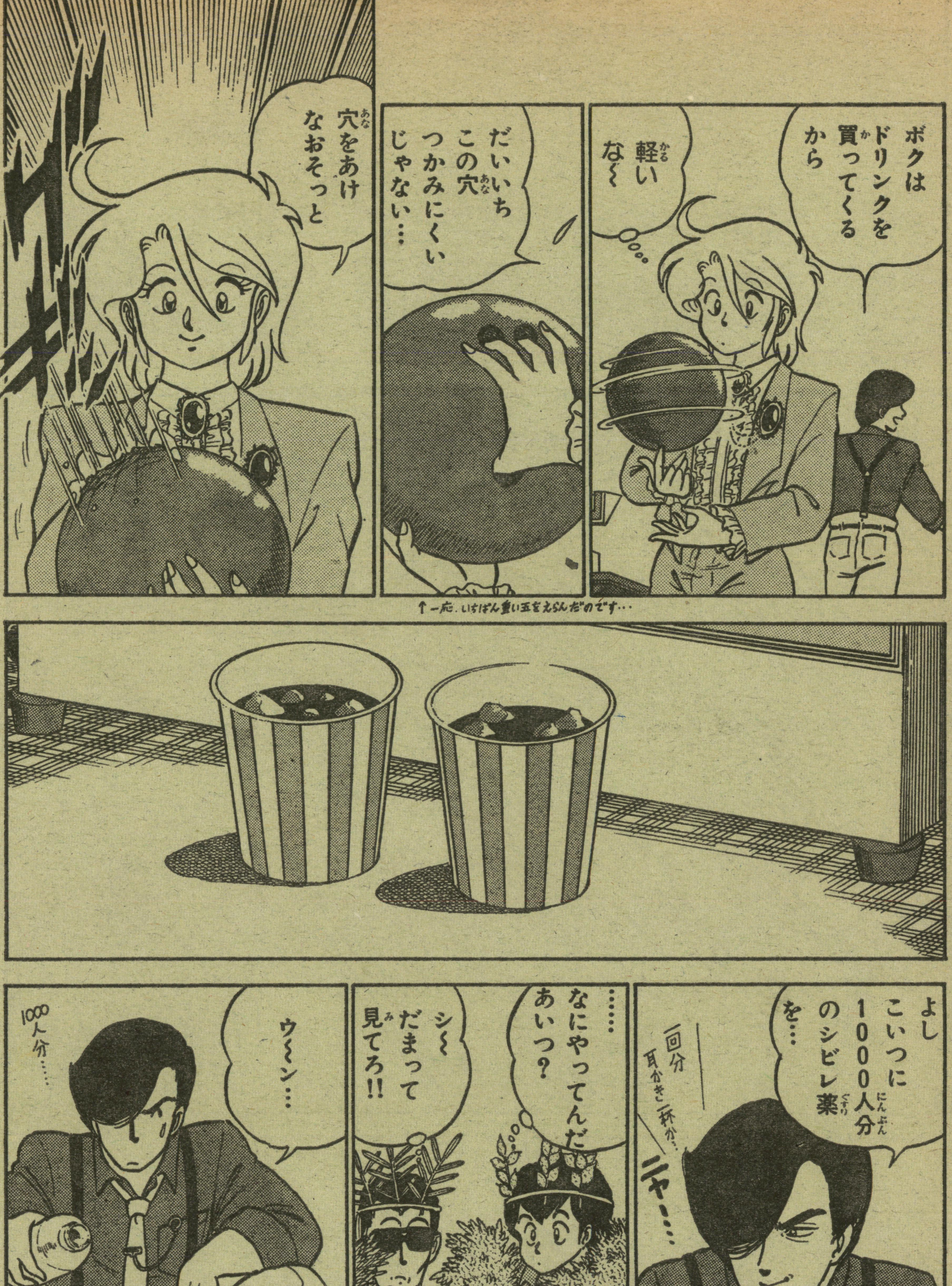

近況報告

〈あろひろし〉今月からアシスタントが一人ふえ三人に。新人の礼ちゃんはなんと18歳の女の子!! 本誌で「メシスタント募集中」と告知したところ、コミケの会場で申し出てきたとか…!? やっと店屋物から開放されたぱらのい屋でした。

古新聞 一年がかりのイタズラ。ある日の新聞をきれいに、変色しないように一年間保存しておく。一年後、寝ぼけまなこのお父さんになら、まず気付かれることがないハズ。

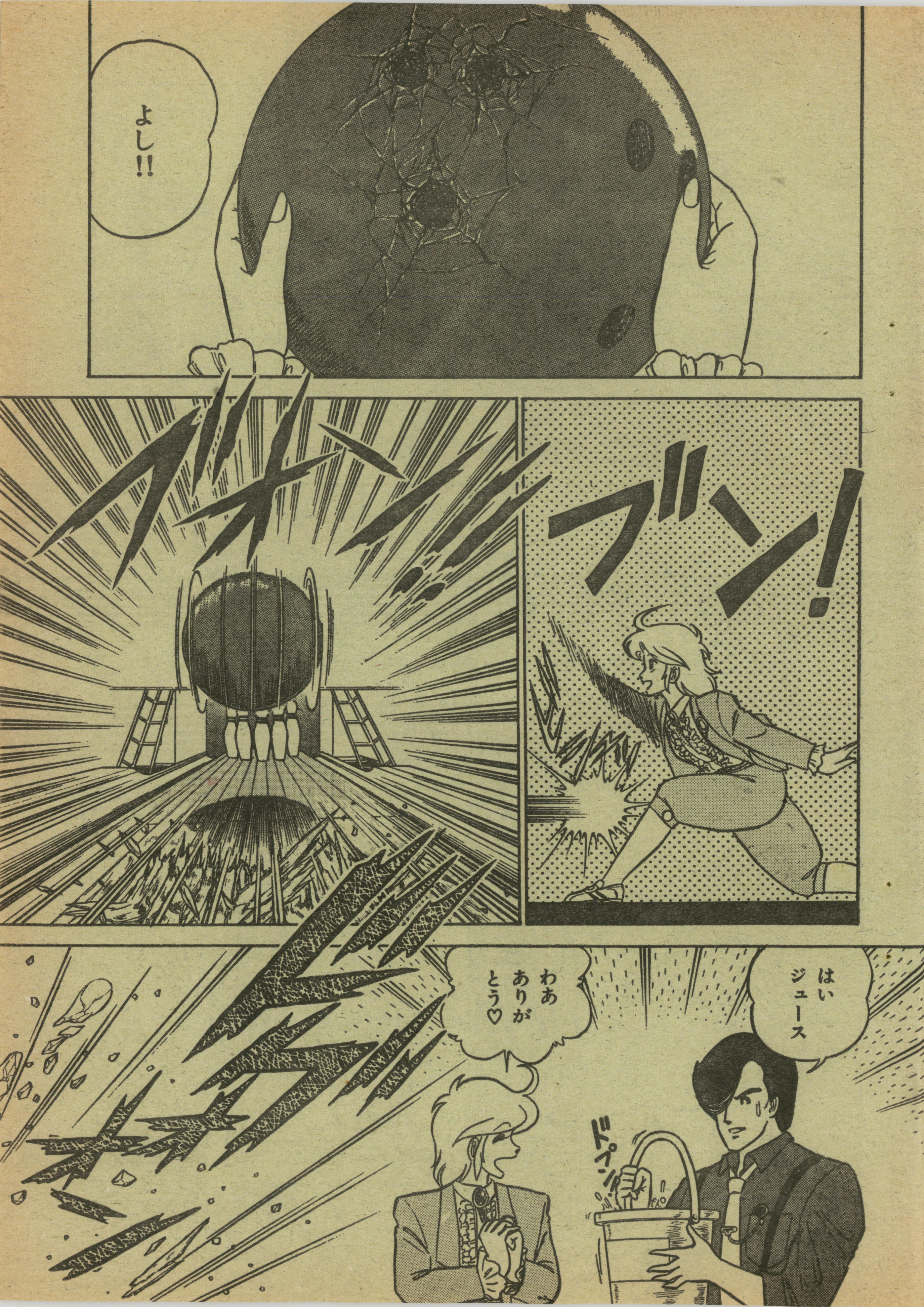
よし!!
ブン!
はい ジュース
わあ ありがとう♡
ドプン!!

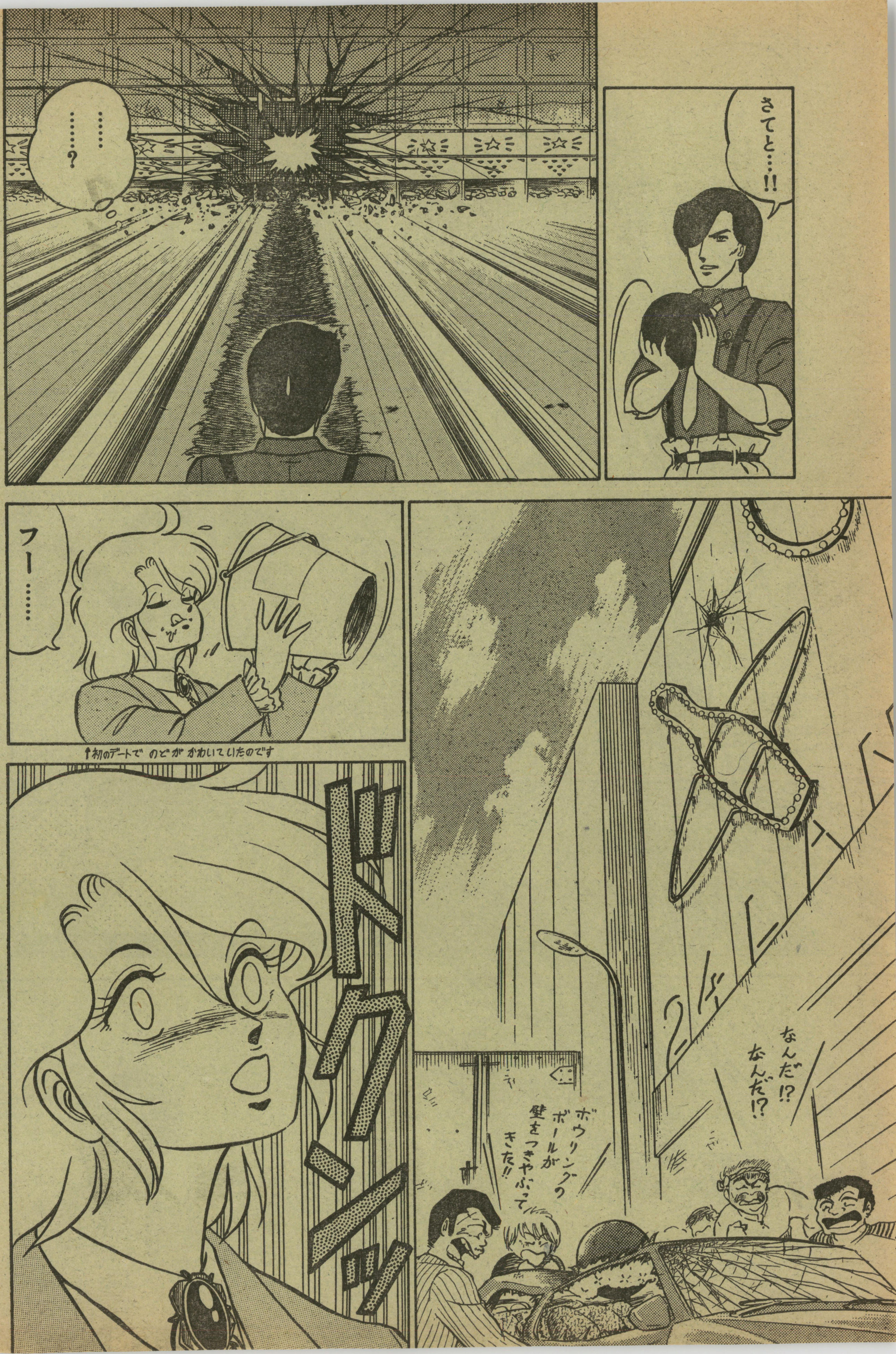

さてと…!!
……
……?
なんだ!? なんだ!?
ボウリングのボールが壁をつきやぶってきた!!
フー……
↑初のデートで のどが かわいていたのです
ドクンッ

少年サンデー
6月18日号
5月17日発売
安彦良和
負傷したジロー達にまたも危機が「クルドの星」

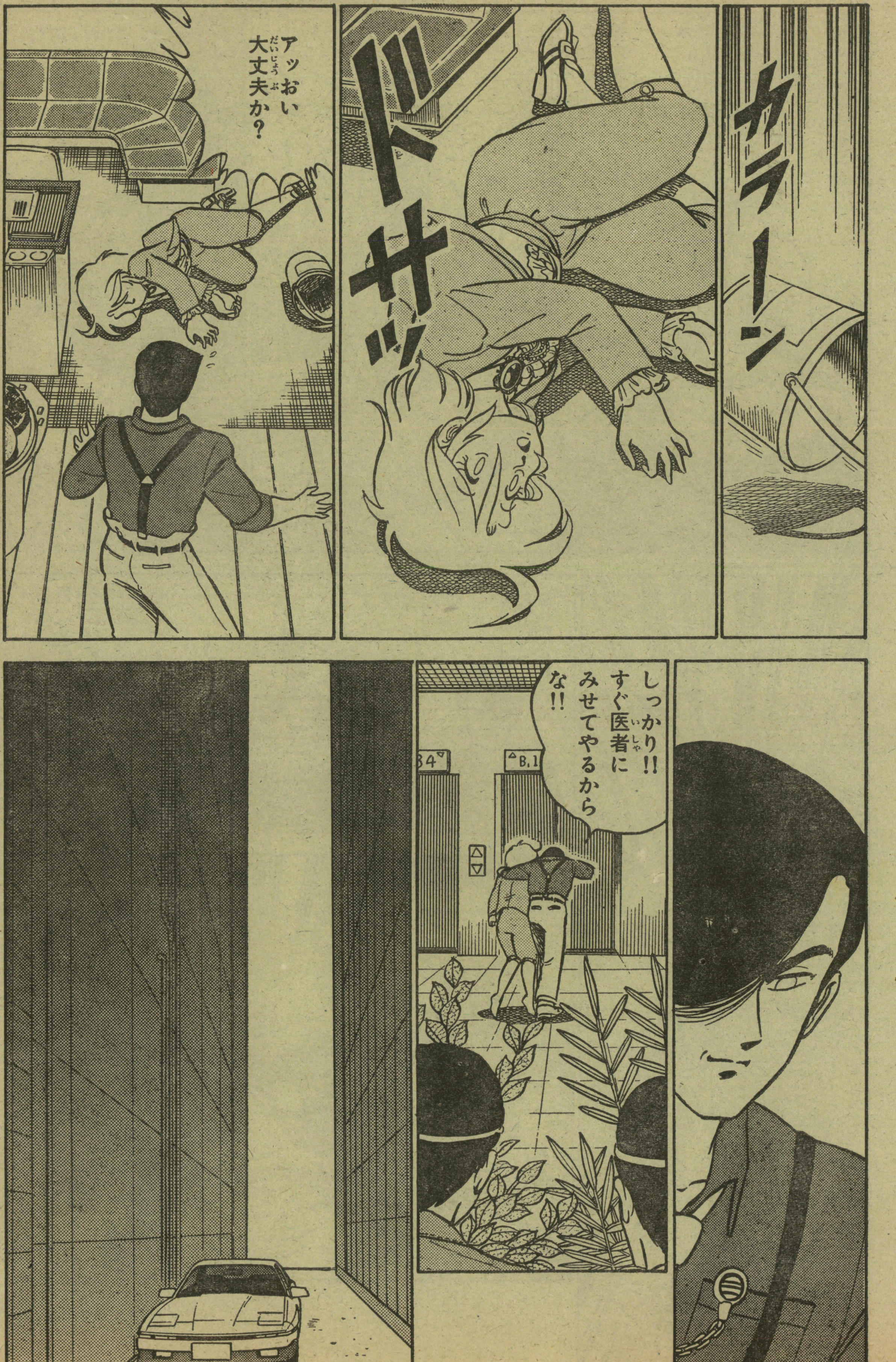

あろひろし先生にはげましのおたよりを出そう

あてさき
〒105 東京都港区新橋4の10の1 徳間書店
月刊「少年キャプテン」編集部

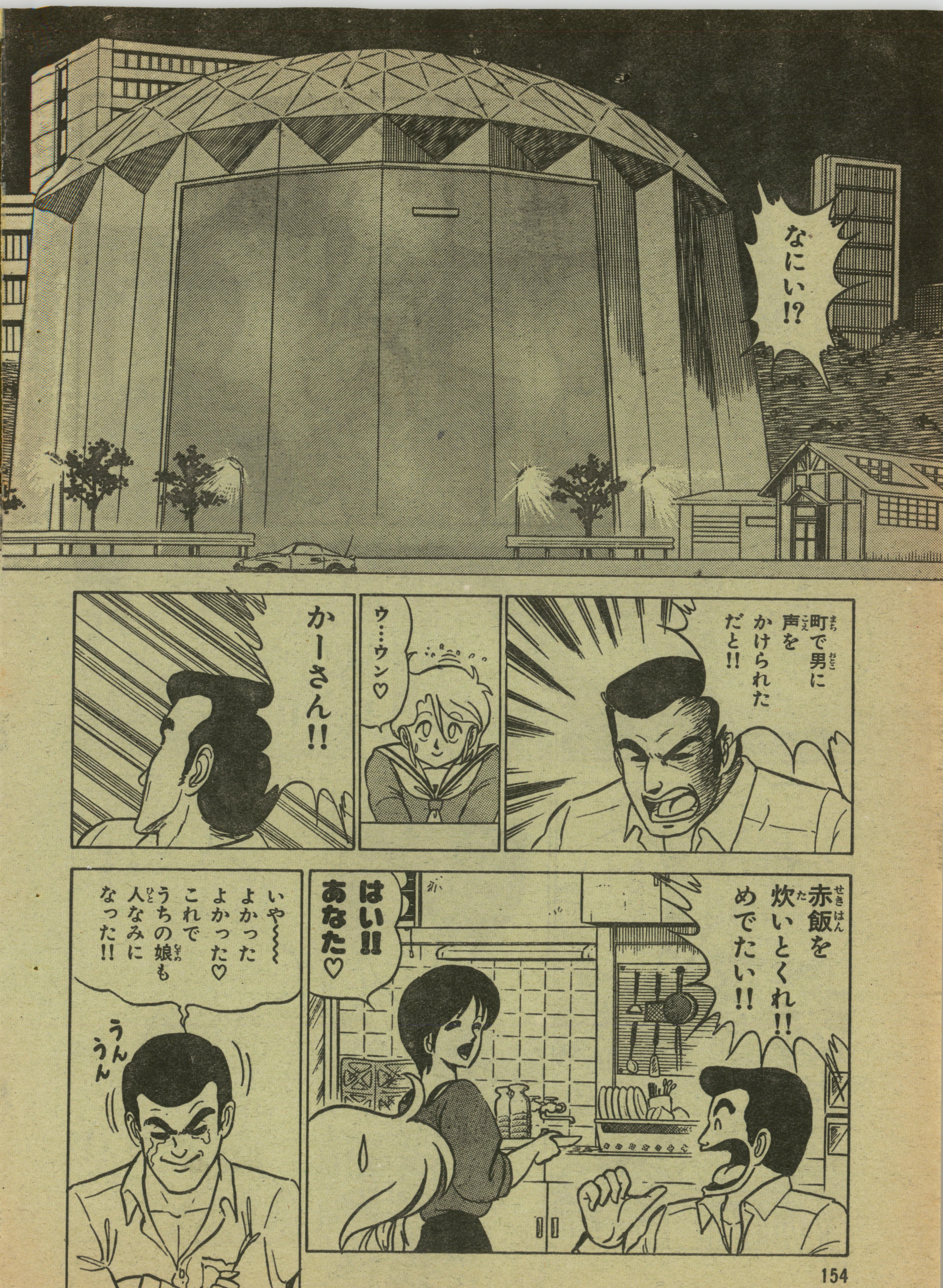
なにい!?
町で男に声をかけられただと!!
ウ…ウン♡
かーさん!!
赤飯を炊いとくれ!!めでたい!!
はい!!あなた♡
いや〜〜よかったよかった♡これでうちの娘も人なみになった!!
うんうん

だいじょうぶか もるも?
う うん…
あいつ…
あたしを利用するためだけに声を…
あ… あのなあ
今度の休み映画にでもいかないか?
………
うん…
地球征服だと? バカめ!! このわしがゆるさん!!
だれにも地球は渡さん!! どうせ狙われてる地球なら…
このわしが征服してやる!!
♥でた~元暗の本音~~~!!

スプラッター&バイオレンス!!

魔神伝

大反響に応えてシリーズ化第2弾!!

来留間慎一

魔術師ビョウドが体力少年・力に合体!! 迫る魔の手も気にならず!!

割りバシ　先に割りバシを割って、強力ボンドをガッチリとぬっておく。すました顔の野郎が割ろうとして一生懸命になっている姿を、遠くからながめておいしく食事しよう。

少年サンデー
6月18日号 5月17日発売
高屋良樹
瑞紀に秘密を知られた晶…「強殖装甲ガイバー」

近況報告

〈来留間慎一〉本誌執筆陣のうちで、ただ一人電話を持っていない来留間先生。担当のさいそくも、電報を使って行うとか…。しかし、深夜の配達ができないため、毎回ネームとりにもひと苦労。さいそくに悩まされず、いつもマイペース？

少年サンデー
6月18日号
5月17日発売
岡崎つぐお
幻の右フック!?「ライジングファイタータケル」

2-B 自動販売機 セロテープを人気のなさそうな商品のボタンにはりつけておく。ボタンが押されっぱなしになるので、お金を入れると、ほしいものとは別の商品が出てきてしまう。

シャボン玉　シャボン玉をしてるガキどもを集め「みんなでやるともっと面白いんだよ。ハイ、息を吐いて〜、プー。もう1回プ〜、もう1回プ〜。ハイ！ 今度は吸って!!」。

大崎悌造+TOMI

めぐみとのデートのゆきさきは「挑介がイク!!」

マンガ本 友達にマンガ本を貸すときは、全部のマンガの最後の2ページを破ってから。こんなマンガ本を読んだら欲求不満がつのるだろうな。友達を失わないよう注意してね。

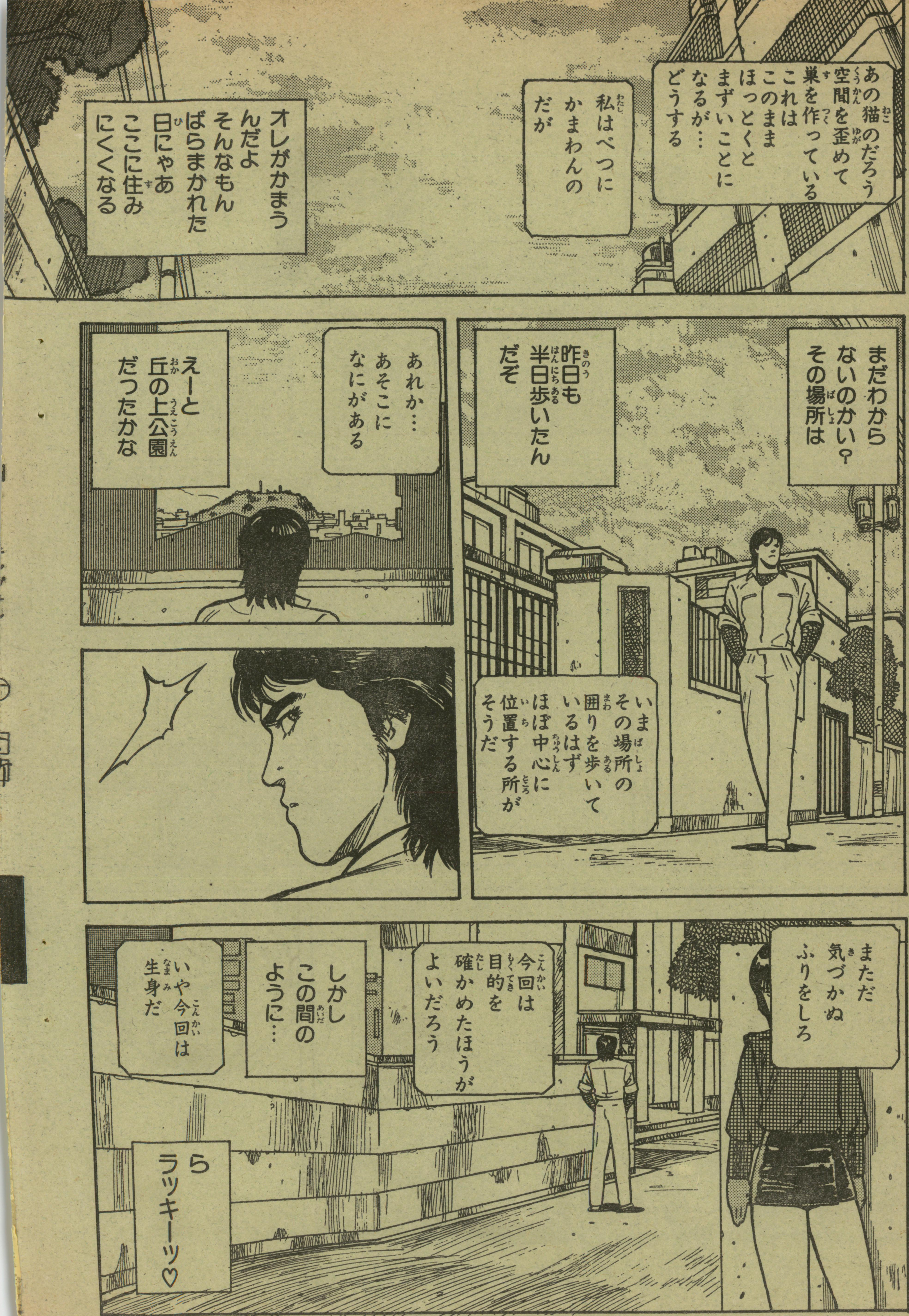

SC comics 少年キャプテンコミックス
宇宙家族カールビンソン1
あさりよしとお
ハッピーファミリーSF、大爆笑の嵐!!
定価370円
大好評発売中

修学旅行 みんなより早く寝たヤツがいたら、ソ〜ッと布団ごとエレベーターの中に移しておこう。ほかのお客さんがエレベーターを開くとギョッ! 寝ぼけたそいつはポカ〜ン。

わさび　池のコイを飛び上がらせる方法を教えよう。フの中身をくりぬいて、わさびをタップリとつめてエサといっしょに投げるのだ。元気なコイなら、30㎝近くも飛び上がるとか。

SC comics 少年キャプテンコミックス
みんなでお茶だ!! ①
粉味
元先生踊子サンの乱入で学園はパニック
定価370円
大好評発売中

電話「こちら電話器清掃協会の者ですが、これから電話器の回線を掃除しますので、力一杯フーッと息を吹きかけてください」とやる。本当に息を吹くヤツがいるんだよねこれが。

な
なぜ?
この場合
このまま
見逃せると
思う?
これは? この国の
体術を修得
してるんだ…

ヒュッ
トン
女性の顔を ねらうのは よくなくてよ
安心して ちゃんと 手加減 してるから
先に手を だしたのは そっちだかんね うらみっこ なしよ
えと… 探偵屋さん かな
わけが知りたい なあ 教えてよ
ジャリ
捕まえられ たらね
ジリ

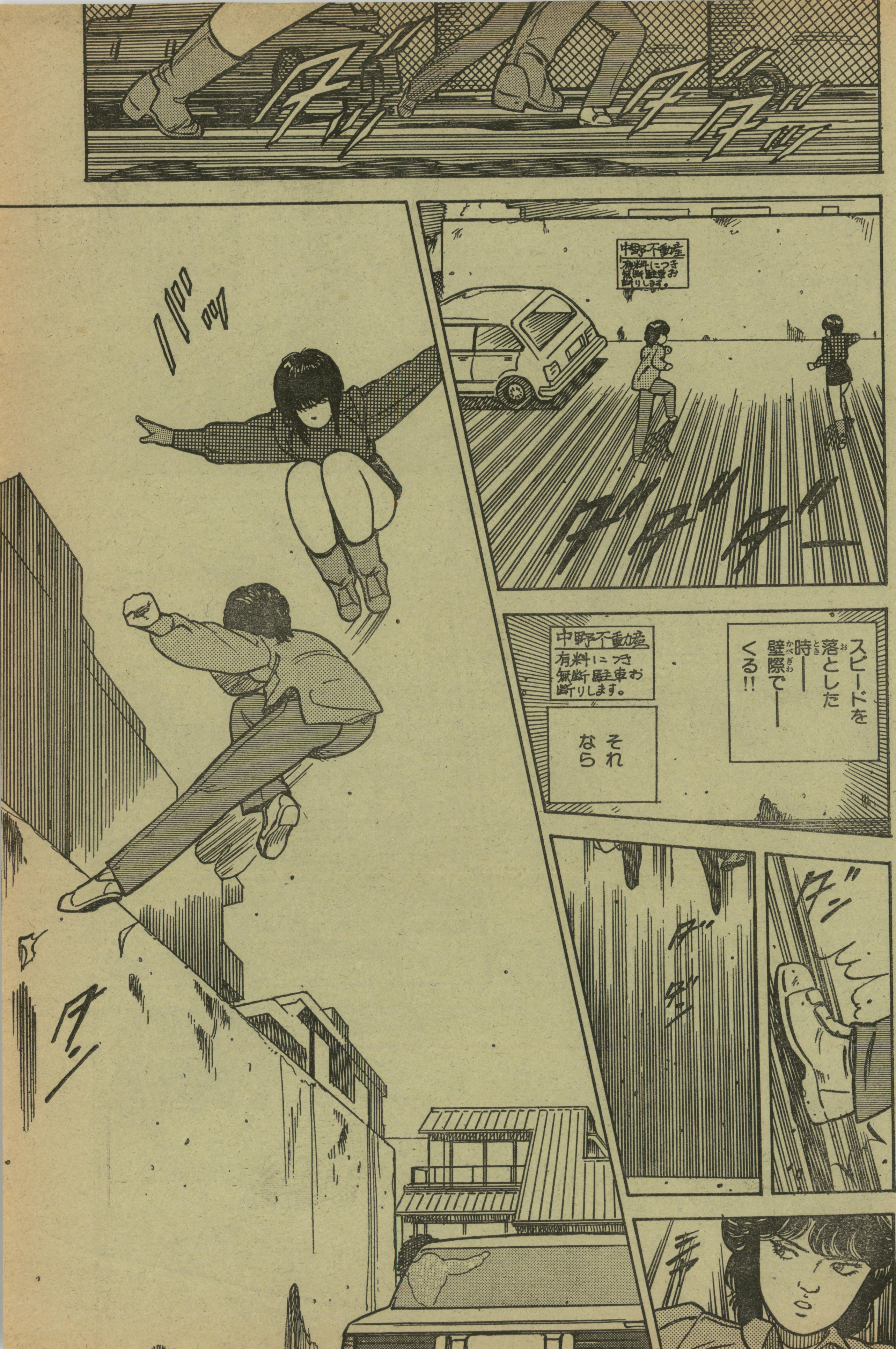
中野不動産 有料につき無断駐車お断りします。
スピードを落とした時——壁際で——くる!!
それなら

ザシィ
タン
空中にいる間に優位につかれた?
まるで飛ぶことに慣れてるみたい?
ハッ
ギューン

負傷したジロー達にまたも危機が「クルドの星」

ファミコン　プレイで得点の高かった模様をビデオに録画する。友達がきたら「こんなの目をつぶってもできるよ」といって目かくしをして、コッソリとビデオを再生してやる。

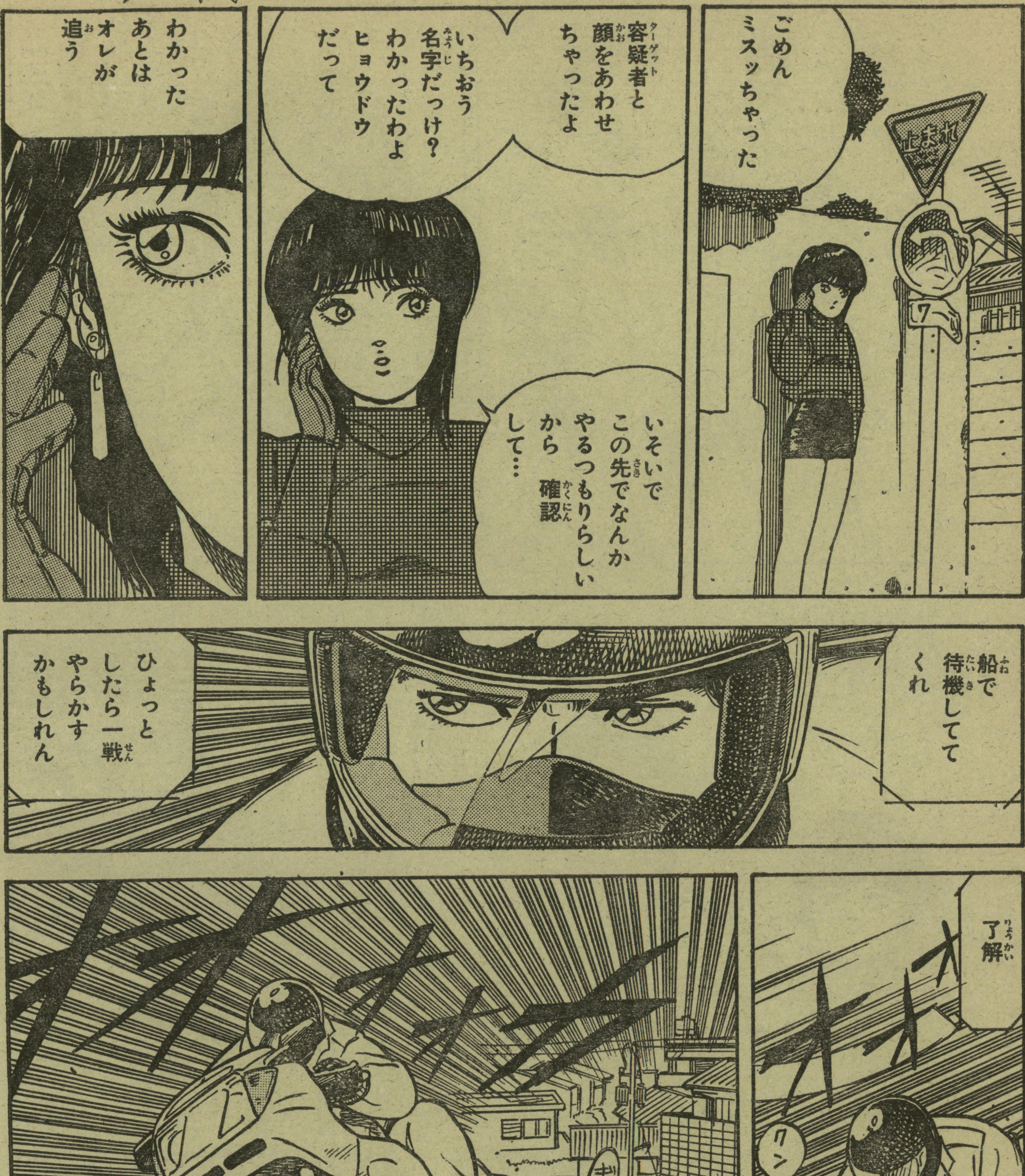

SC comics 少年キャプテンコミックス
りてーくぐらふぃてぃ2
島田ひろかず
スタジオ・アートに不穏な動きが……!?
定価370円
5月16日発売

プレゼント 先生の誕生日、教卓の上に栓を抜いたコーラを置いておく。メッセージは「おめでとうございます。毒をこめて贈ります」。飲むかどうかで先生の人間性がわかる。

公園の中のようだ――上か？
災いをふりまきたくなければいそぐんだな時間的にいってそろそろ外へでるころだぞ
あのなこれはあんたの尻ぬぐいじゃねえか
いばんじゃねー
ハハ――そうか？
ミャー
！
ありゃあ
この間はどうも
ちょうどよかったオレもいまきたとこでね
聞いときたいのだがここにあるのは誰の巣だ？
ザッ
ザッ
おまえか？ねこか？
え
おれの？巣？え？
え？
ねこ
この間のヤツか？追ってたのは彼か

来留間慎一先生にはげましのおたよりを出そう

あてさき
〒105 東京都港区新橋4の10の1 徳間書店
月刊『少年キャプテン』編集部

クルッ
ここの巣は
オレんじゃ
ないよ
パシッ
ザ
ボッ
水中という
わけでは
ない…か
水たまりを
べつの
空間の出入口と
したな
ちがう いままで
の奴等とは
能力が
ケタはずれ
だな
ゴバァー
……きた!?

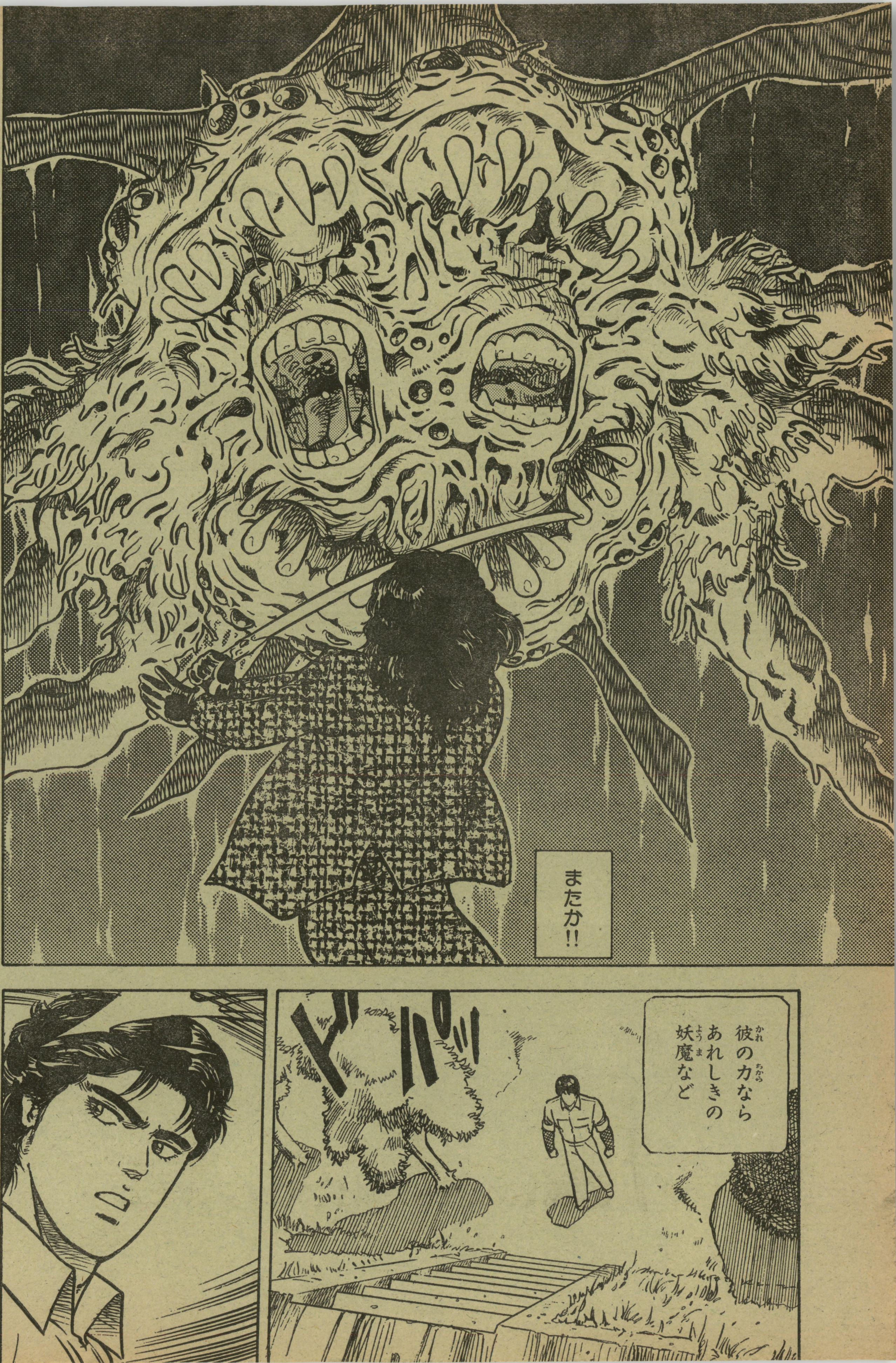
またか!!
彼の力なら
あれしきの
妖魔など

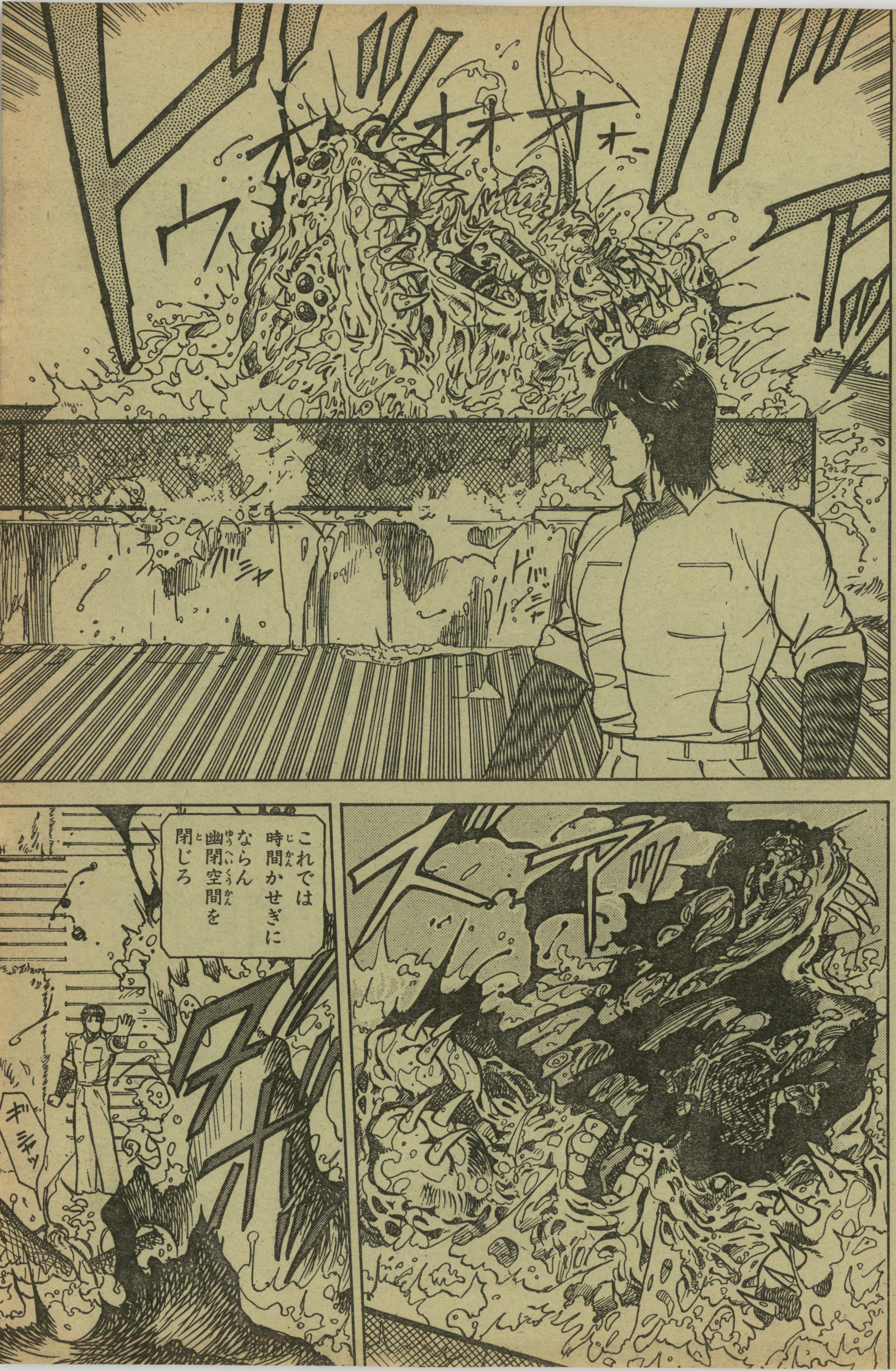
これでは時間かせぎにならん
幽閉空間を閉じろ
ギシャッ

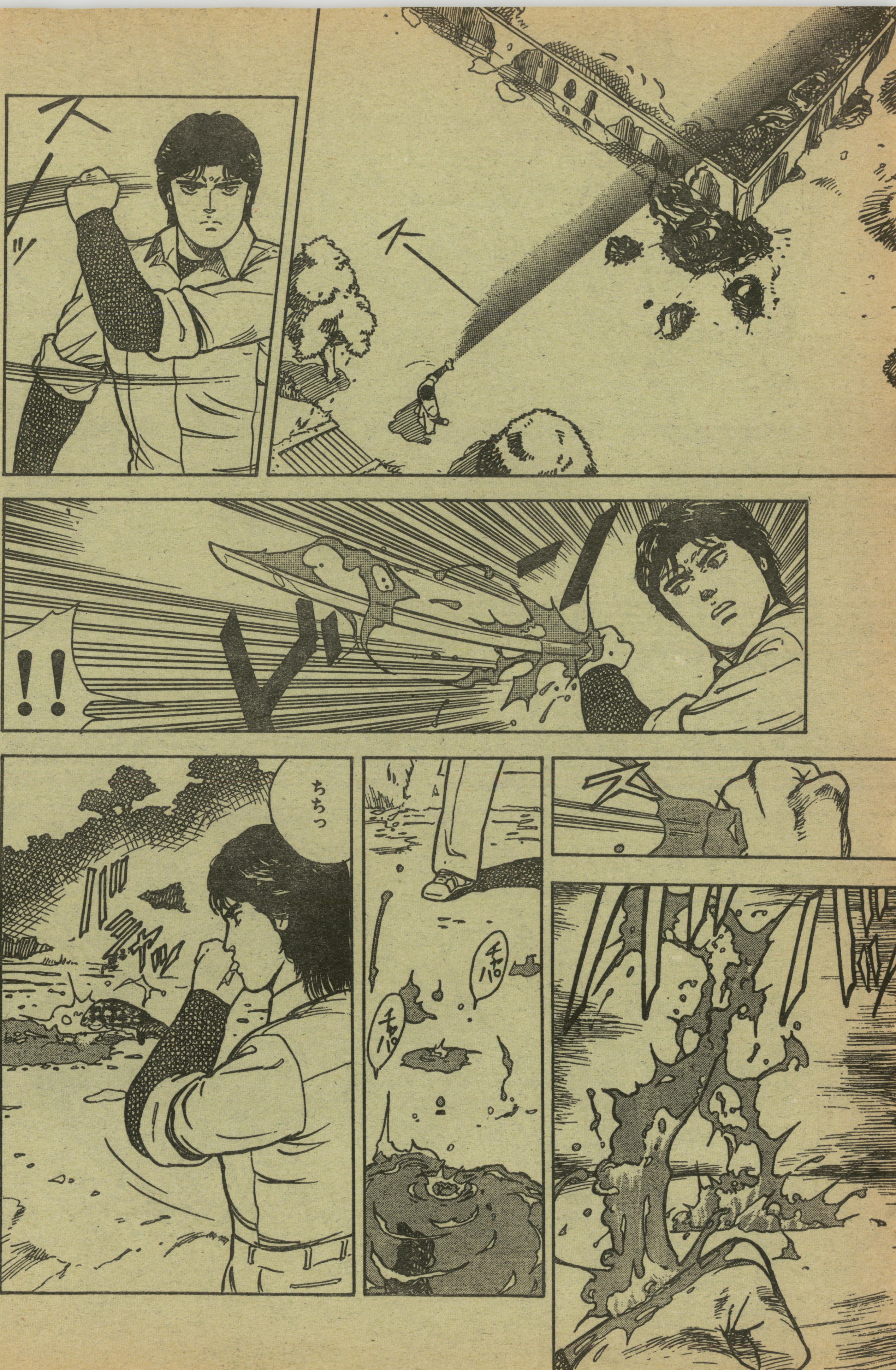
!!
ちちっ
バシャッ
チャパ
チャパ

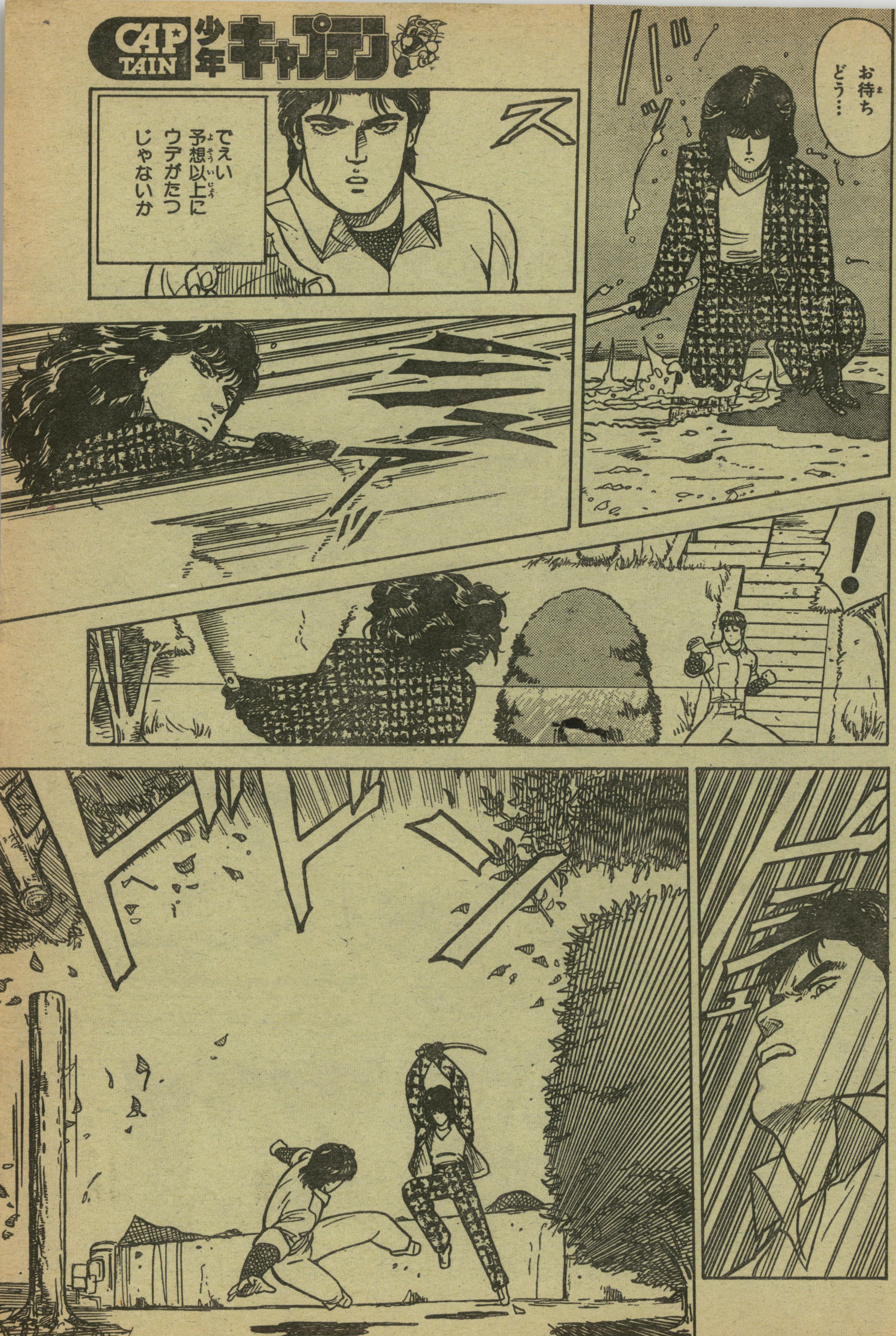
お待ちどう…
でえい
予想以上に
ウデがたつ
じゃないか

見えた
いま
木が倒れた
あれか?
なにを
あらそってる
誰かと
あらそってる
わ
誰だ?
わからない
ただ二人とも
精神波の
測定値が
とんでもない
数値を示して
いるから…!!
気をつけて

とと
ややっぱ話あわないか? 話せばわっかると思う…
いいだろう妖精に憑かれた者の戯言ぐらい聞いてやろう
はあーーっ

ザッ
やはり自分の体自体を術の媒介物としているか……
憑かれてなどいない オレはちがうってば
ザザ
普通の人間なら車けっとばせやしないだろ
その力どうやって手に入れたんだ？
ありゃあちょっとした手ちがいでー
ここになにしにきた？

いまのはあぶないぞ
彼は力の大きさだけでなく質まで変える
かすっただけでもダメージをうける
もっと早目にいってほしかったうけちゃったよ回復するのに時間がいる
答えはどうしたんだ
なこといったっていまいそがしいちと待って——

バキ
バキ
？
バオン
ザザ
なん……
ザザザ
しまった
まきぞえに？
飛んだ？
ガガガ

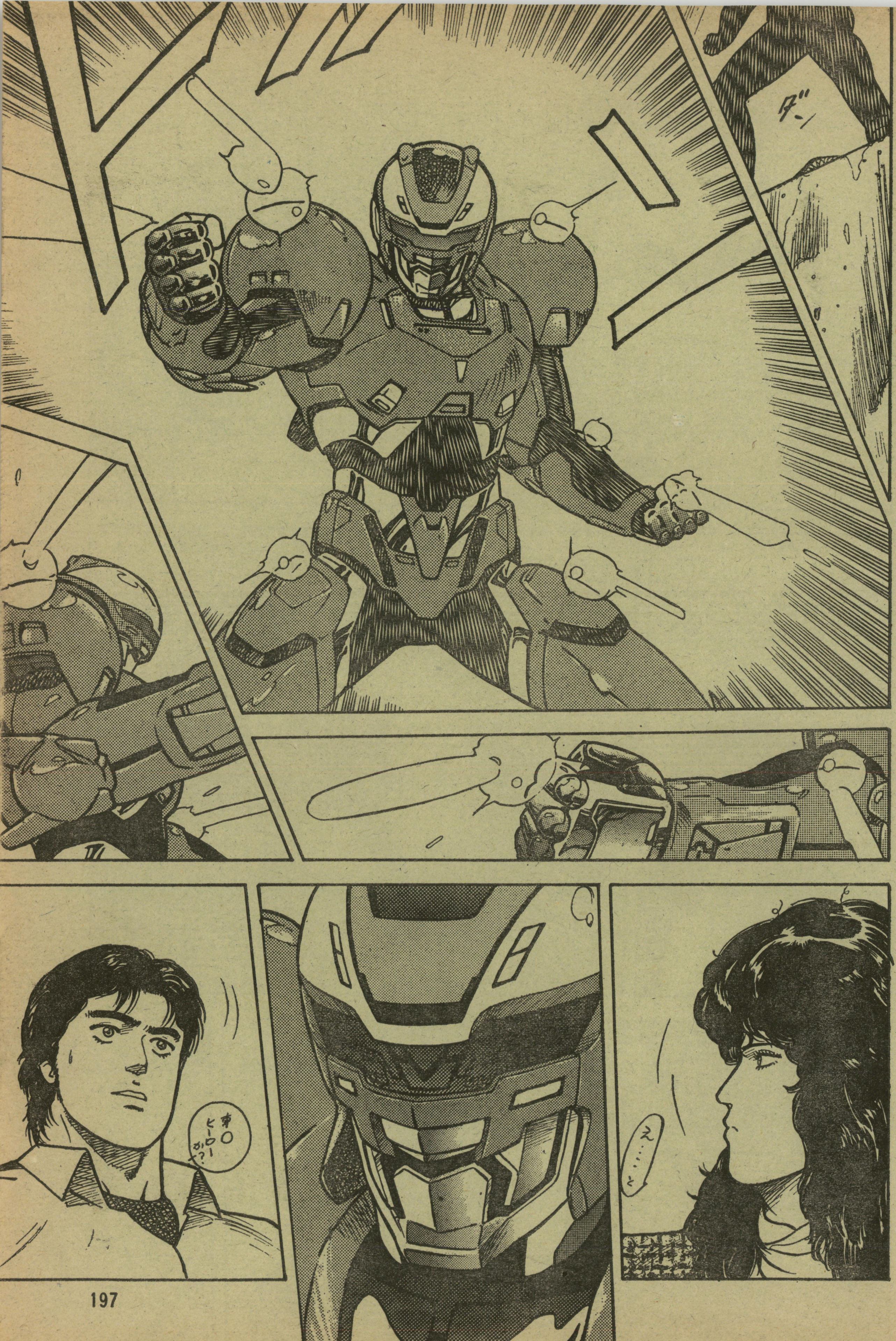
ダン
第〇ヒーローか？
え……と

この男たち
なにをした？
よ…
よくわからんが
協力して
もらえ
時間がない
おれじゃ
ない!!
……
あいつだ
あいつが
やったんだ
あいつが
敵だ
世界の平和の
敵だ
そうだ
平和を
みだす
悪人め
いくぞ
おいおい
世界の
平和は
まかせた
タッ
まったく
なんだと
いうんだ

ええと
どこだ?
あった
あの木だ
もうしばらく
5分ぐらいなら
もつだろう
ピク
ピク
どうだ?
そうかい
そいじゃやつらの所へ
もどるか
!
うわっ
硬いもんだな

飛入りには
お帰り願おうか
妙な敵意を
感じたことだし
幽閉空間の
妖魔は
生きてるかな？
道づれを
ほしがっているだろう
くっ
ザッ
うおっ!?
!
?
帰ったか

やつをけしかけたのはおまえだろ？
どういうつもりだ？
誤解をとく時間ができたんでね
話がある信用してついてきてくれるかな……
………
いいだろう
大丈夫？これ？
なにもこんな物までいっしょに転移しなくても
脱出しそこねたんだよ
資料だと思えばいいのさ
……にしてもおかしな力を使うPKどころの比じゃない……
じゃあすでに？
わからない

東○ヒーローもどきの件はあっちおいといて……
オレの話をしよう
じつはオレは
M78星雲からきた…
冗談もあっちおいておくことにしよう
バキ
おもしろい感情表現をするものだ
!
こんなもので同調しているかな?
テレパシーってやつか
別人
二重人格── いや 二人いるのか
そんなとこかな
もう一人は私だ
私は魔道士ビヨウド
異世界の魔道士だ
バキ
バキ

オレも最近知ったことなんだが
オレは意思を持ったビョウドの力の分身だったらしい
私の敵が・・・そうしたのだ
私が現世にきて分身だってことに気づいて同化したんだが
本体より分身の意思が体を支配したのさ
ペキ
目撃者もいたがその件に関する記憶はオレが修整してある——
オレの力を知る者はあんた以外いないはずだ——
そういったわけだが信じるかい？
ほかに答がなければな
巣の中が動きだしたそろそろだな
さて妖精——いやこいつの場合 邪妖精か…だが
次元踏破のさい私の世界にいる邪妖精の力を利用したのだ
グッ
ビキッ
ビキッ
こいつはビョウドがつれてきた化物だ
現世に出現した時同行させた配下の者は消滅した
キョッ

邪妖精も
同じ道を
たどったものと
思っていた
が…
じっさいは無事
次元踏破して
いた――
おそらく
出現位置が
ずれていたの
だろう
こいつは
見てのとおり
ジガバチ
のような
習性がある
知って
いる
ビチャッ
一度
べつの生物に
憑いて
獲物を狩り
子の餌とする
のだ
メリ
メリ
メリ
メリ
おい
犬猫に
まじって
…
捜索願いが
地元の警察に
でているよ
小学生が
一人――
モゴリ

この内容だと猫に憑いたヤツのだな……
一匹目は人が憑かれた
犠牲者は四人でた…
だがまだでるさっきの話だとあと三匹いる
キイ
キイ
でそろったな ここはこれで全部だ
おまえのまいた災いだ
どうする?
オレがやったわけじゃないがやっぱそういうことになるかな——
ほっとくわけにはいかないだろ
始末するつもりできた
まー出足は遅れたけどね
ス
ザワ
ズバッ
ドドッ

おわったな
ポイ
こいつは？
──
バキ
ボキ
バキ
あとは警察の仕事──
電話でことたりる
こりゃ迷宮入りだな
あっそだっ
名まえ
いちおうだな
結城稔弘だ
オレは兵藤力
ビョウドだ
協力するんだろ──
月並みだが──
やめとこう
男の手を握っても楽しくない
…で今度はそっちの話聞きたいんだけど──

瑞紀に秘密を知られた晶…「強殖装甲ガイバー」

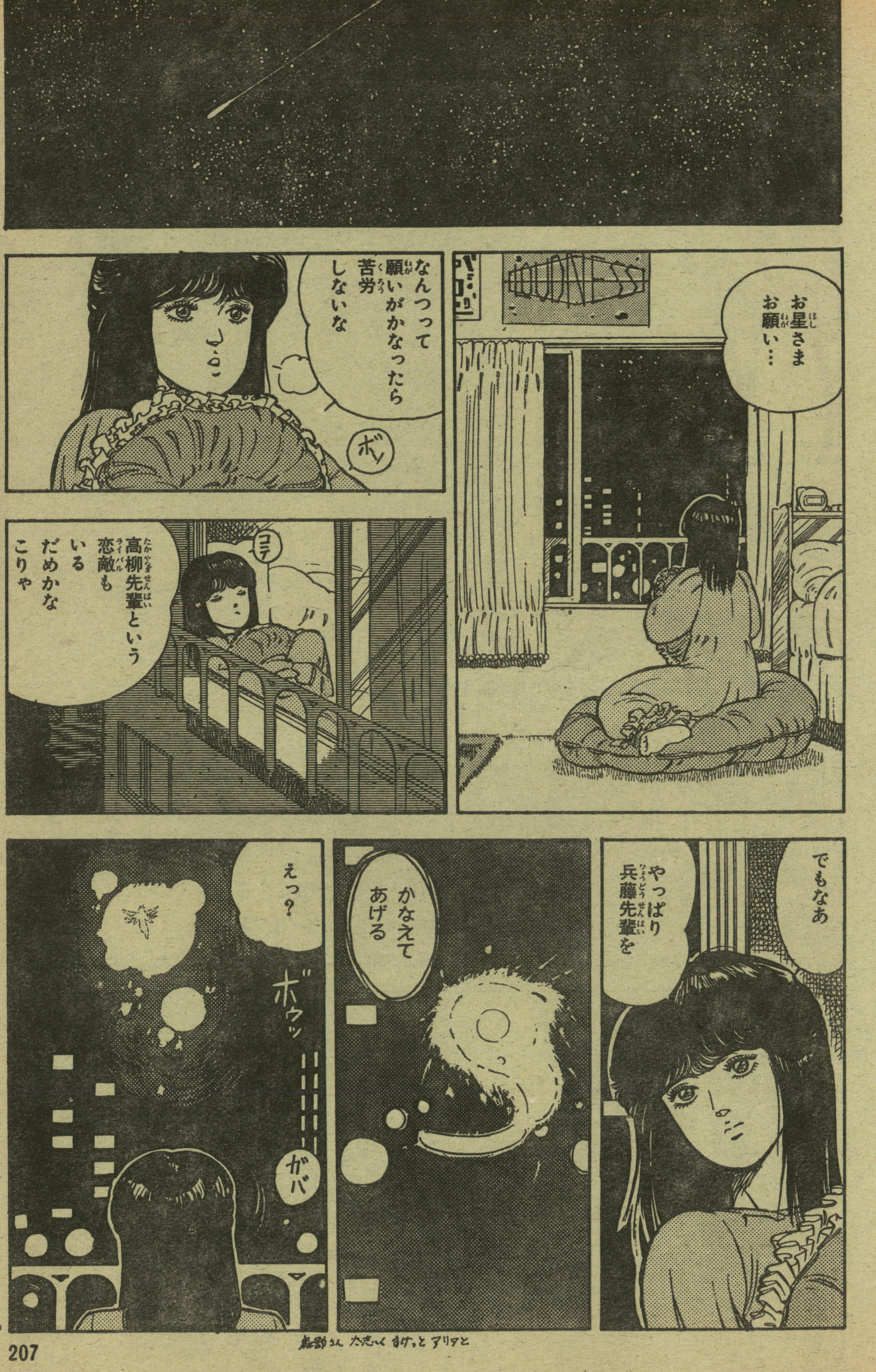

7月18日号(発売6/18)につづく!!

ジョージたちにおびきだされ、公園(こうえん)にやってきたタケルは…!!

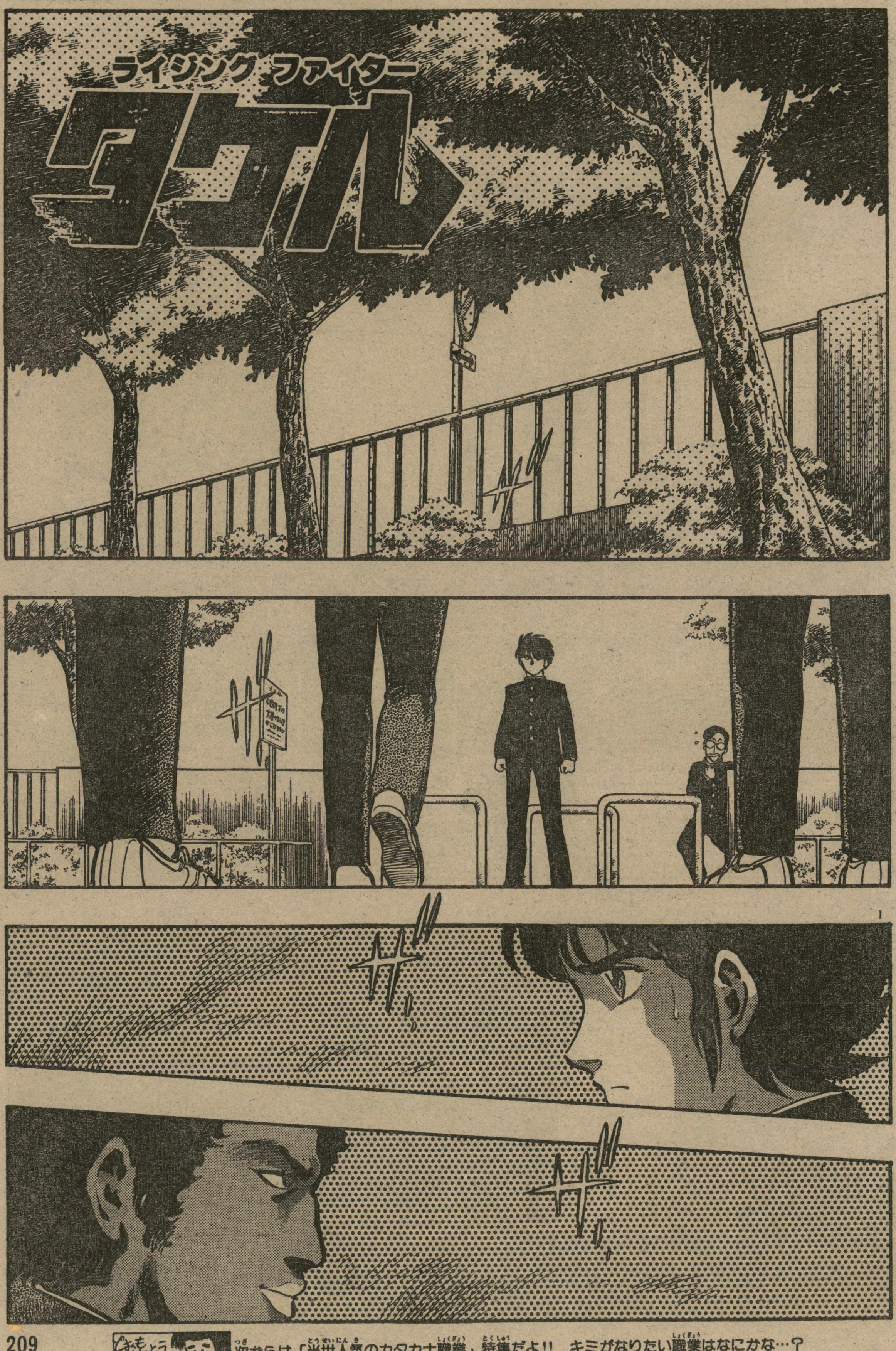

どうもおせわになりました
次からは「当世人気のカタカナ職業」特集だよ!! キミがなりたい職業はなにかな…?
「ロウニンセイ」「プータロー」…カタクナにカタカナにこだわると怖いネ。

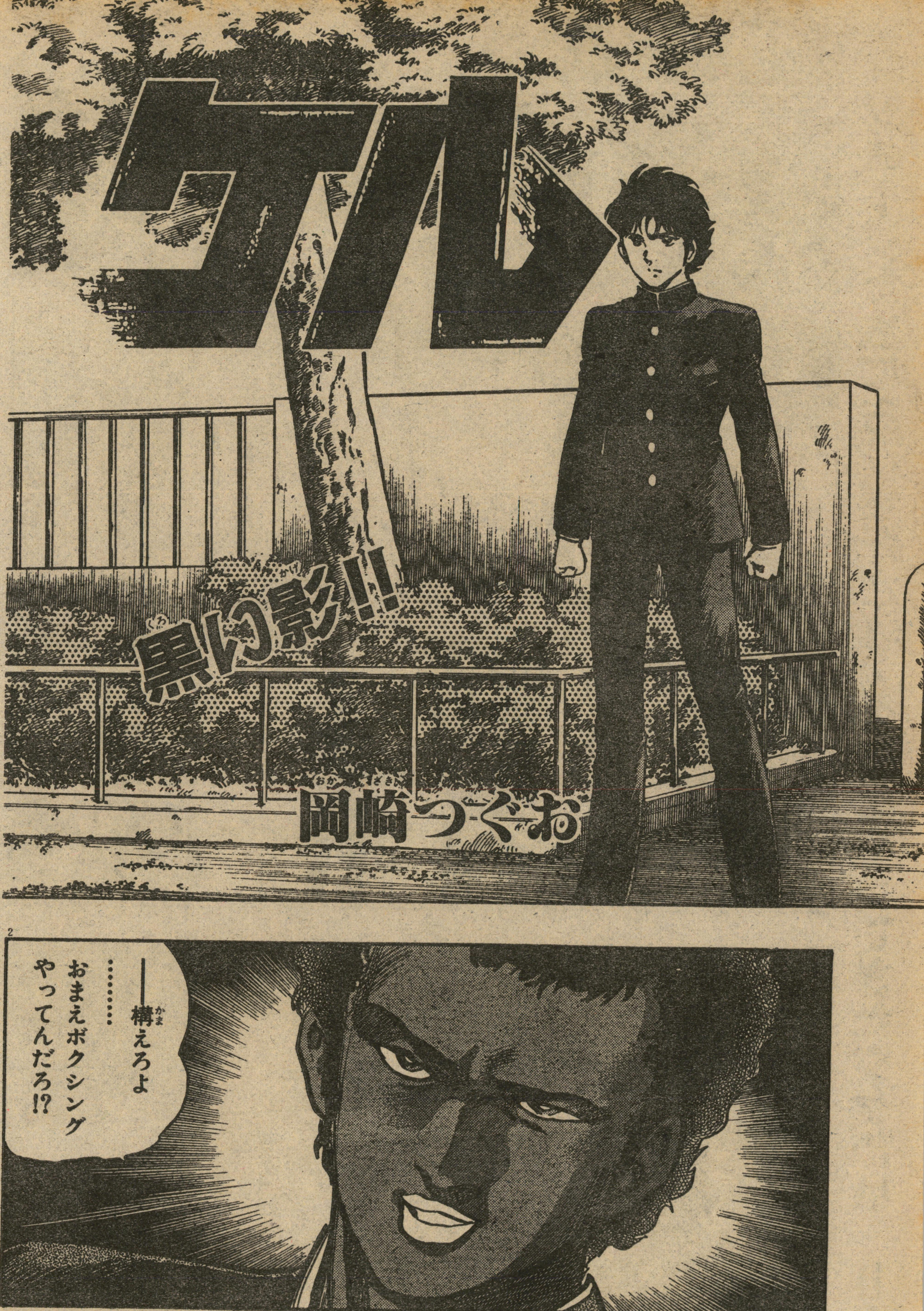
ワル
黒い影!!
岡崎つぐお
——構えろよ
……
おまえボクシング
やってんだろ!?

コピーライター　短いコピー1本で何百万円と稼ぐのでウラヤマシそうな仕事だが、そんな人はほんの少数。スーパーのチラシのコピーを書いている人もたくさんいる厳しい仕事。

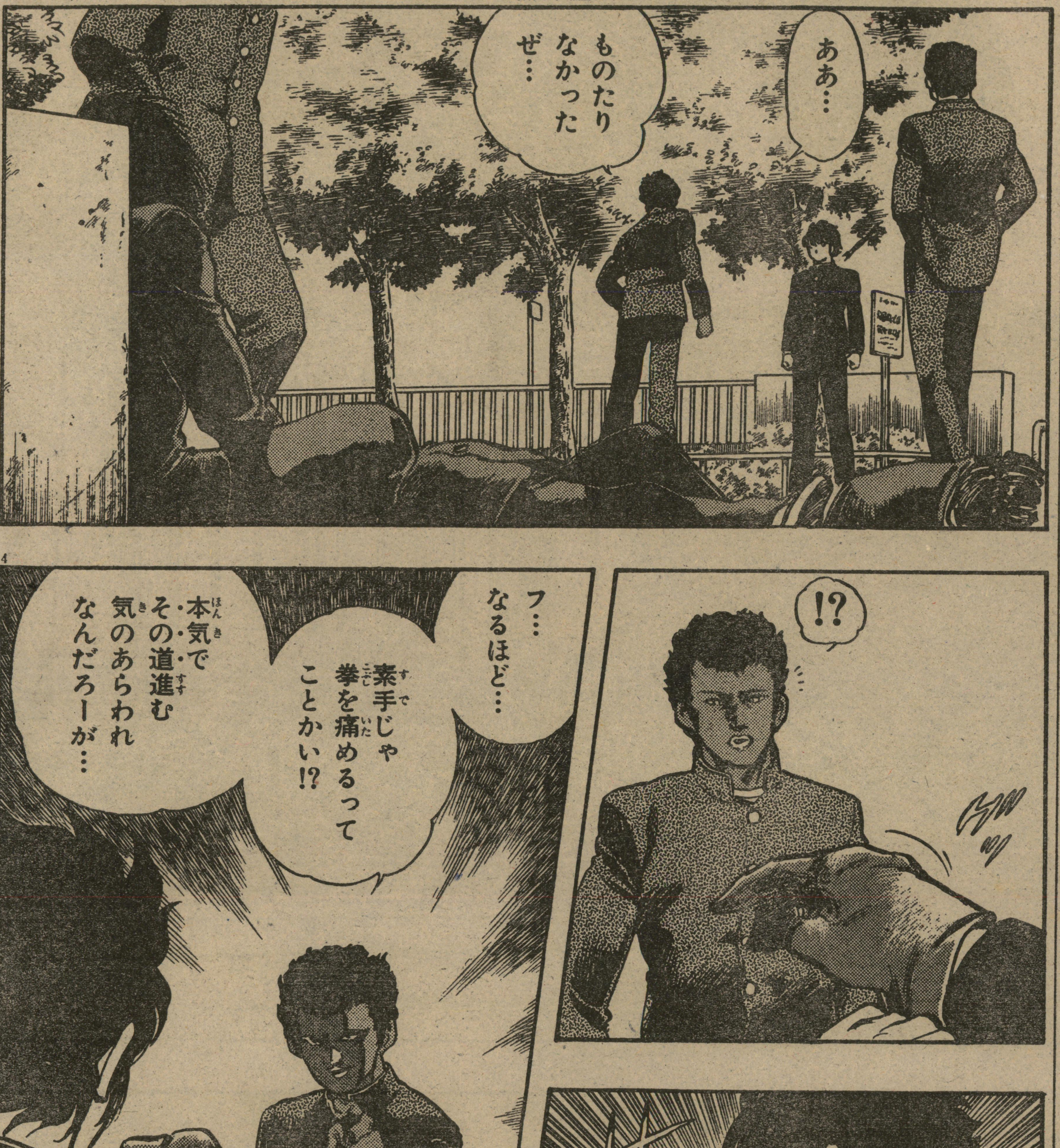

あらすじ

中三になった武流は卒業後プロボクサーとなる決意を固める。中学時代はケンカに明け暮れたという刀ジム・田中の話を聞き、武流は実戦の場をケンカに求めるが、見守る穂奈美の心は揺れ動く。そんな時、武流の前にジョージが出現した。

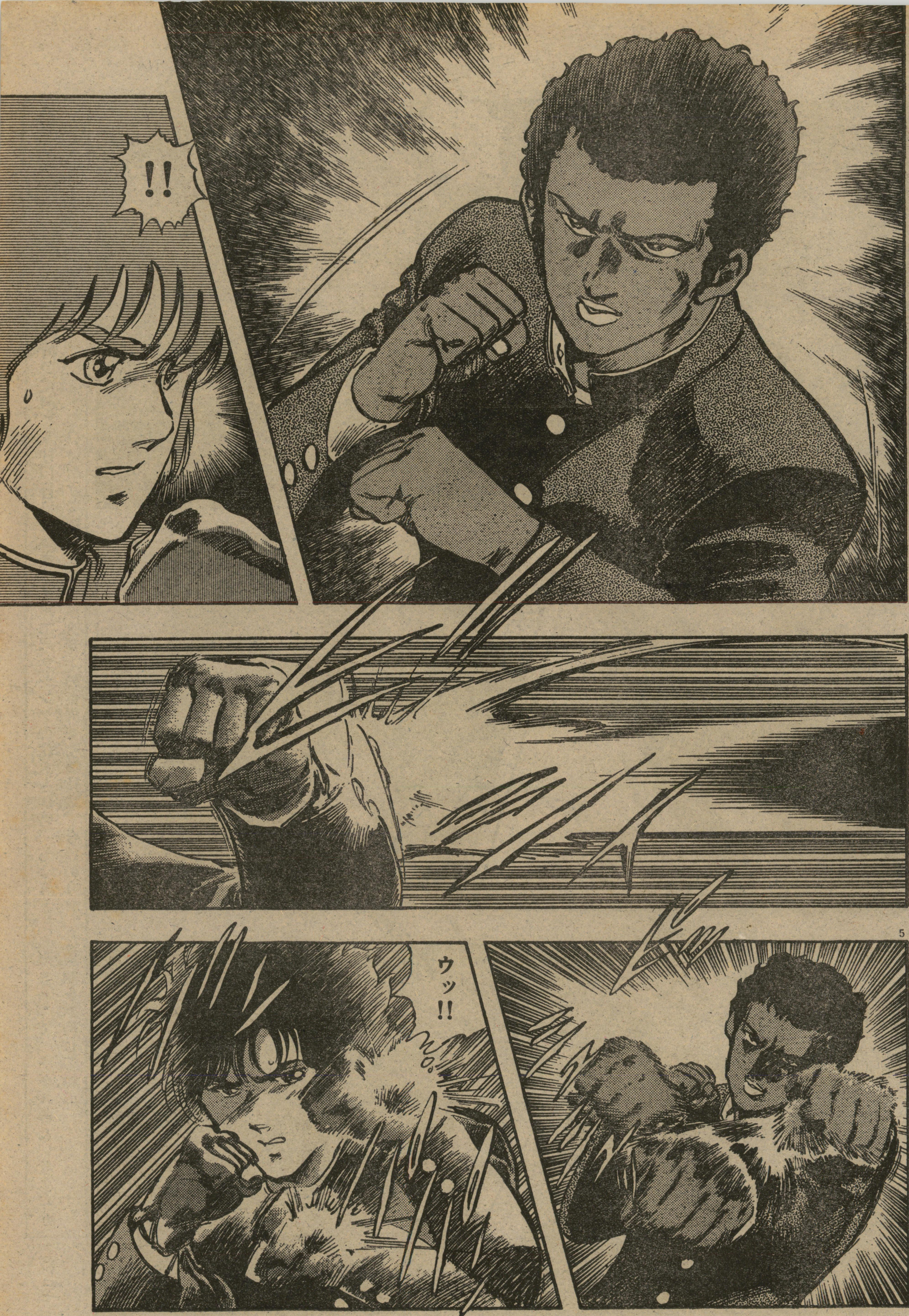
!!
ウッ!!

近況報告

〈岡崎つぐお〉3月13日に後楽園ホールでボクシングの試合を観戦。ちょうど新人戦とあって、タケルみたいな少年が多い。控室まで追いかけて取材をし、ボクサーの世界を密着体験。今後のリアルな展開を期待してね。

少年サンデー
6月18日号
5月17日発売
米田仁士
SFという名のコメディ「われはロボットくん」

スタジオ・ミュージシャン　レコード録音のときに歌手のバック演奏をする人。本当はジャズやロックが好きなのに仕方なく演歌の演奏もするので、忍耐強い人が向いている。

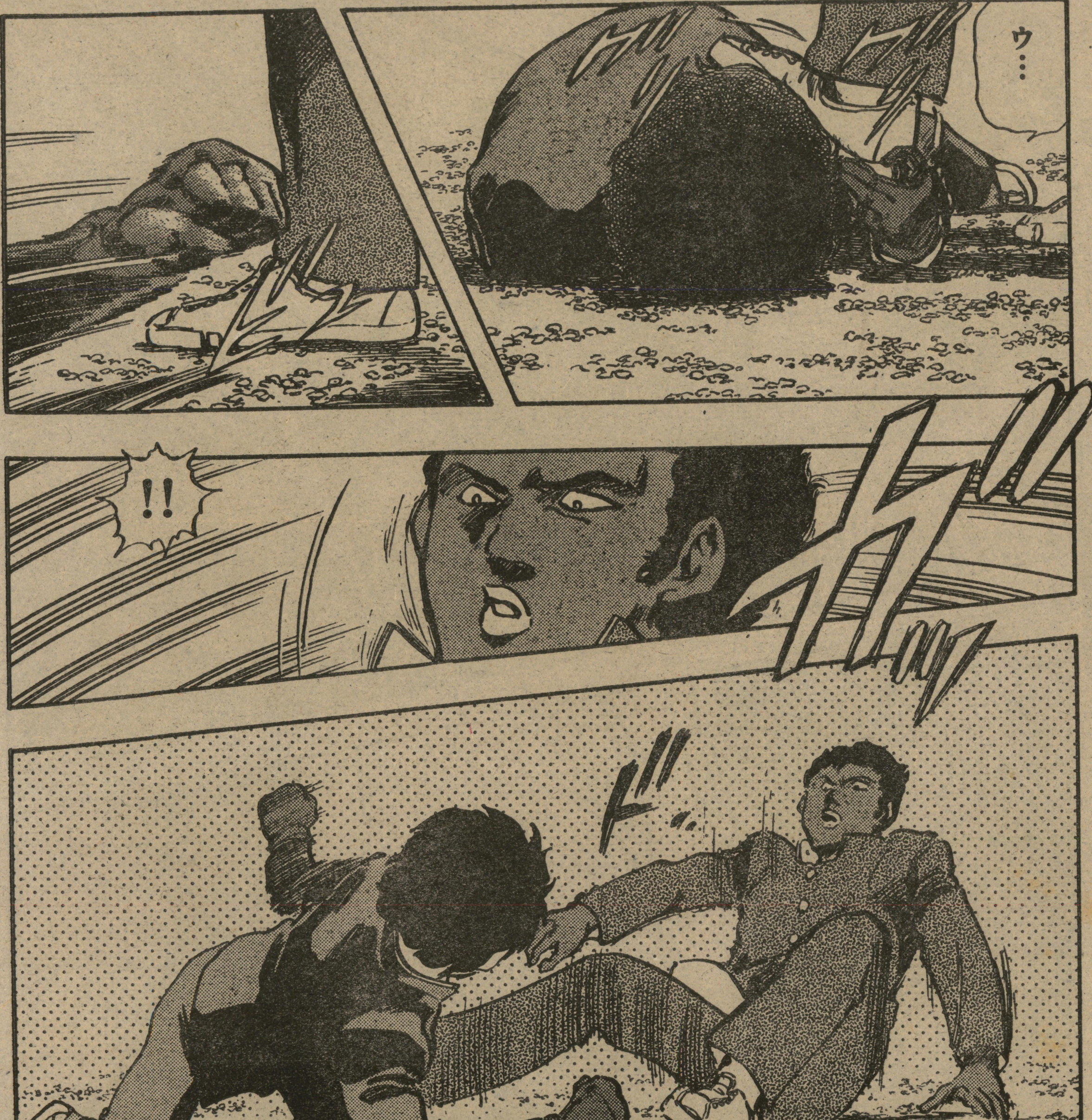

8

フ…
こんどは〝本気〟って顔つきだな
──いくぜ遠慮なく…!!

プチアップル♡パイ⑮
あさりよしとおほか
アニメージュコミックス
定価450円 5月6日発売
お嬢さまコミックですの……!?

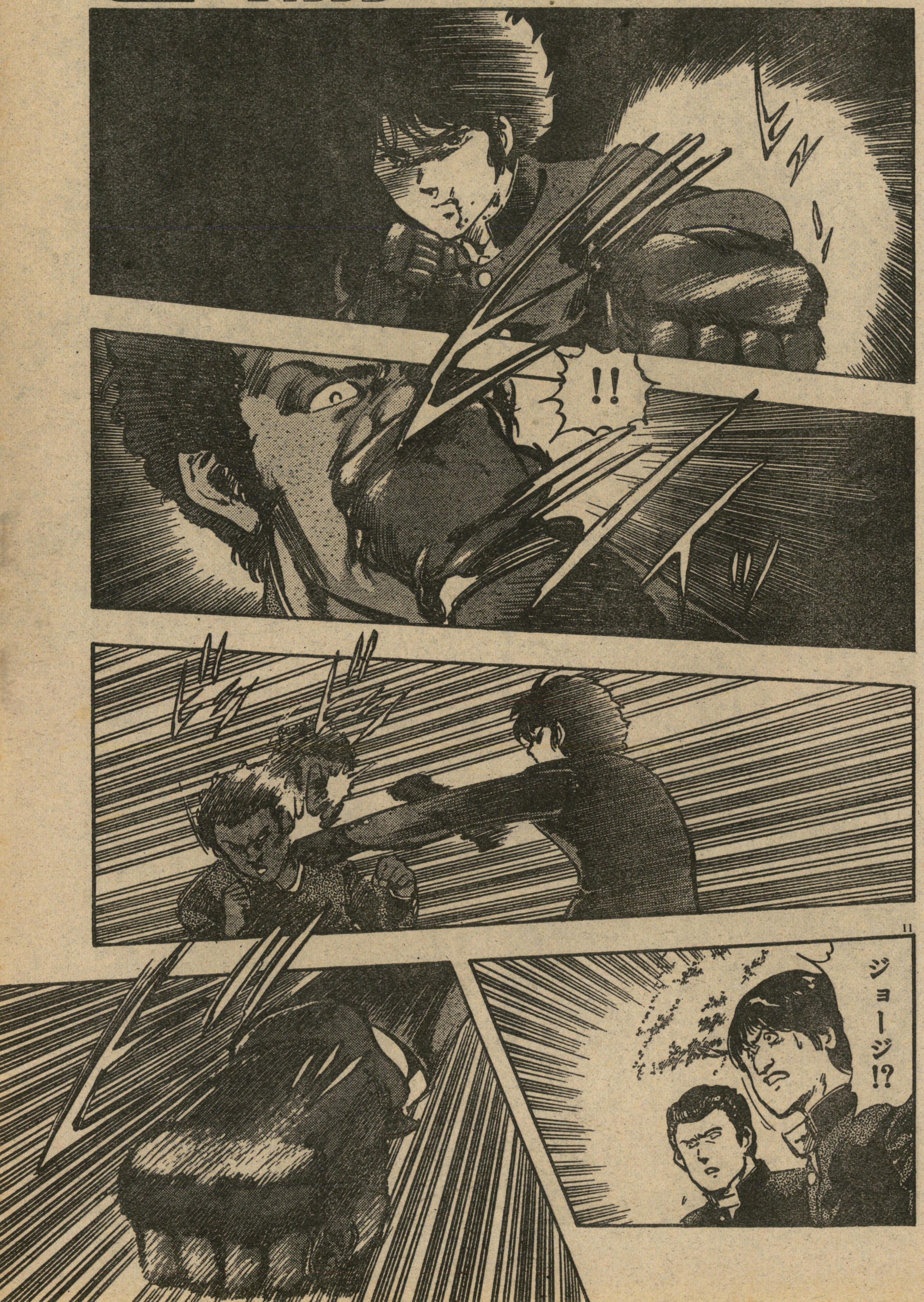
!!
ジョージ!?

ホビー
フフ…!!
ボタ
ボタ…
速くていいジャブだ
どうやらガキのころから本腰いれてやってるようだな

前言を撤回するぜ…うわさどおりの強さだ…
ケンカはこのへんでやめにしよう…
おまえとはボクシングをやりたくなった…
!!
——なめて悪かったな〝右〟も使わせてもらうぜ…!!

14

SC comics
少年キャプテンコミックス
GREY 1
たがみよしひき
非情の荒野に、ひとり戦う戦士グレイ!!
定価370円
大好評発売中

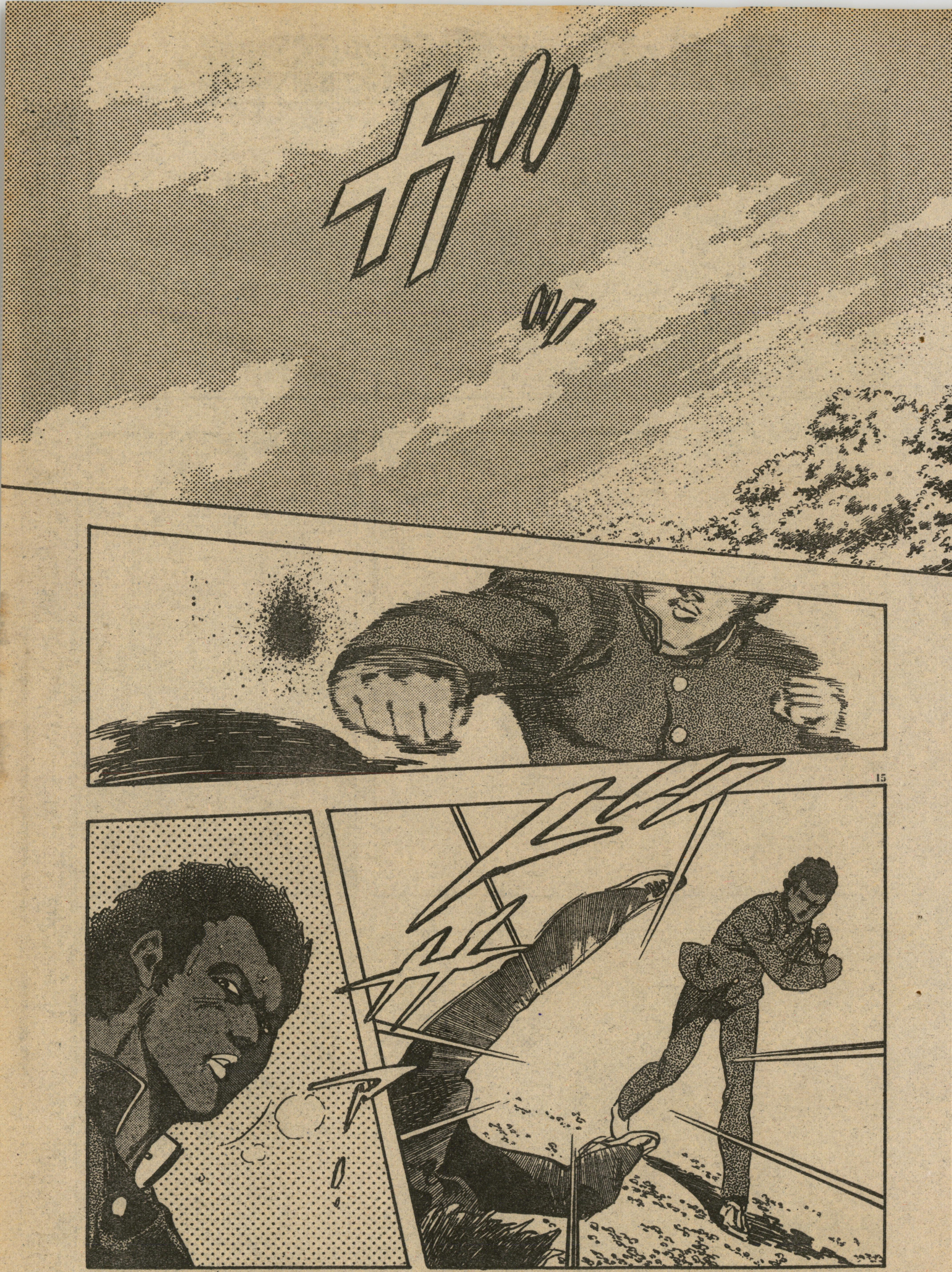

フリーライター　雑誌などで匿名の記事を書いている人。チョボチョボした仕事が多く、編集者に締切で追われるため、なかなか大変な仕事なのだよ、本当にもう……。グチか。

16

SC comics
少年キャプテンコミックス
GREY(グレイ)②
たがみよしひさ
グレイとノーヴァの前(まえ)に地下組織(レジスタント)の手(て)が
定価(ていか)370円(えん)
5月(がつ)16日(にち)発売(はつばい)

10…カウント
……？
そうか…
立たなきゃ…
負けちゃうんだ…
!!

SC comics 少年キャプテンコミックス
デス・トラップ
柴田昌弘
死の砂漠を舞台にカーレースがスタート
定価370円
大好評発売中

ハウスマヌカン　要するに洋服屋の売り子さんのこと。「私、レノマの売り子さんをやってるの」じゃあ、カッコウがつかないもんね。なぜか黒い服を着ている人が多いとか。

20

岡崎つぐお先生にはげましのおたよりを出そう

あてさき
〒105 東京都港区新橋4の10の1 徳間書店
月刊『少年キャプテン』編集部

少年
6月18日号
5月17日発売
小野ぬい
李の最後の計画が…!?「LADY! グルンサ」(終)

ディーラー　商人、小売人、メーカー特約店、自動車の特約販売業者など、いろんな人達がディーラーなのだ。そういえば、トランプの親のこともディーラーといったよねえ。

フン…右フックてのは―
こうだ!!

ザザー!!
チッ!! 浅かったか…!!
そら そら
フィニッシュ!!

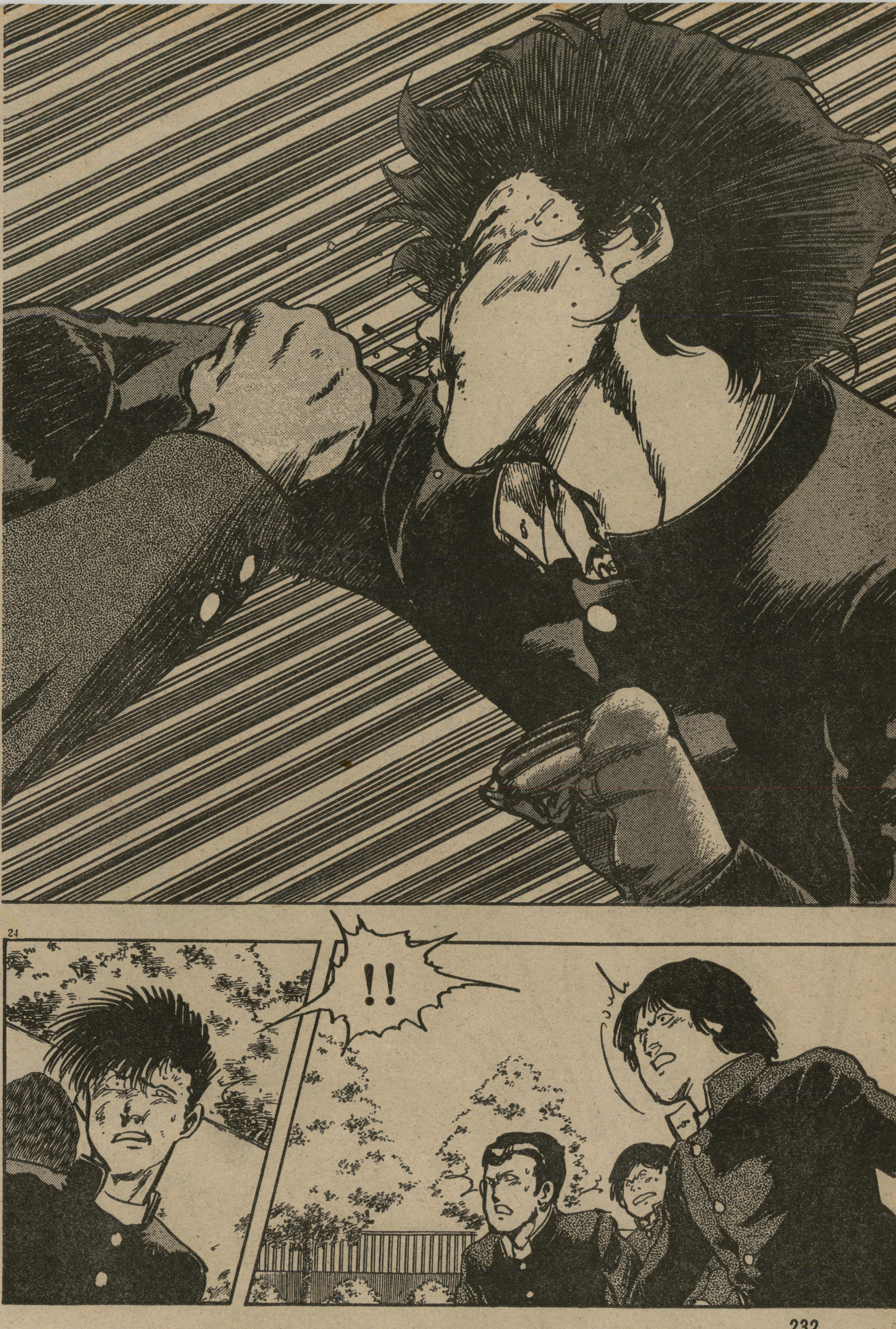

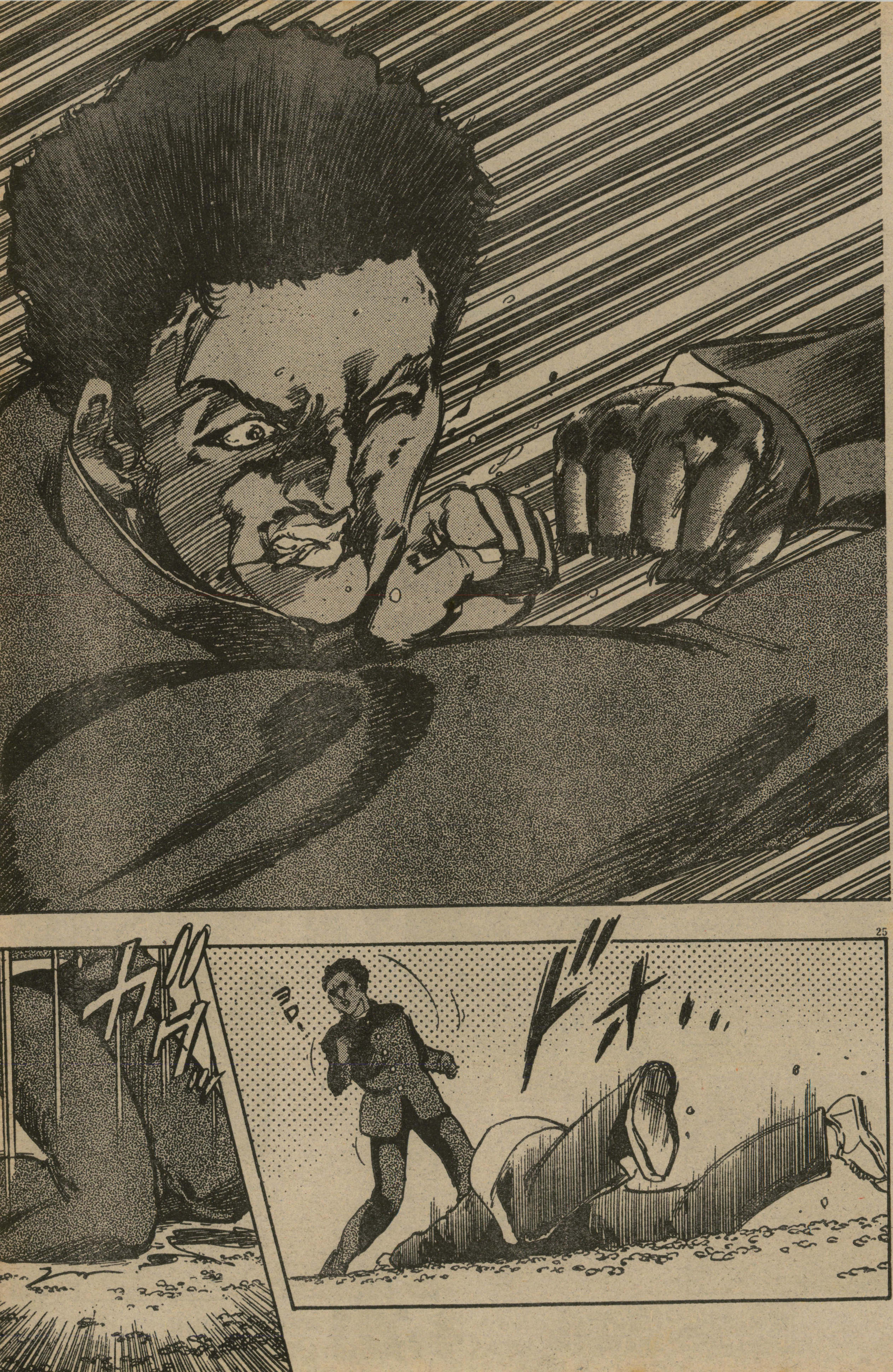

25

26

相討ちの二人!! だがKOされながら、武流の拳にはなおも熱い闘いのうずきが…。

少年サンデー
6月18日号
6月[illegible]日発売
あろひろし
世界平和のために戦う?「MORUMO 1/10」

●ザッツ・サイエンス・フィクション!?

われはロボットくん

米田仁士

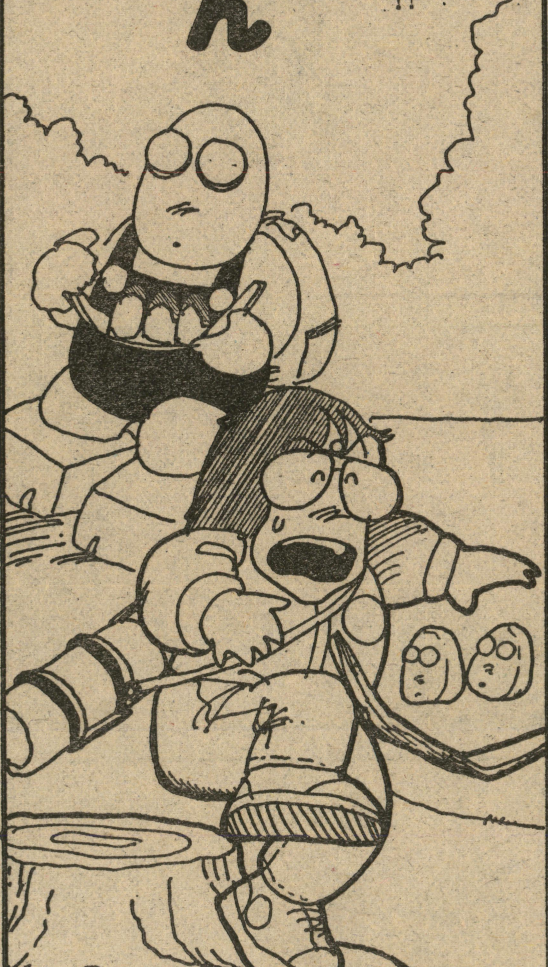

●居眠り

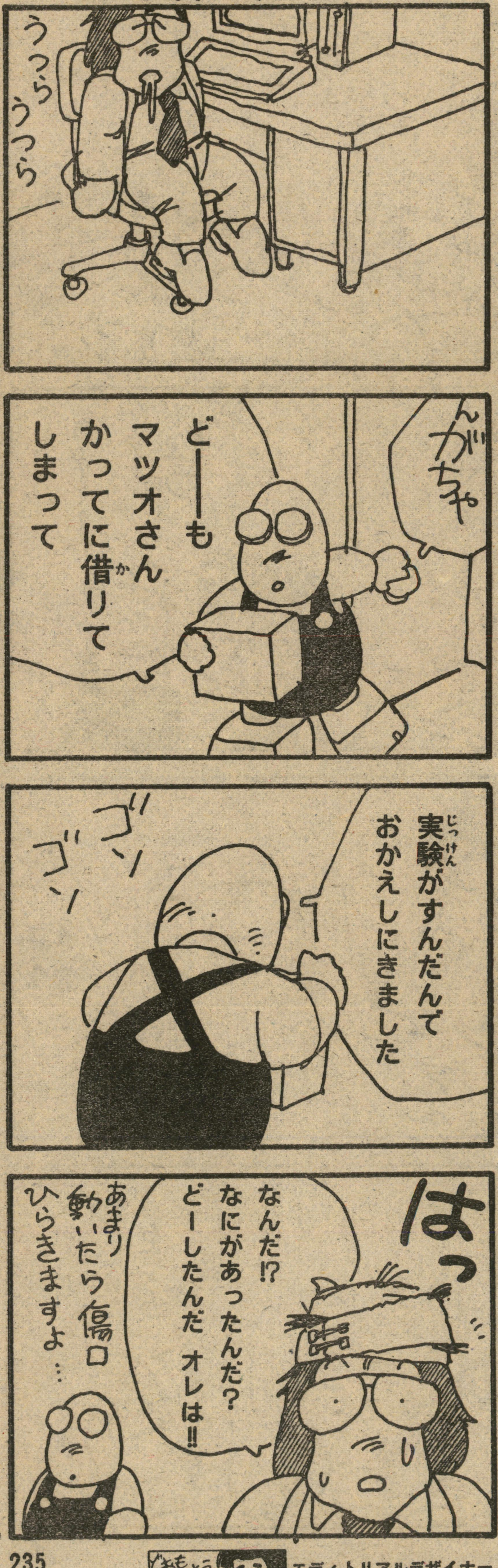

エディトリアルデザイナー　本や雑誌のデザイナー。どの写真を使うか、色はどうするのか、字の大きさや種類まで決める。同じデザイナーでもファッションと違って格好が汚い。

米田仁士先生にはげましのおたよりを出そう

〒105 東京都港区新橋4の10の1 徳間書店
月刊「少年キャプテン」編集部

●インスピレーション

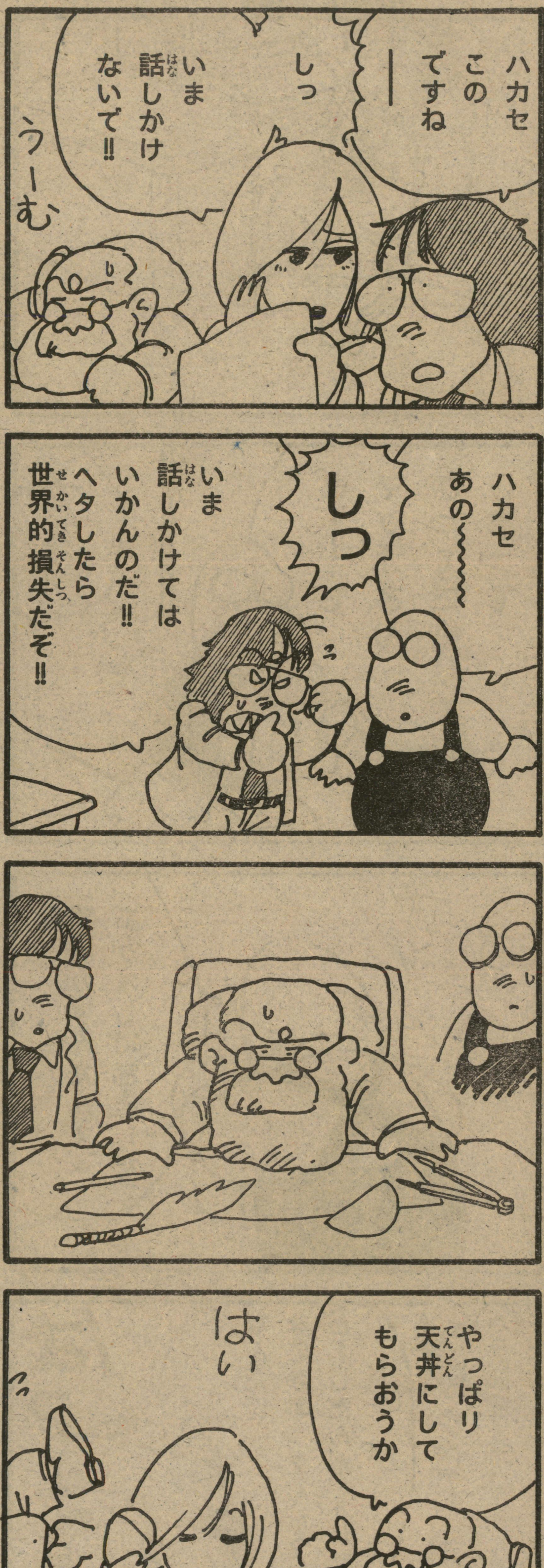

●尾行

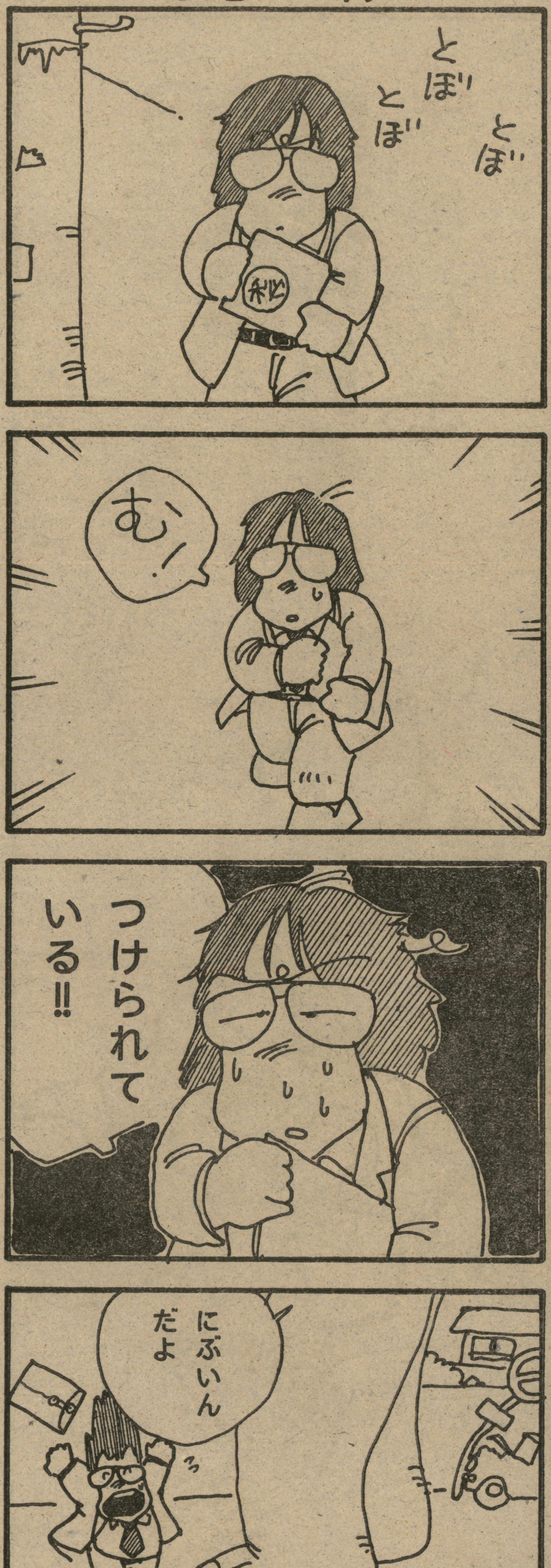

●ストレス

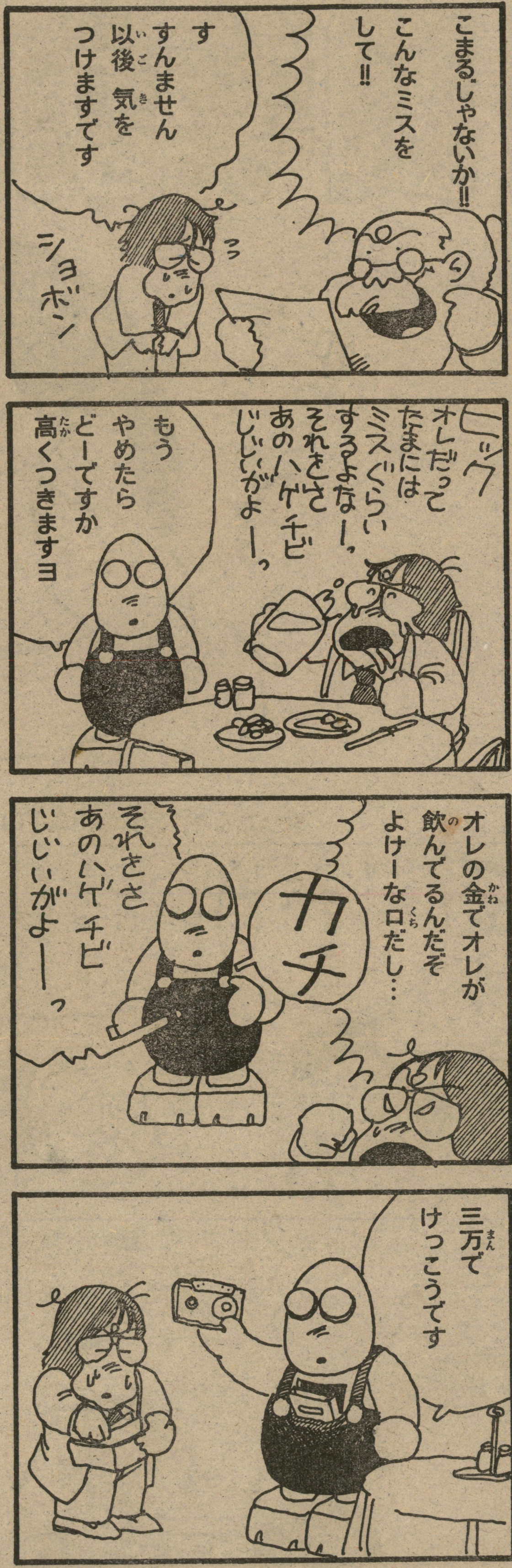

●フライヤー1号

●銀座でイラストのグループ展を開いた米田先生。大盛況でご満悦でした!!

われはロボットくん 次号へつづく

キャプテン 次号(6月18日号)は5月17日発売です。

「闘魂の素」

やったね!! 元気の出るプロレスニュース

あおやま英雄

あおやま英雄先生にはげましのおたよりを出そう

あてさき
〒105 東京都港区新橋4の10の1 徳間書店
月刊「少年キャプテン」編集部

スクリプター　カットごとに撮影する場合、俳優の服装や小物の配置を掌握しておく人。場面が変わるとコップの氷がふえてた、なんて事故が起こらないように注意しないとね。

「闘魂の素」は現実の格闘技界の動きにもとづいて作られているのだぞ、一応。

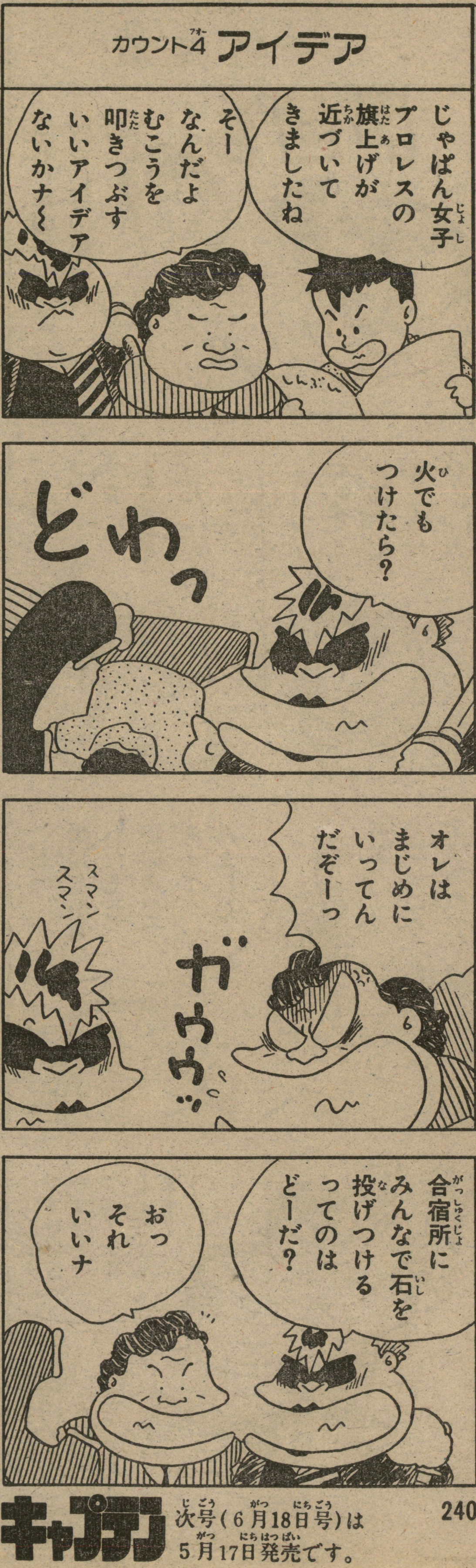

闘魂の素 次号へつづく キャプテン 次号(6月18日号)は5月17日発売です。

みんなでお茶だ!!

最終話　じゃあねっ!!

ふりむけば、
みんな友だち♪
毎度お騒がせしました!!
とーとー、感動の最終回!!

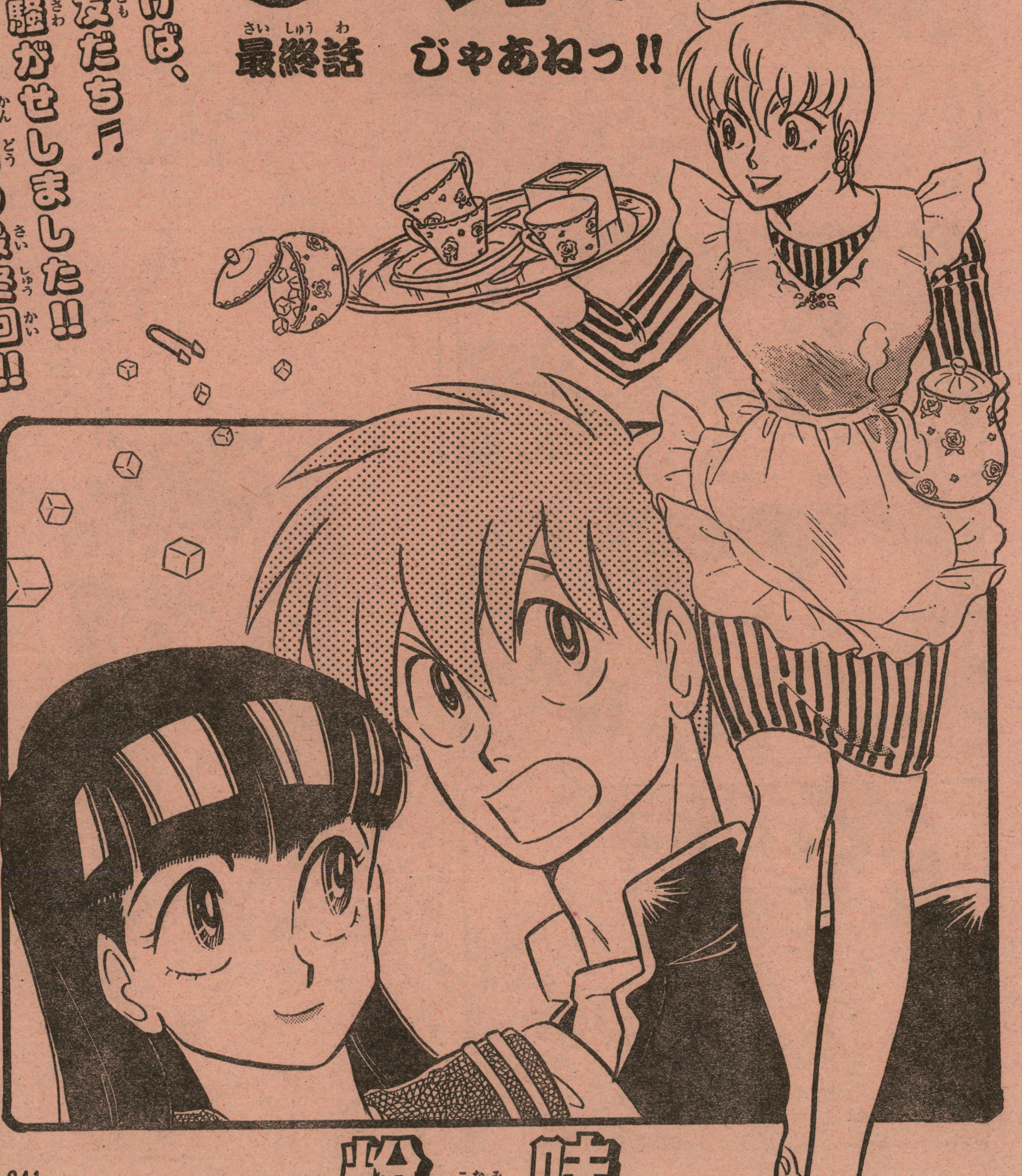

☆単行本も元気に発売中!! 買ってね!!

粉味

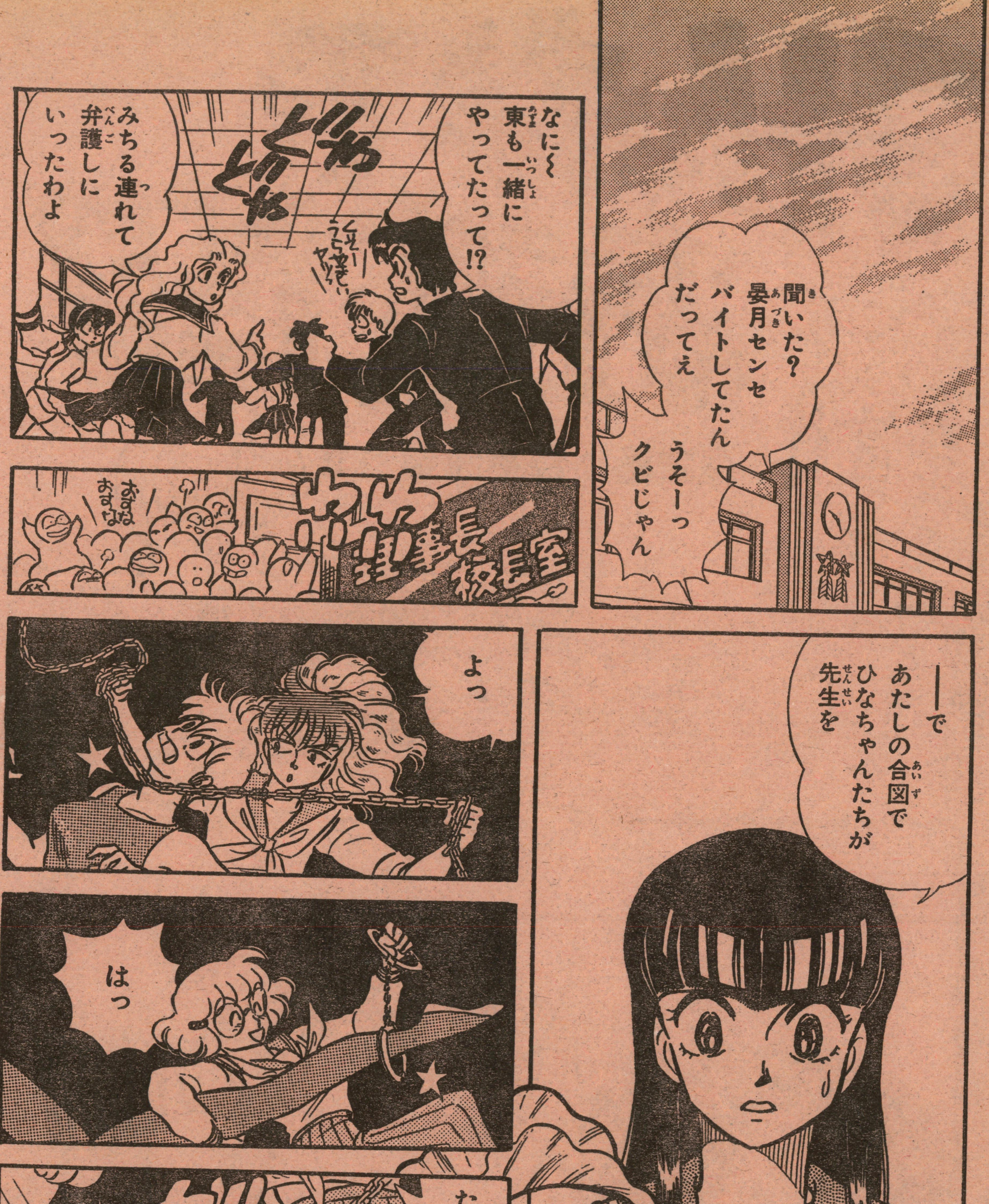
聞いた？晏月センセバイトしてたんだってぇ
うそーっクビじゃん
なにィ〜東も一緒にやってたって!?
みちる連れて弁護しにいったわよ
理事長
校長室
おすなおすな
——であたしの合図でひなちゃんたちが先生を
よっ
はっ
たっっ!!
ぎゃっ

あたしのせいで、先生のバイトがバレちゃった。みちるの胸も、ちょっとチクチク…。

スタイリスト 本来はタレントなどの衣装のコーディネイトが主な仕事だった。しかし、現在では撮影に必要な小道具を集めることもする。そのため、そうとうな体力が必要。

あたし……
あたしのわがままで
あーあ
小椋さん
でもっ
晏月先生!!
いつもはあなたがぬいぐるみショーで…
戦闘員をけったり
怪獣をたおしたり!!
セットをオシャカにするんでしょっ!?
はっはくい!!

少年サンデー
6月18日号
5月17日発売
たがみよしひさ
中央管制脳に一人挑むグレイだが!?「GREY」

ソムリエ　レストランで食事の時、ワイン選択の相談にのってくれるワイン専門のアドバイザー。味や原産地はもちろん、料理に合う合わないまで、膨大な知識が要求される。

近況報告

〈粉味〉ナント、近くの空き家で、白骨死体が見つかってしまった。春にはいろんなことがあるようだ。ところで、キャプテンコミックス「みんなでお茶だ!!」①、北上中の桜前線を押しのけて、全国一斉に発売中!! よろしくねっ♡

ヘア&メイク　モデルの髪型を変え、お化粧するのが仕事。ドライヤー、スプレー、マニキュア、アイシャドウなどがゴッチャリと入った大きなカバンを持っているのが特徴だ。

当然でしょっ 先生なんて も〜っと 色っぽいん だから!!
あんたあたしとの デート代のために バイトしてるって いったけど
どっちがメインか わかんない
むっかあ〜
かわいくねーな!! 自分が エグレてるからって ふてんなよっ
こんだけ ただ食い させてんだぜ おまえこそ ちっとは育てよ もったいねーっ!!

な…
げつ!!
なによぉ
好きでおごってくれてるんじゃなかったの…?
あたしは食べたぶんグラマーになるなんてできないもん!!
ざわざわ
期待はずれで悪かったわね!!

必勝試験に出る!女子高生
粉味
アニメージュコミックス
定価450円 好評発売中
㊎まんが決定版、これが女子高だ

お客さまーっ
それっ お会計!!
結局おケラ…
だあいつきらーい!!
ちぇっ
あんなんで泣くことないじゃんか!!
オレは別に期待なんか…
ザザ
だいたいあいつがボコボコの美人になれるタマかよっ
ま好ききらいないし
ぜったい残さんし
人の分まで横取すっけど…

!!
わーどーすりゃいいんだ〜〜〜っ!!
ピンポーン
お客さまよー
!!
ダダダ
みちる?
イエイ
イチバンこと西塔くん
がおー

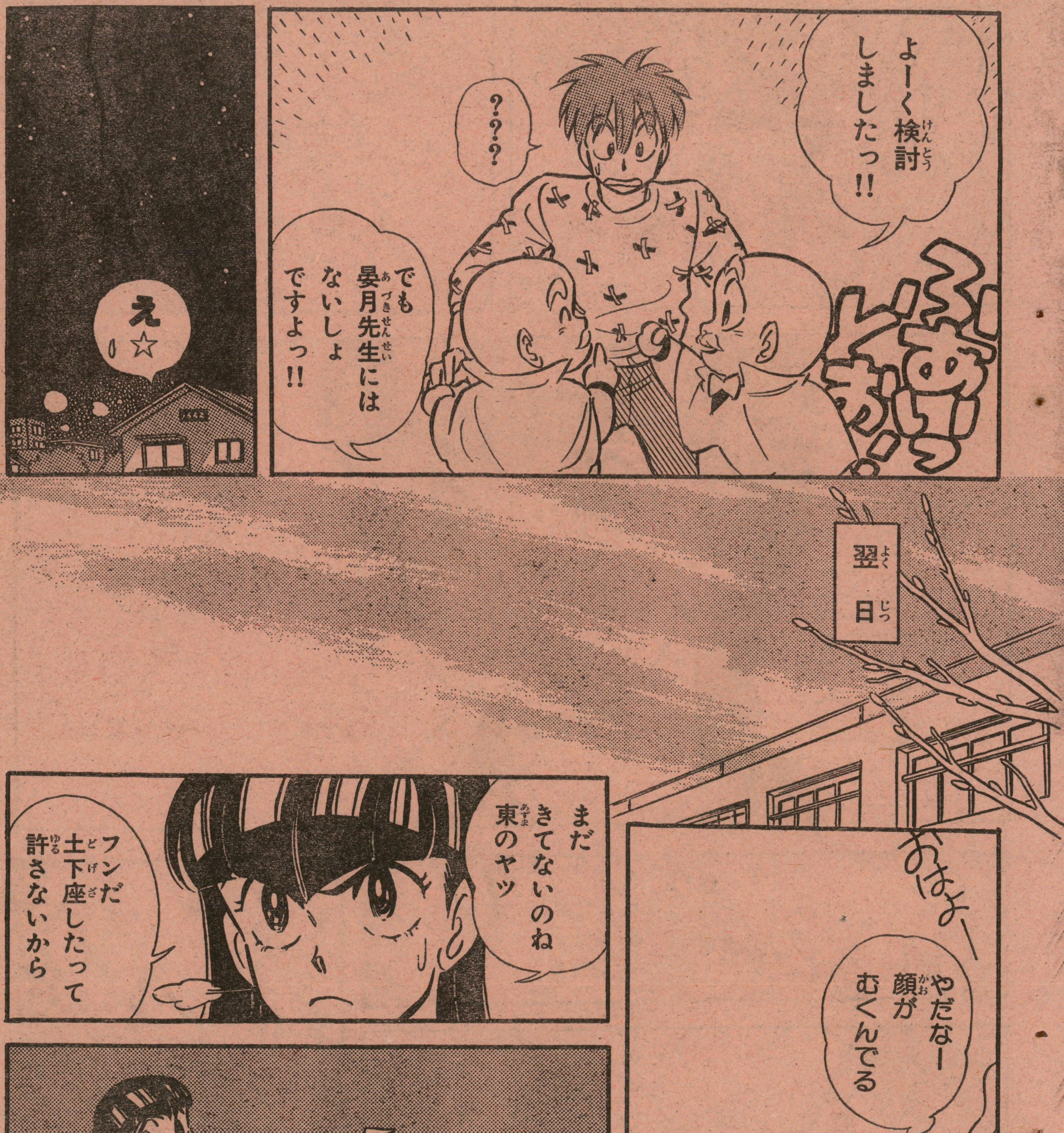

フリーアルバイター　学校を出てから定職を持たずに、アルバイトによって生活を維持している人達のこと。別名「必殺アルバイター」ともいう。早い話が無職のことだな。

キ
げっ 流星美女のイヤリング!!
そーいえば
このまま先生がクビにでもなつたら…
バツが悪くて一生返しそびれちゃう…わね
こそっ…
キィ…
せんせーごめん!!
コイツがバレたらぶっとばされるだろな~~

少年キャプテン
6月18日号
5月17日発売

岡崎つぐお
幻の右フック!?「ライジングファイタータケル」

ゴーストライター　タレントの名前でタレントの本を書く人。伊代ちゃんが番組の途中で自分の本のことを聞かれ、「わたし、まだ読んでないんですよね」と答えたのは有名な話。

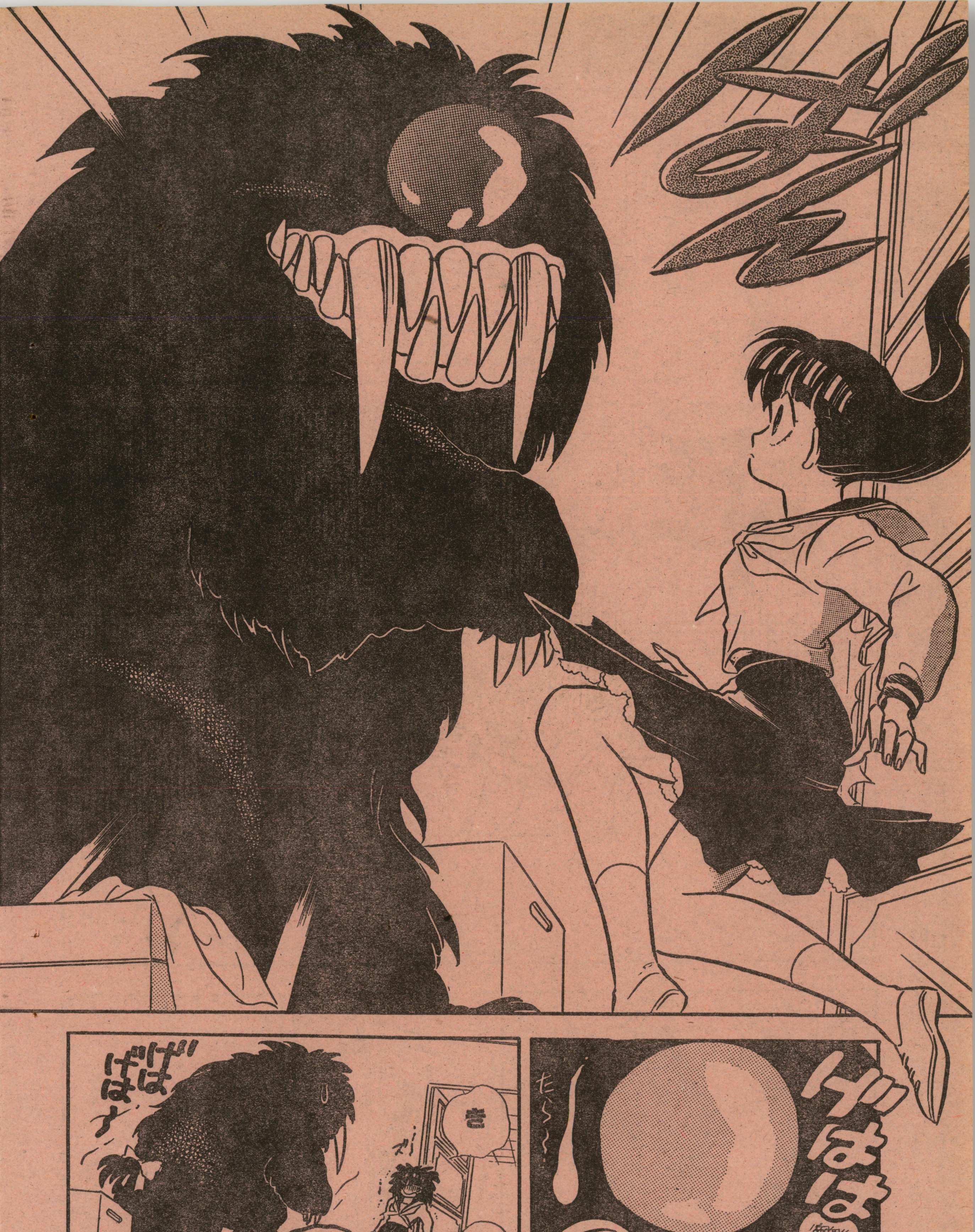

き
き
ぞ〜!
げははっ
たら〜

キャアアア
おーい どうした?
ダダダダ
なんだ なんだ
げ
キャ キャ
あれは まさしく バクレツ獣(じゅう)!!
およっ ヌイグルミ じゃーん
ゴミ みたーい
ピン!!
すぅ…
イチバン たすけてえ〜っ!!

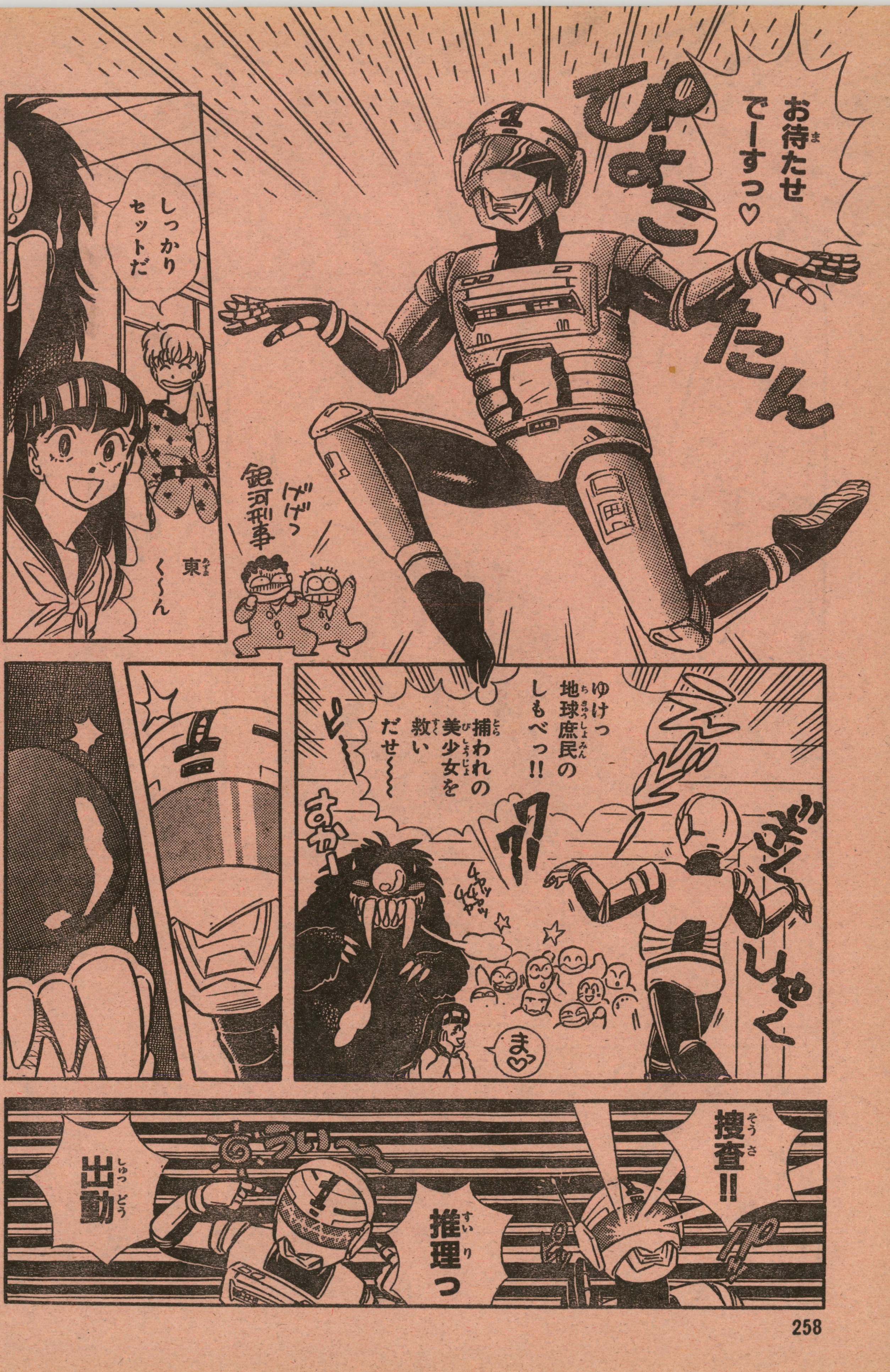
お待たせでーすっ♡
ぴよこたん
しっかりセットだ
東くーん
げげっ
銀河刑事
ゆけっ地球庶民のしもべっ!!
捕われの美少女を救いだせ〜〜
ピー
ま♡
捜査!!
推理っ
出動

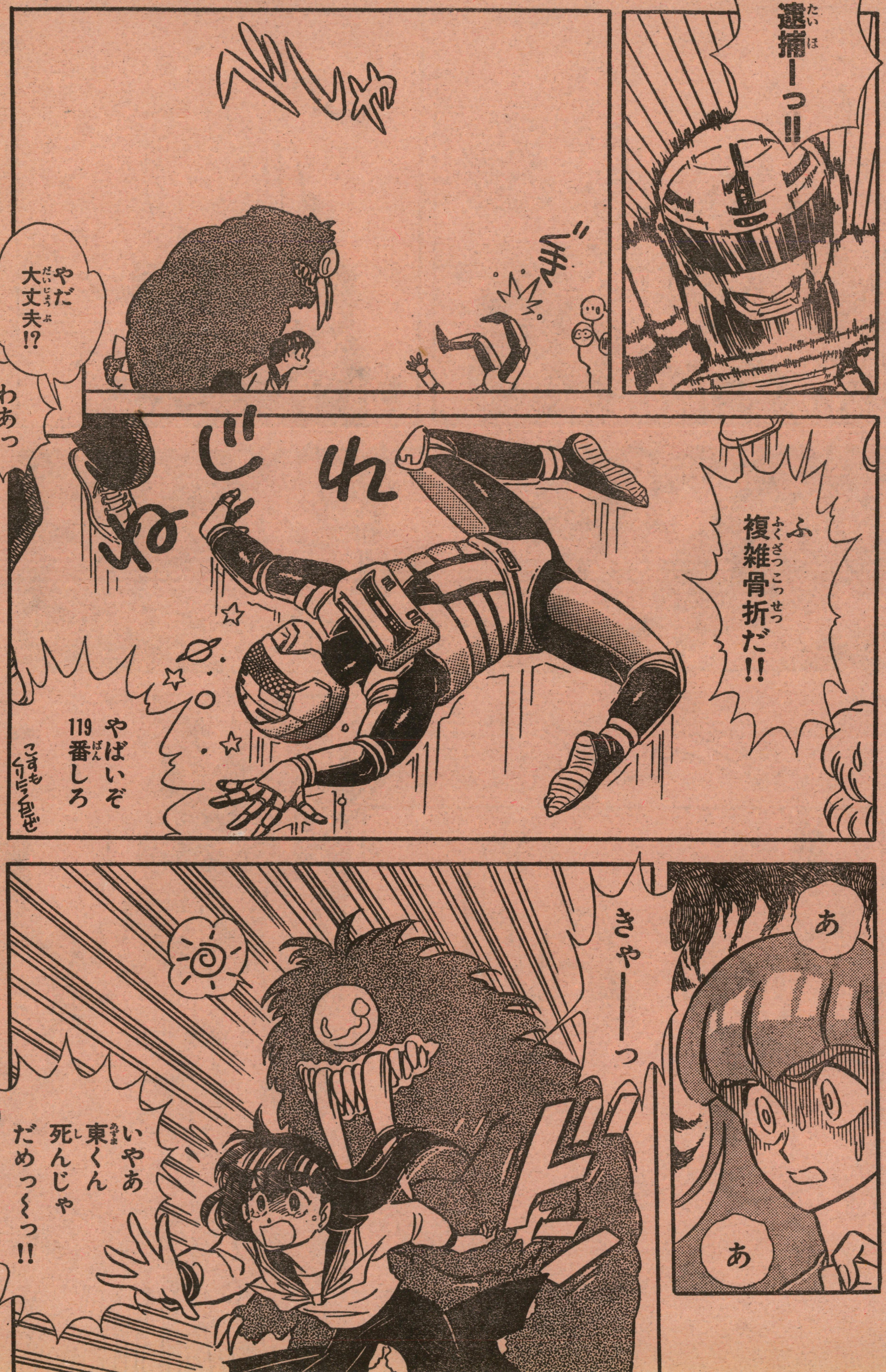
逮捕ーっ!!
やだ大丈夫!?
わあっ
複雑骨折だ!!
ねじれ
やばいぞ 119番しろ
あ
きゃーっ
あ
いやあ 東くん死んじゃだめっ〜くっ!!

んが
待てぇ!!
先生……
かたきをとって——っ!!

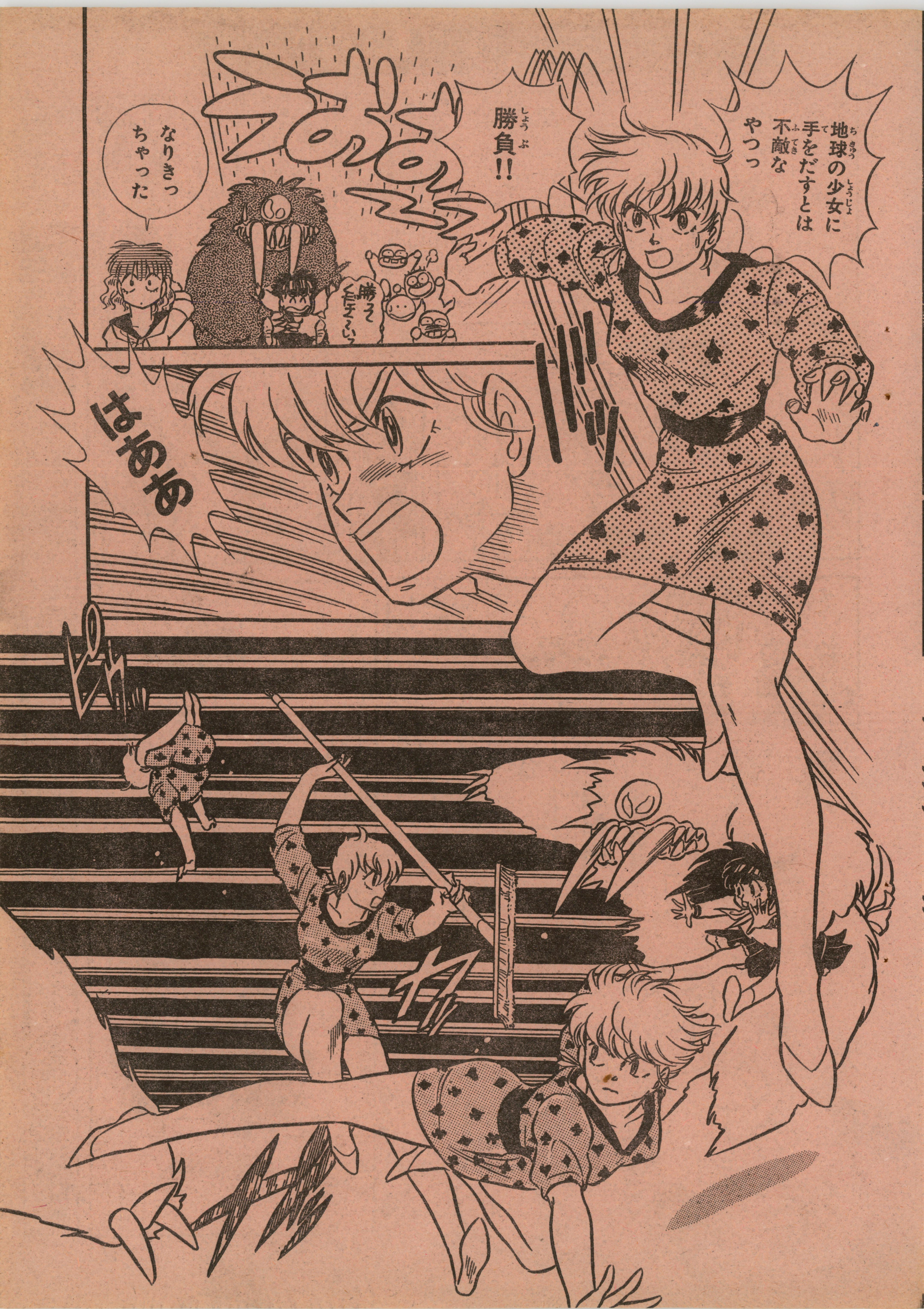
地球の少女に手をだすとは不敵なやつっ
勝負!!
うおおお
なりきっちゃった
勝ってくださいっ
はあああ

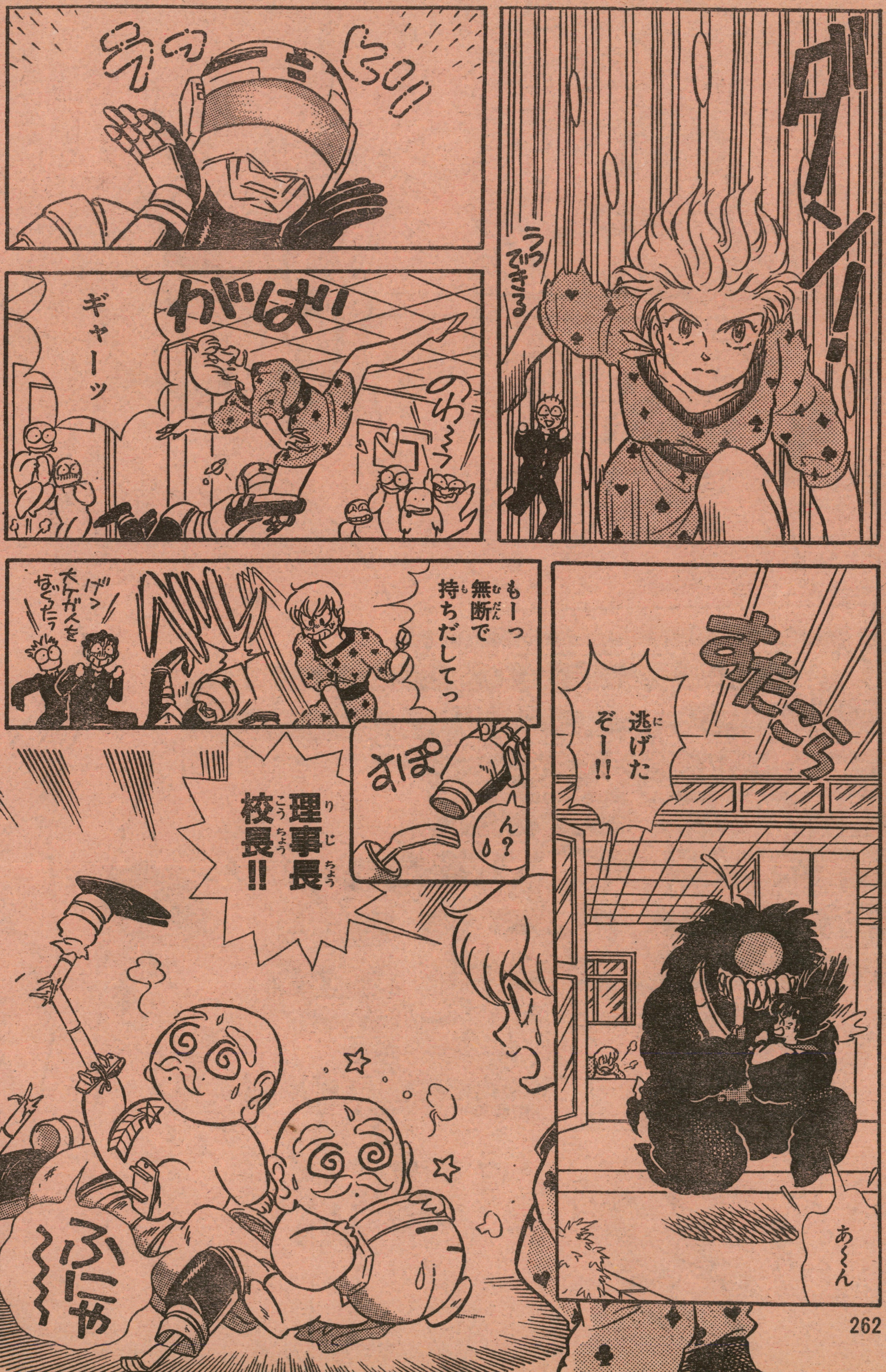

SC comics 少年キャプテンコミックス
みんなでお茶だ!! ①
粉味
㊤先生踊子サンの乱入で学園はパニック
定価370円
大好評発売中

システム・エンジニア　コンピュータのプログラムだけでなく、広くコンピュータに関するさまざまな問題点を解決するのが仕事。ことばが長いので、略してSEとよばれる。

SC comics 少年キャプテンコミックス
クルドの星① 安彦良和
両親をもとめ、少年ジローの旅が始まる
定価370円
大好評発売中

少年キャプテン
6月18日号
5月17日発売
大崎悌造＋TOMI

めぐみとのデートのゆきさきは「挑介がイク!!」

プロンプター　タレントだって人間、セリフや歌詞を忘れることがあるよね。そんな時、テレビカメラのかげから、こっそりと教える人のことをプロンプターというのだ。

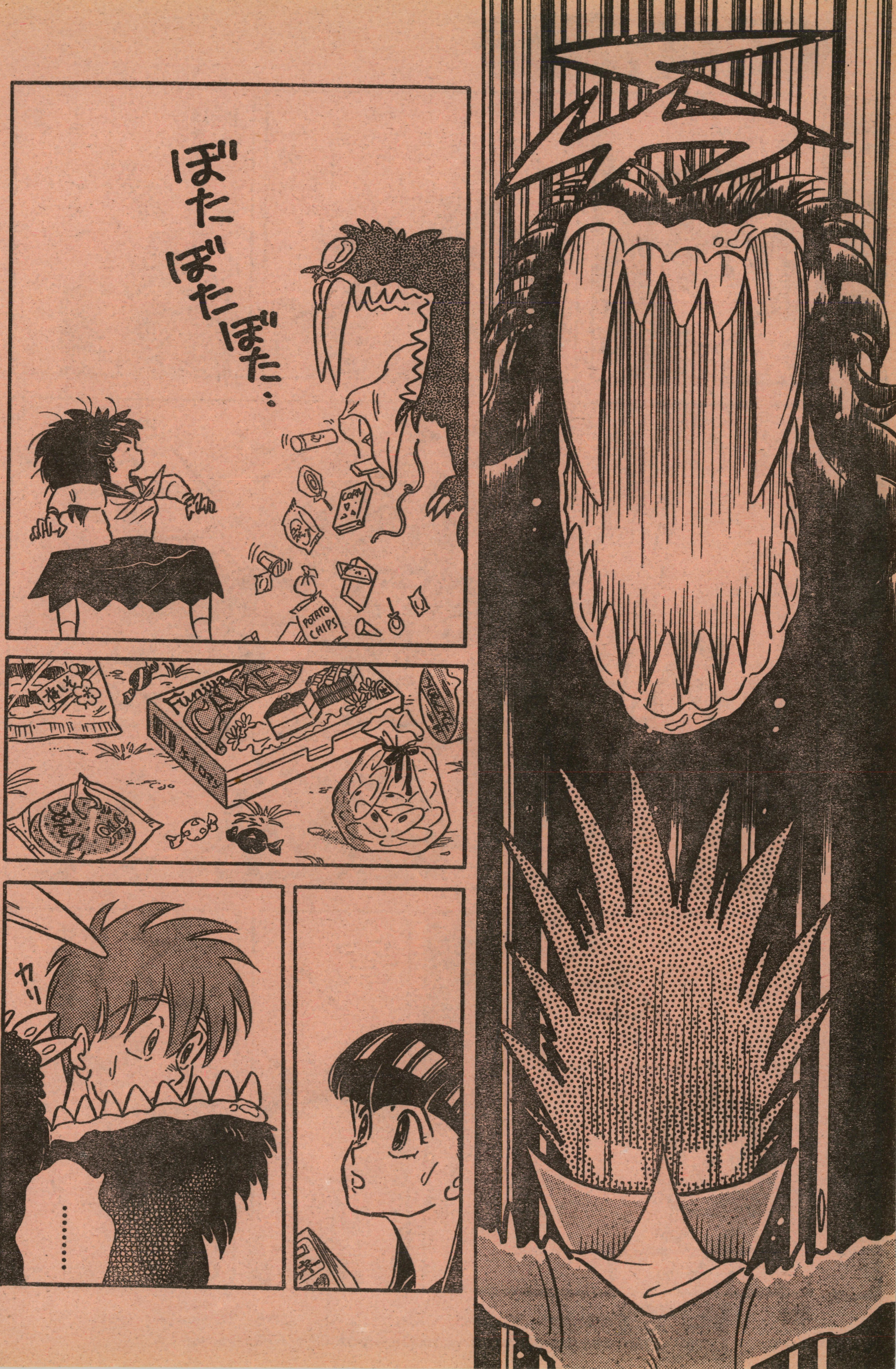

ぼた
ぼたぼた…
POTATO CHIPS
Funiya
カリ
……

少年サンデー
6月18日号
5月17日発売
あさりよしとお
幼稚園が大混乱…!?「宇宙家族カールビンソン」

粉味先生にはげましのおたよりを出そう

あてさき
〒105 東京都港区新橋4の10の1 徳間書店
月刊『少年キャプテン』編集部

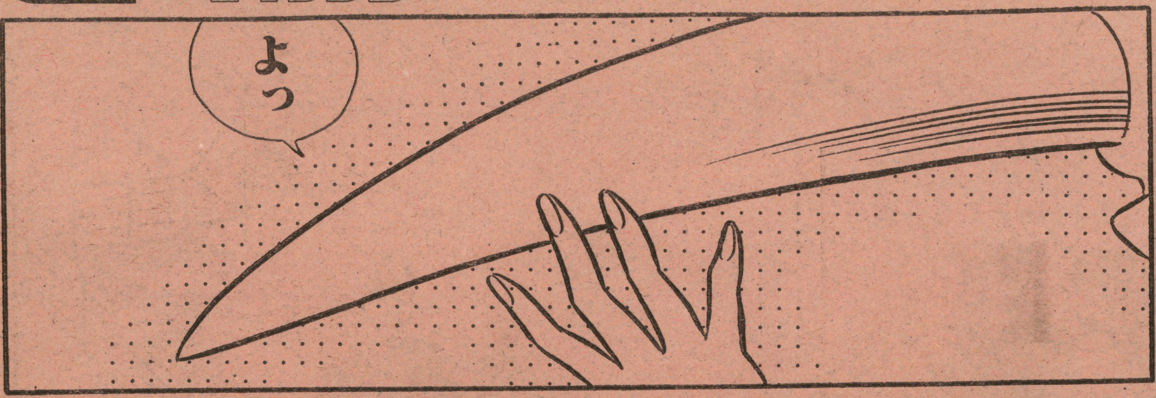
よっ

んが

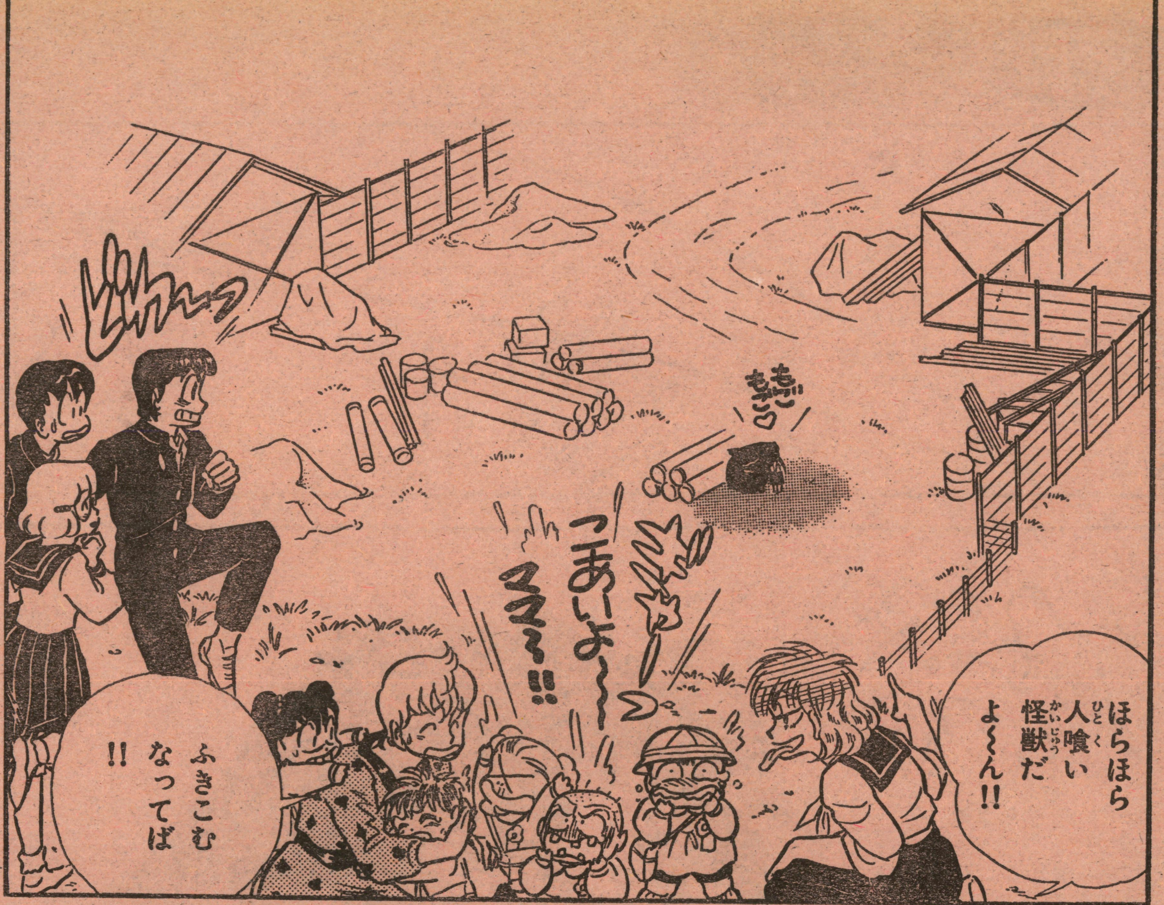
ほらほら
人喰い怪獣だ
よ〜ん!!
っあいよ〜
ママ〜!!
ふきこむ
なってば
!!

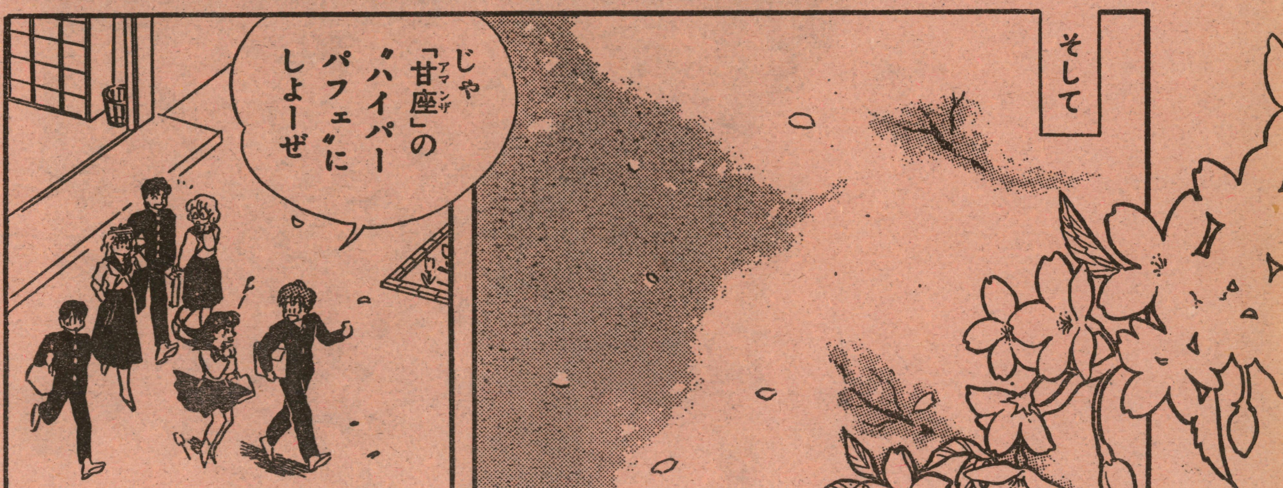
そして
じゃ「甘座」の〃ハイパーパフェ〃にしよーぜ
わーい♪

少年サンデー
6月18日号
5月17日発売
あろひろし
世界平和のために戦う?「MORUMO 1/10」

✿春うらら、八方まあるくおさまり、まずはメデタシ!! 粉味先生の次回作をお楽しみに♡

稲島が死んだ…!!
ピアスの怒りが爆発!!
岩村俊哉
ブラックピアス
3＝死の狩人

おはよう 麗矢君!!
あ おはよー 真芝さん
知ってる? 稲島君が自殺したって!!
えっ!?
おっはよー
おはよー
稲島を自殺に追いこんだのは麗矢だ!!

SC comics
少年キャプテンコミックス
強殖装甲ガイバー1
高屋良樹
生体兵器"ガイバー"を手に入れた晶は…
定価370円
大好評発売中

スイッチャー　2台以上のテレビカメラがある時、ディレクターの指示でショットの切り換え（カット割りという）をする人。放送時間中、多くの画面とにらめっこする。

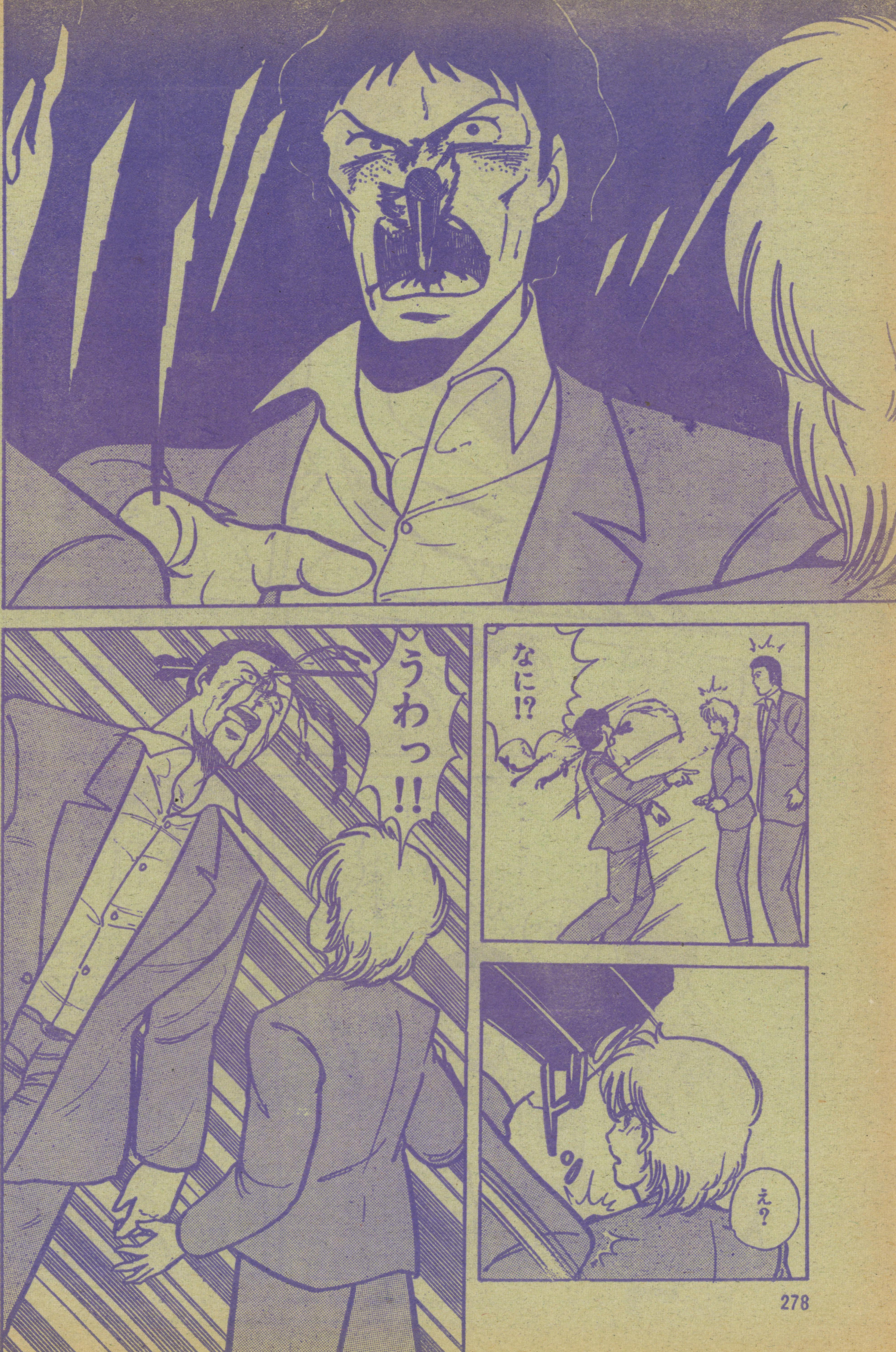

なに!?
うわっ!!
え?

テレビ・プロデューサー　番組全体の予算、計画、手続きをとる人。たとえば出演者と打ち合わせをしたり、スタジオでの番組進行までする。かなりいそがしい仕事といえるな。

ふう…
ユラリ…
う わあああああ…
えっ!?

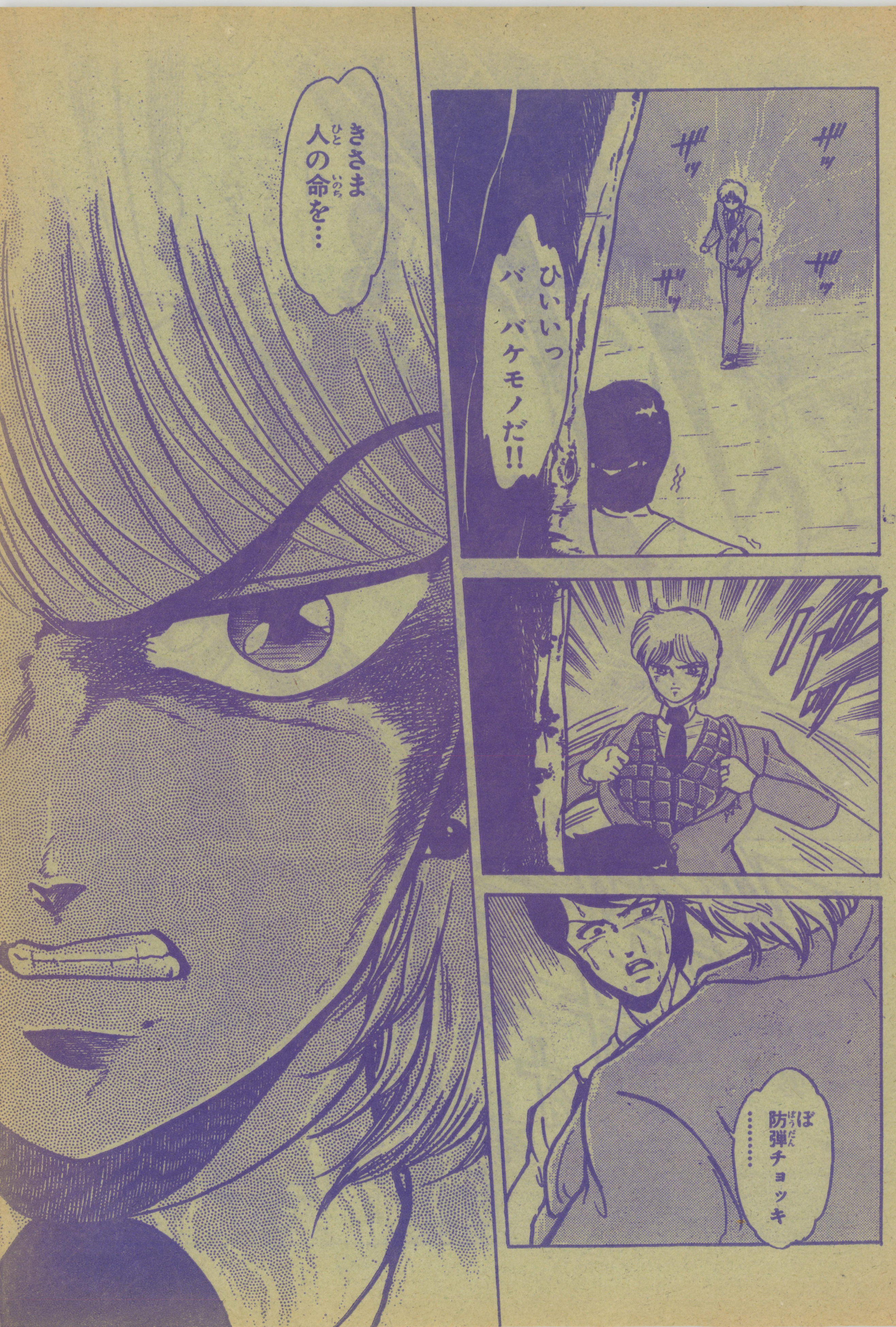

きさま
人の命を…
ザッ
ザッ
ザッ
ひいいっ
バ　バケモノだ!!
ぼ
防弾チョッキ
………

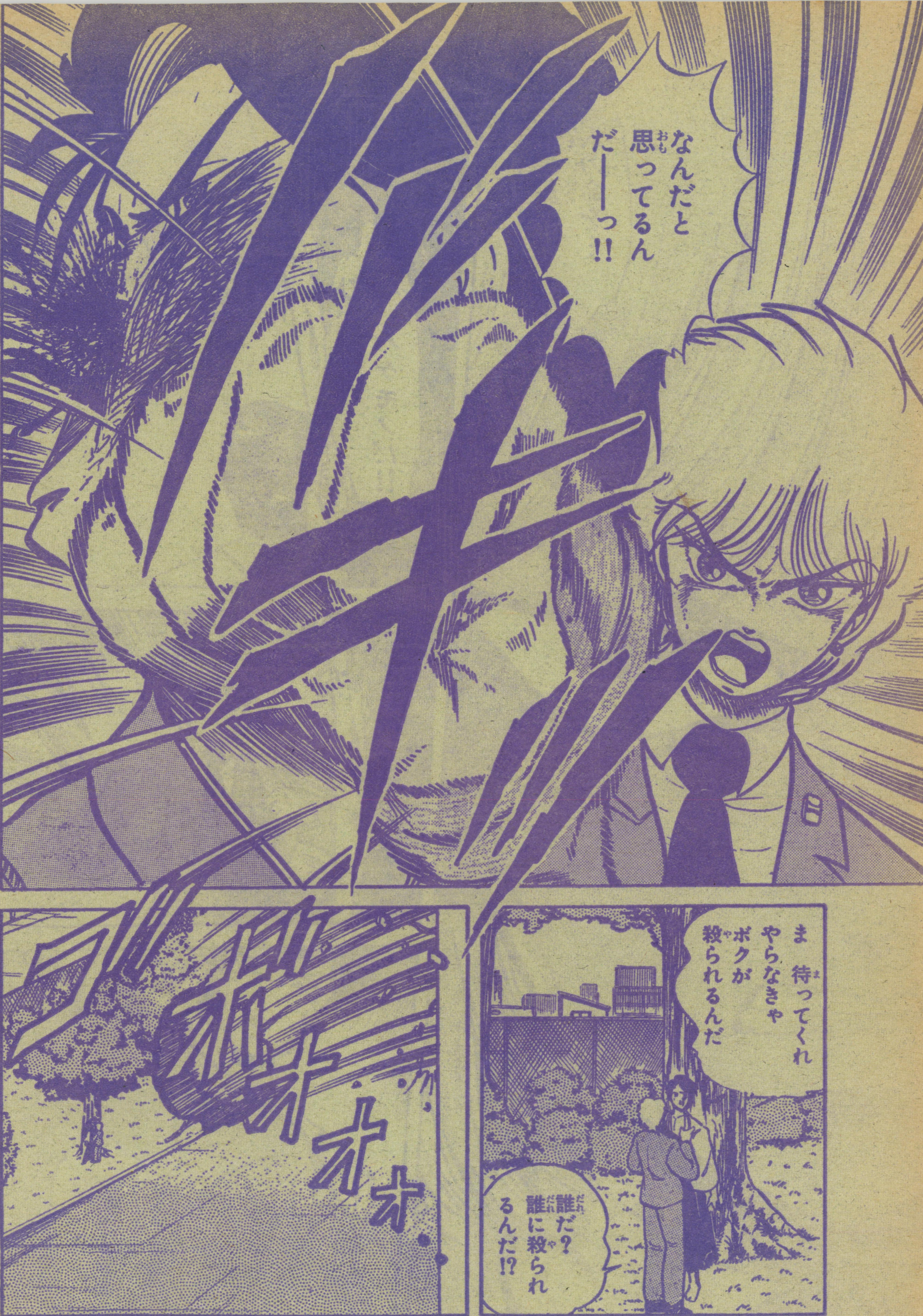
なんだと思ってるんだーーっ!!
ま 待ってくれ やらなきゃボクが殺られるんだ
誰だ? 誰に殺られるんだ!?

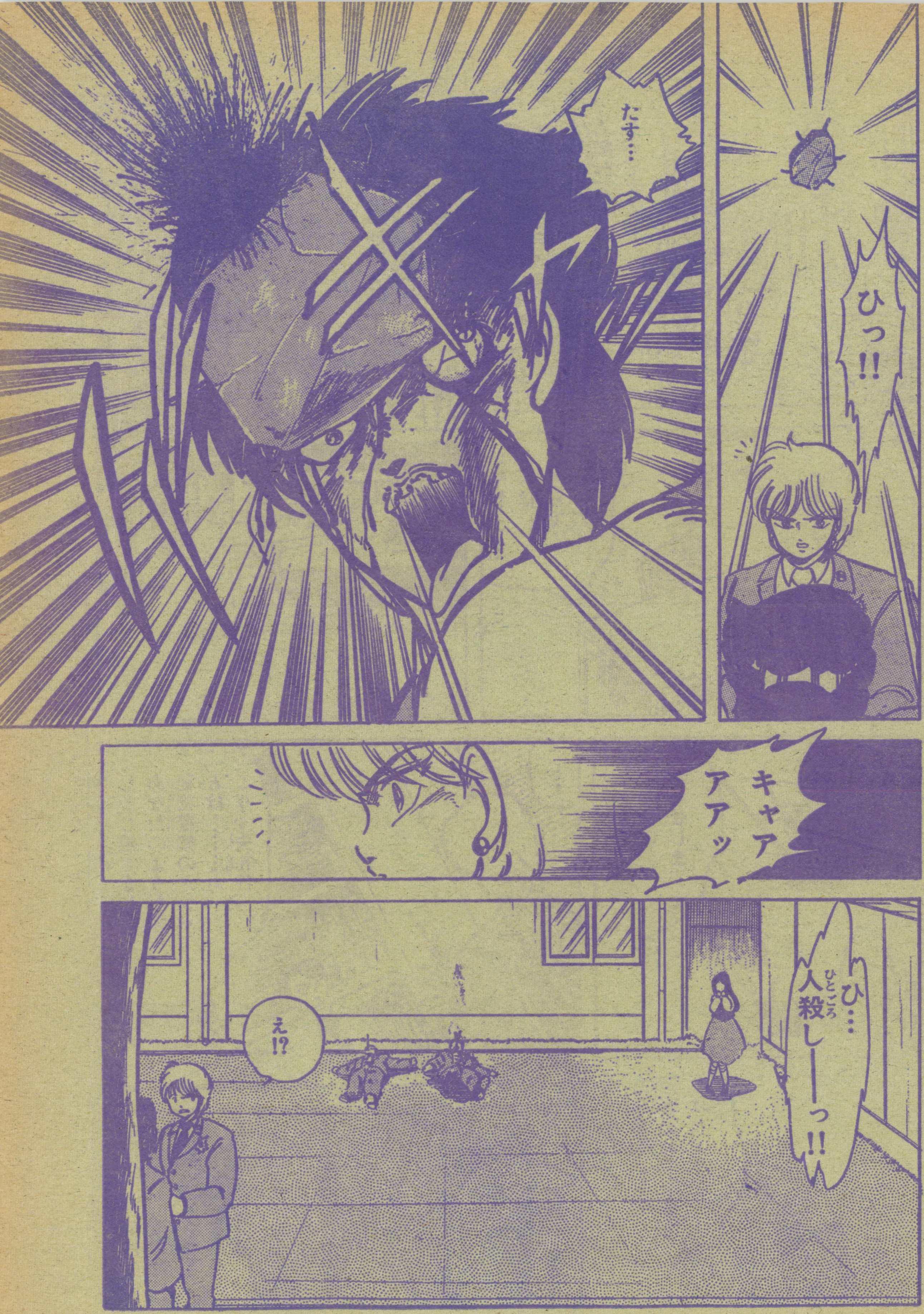

アシスタント・ディレクター　テレビ局でもっとも悲惨な職業。はっきりいって、なんでも屋さんだ。ディレクターや、カメラマンの暴力のハケ口のような印象さえうける。

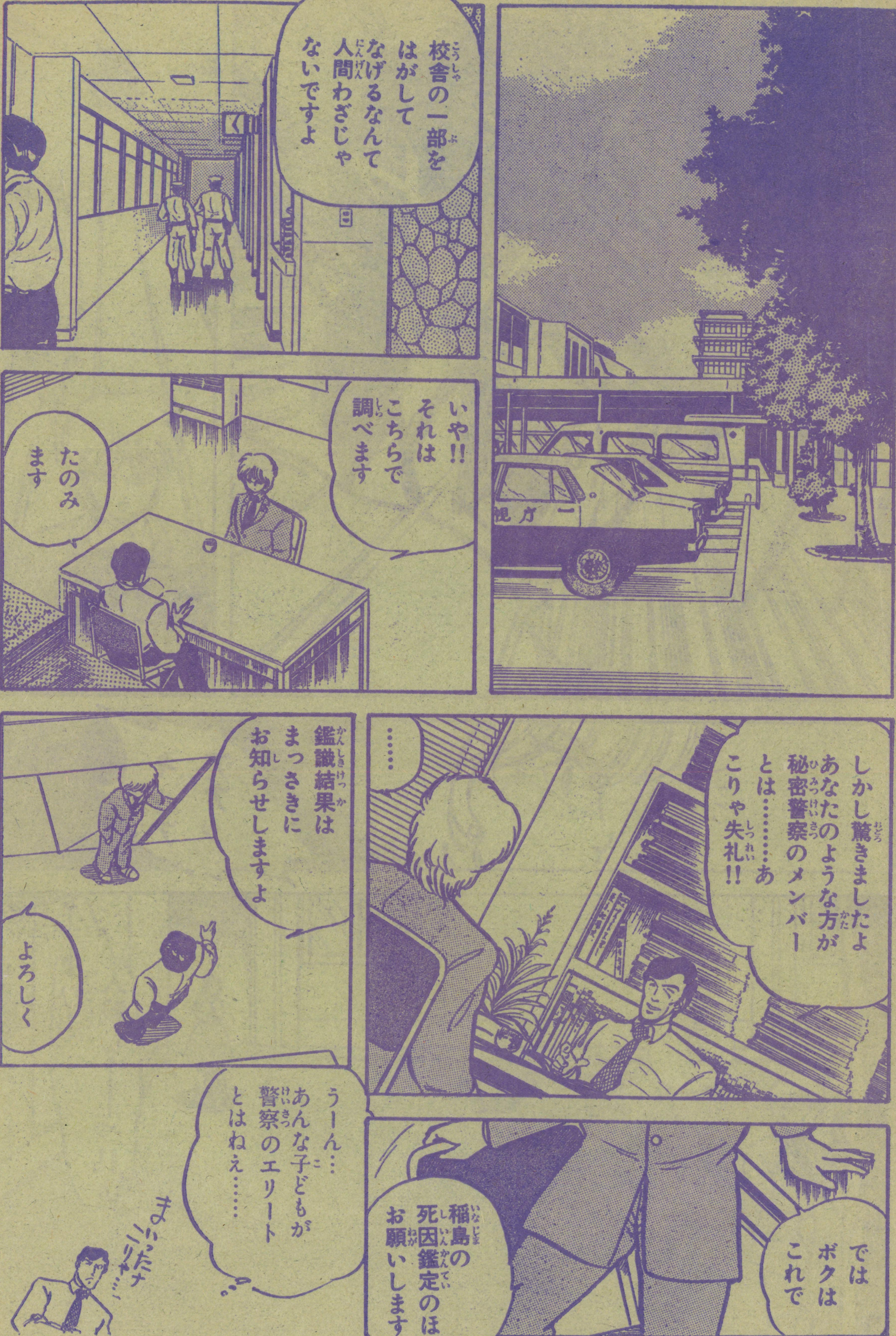

近況報告

〈岩村俊哉〉ある日、中山美穂がタコヤキ屋をやっている夢をみた岩村先生。翌日、大泉学園駅でタコヤキ屋を見ながら、階段をあがると、中山美穂とすれちがった!! 他人の空似ではない。本人だ!! 「私は予知夢ができた……」

トリマー 動物（犬や猫）専門の美容師さん。動物が好きな人にはもってこいの仕事だ。好きなペットをきれいに洗ってあげて、しかも飼い主に喜ばれるんだから楽しそうだね。

許すな!!人殺しの麗矢トンプソン
死ね!!悪魔!
おはよー 麗矢君!!
あ
ひどい!! 誰よ!! またこんなことするなんてーっ
気にすんなよ
ほんとよくこんな高い所にかけたものだわ!!

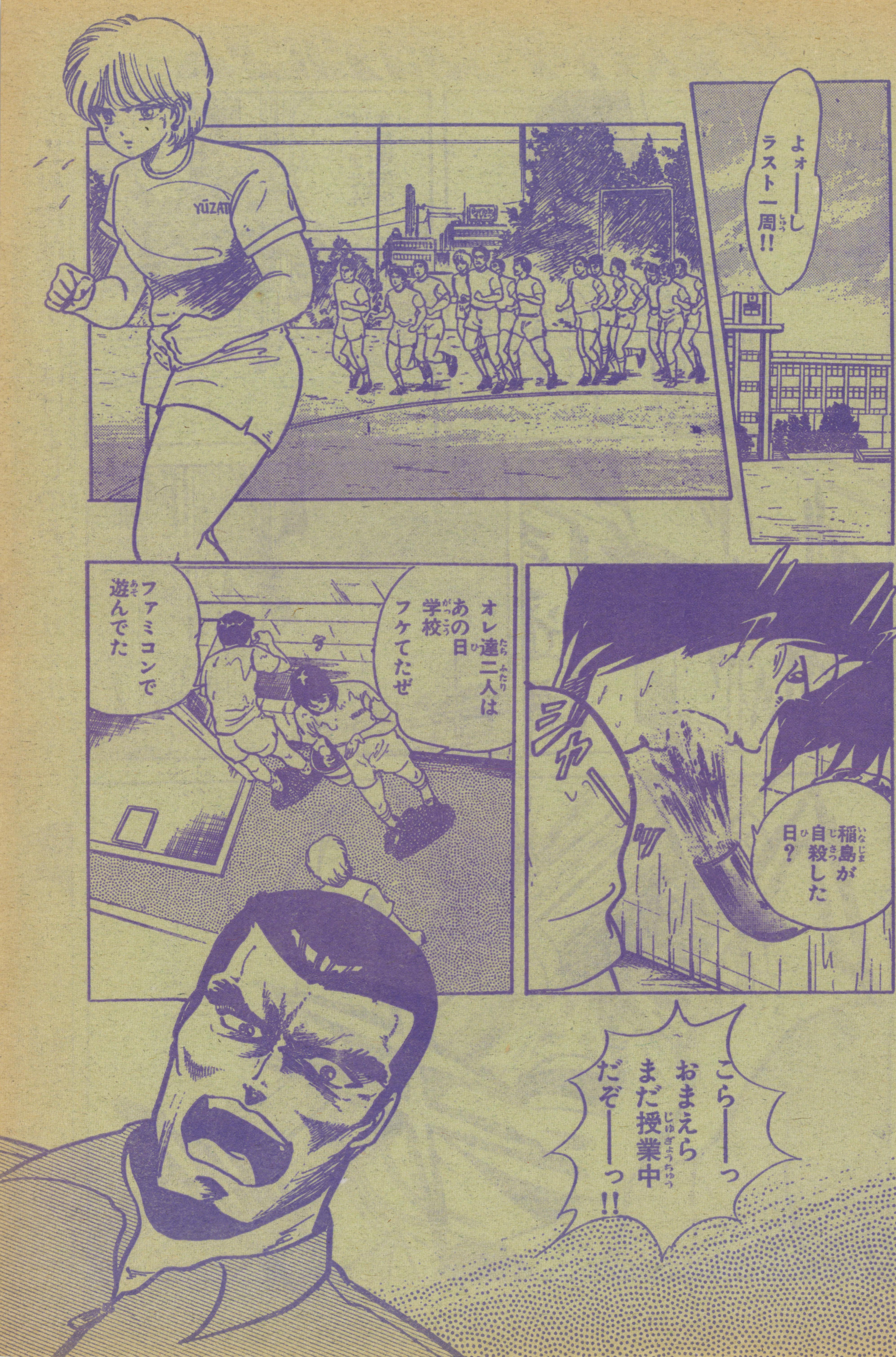
よォーーし ラスト一周!!
稲島が自殺した日?
オレ達二人は あの日 学校フケてたぜ
ファミコンで 遊んでた
こらーーっ おまえら まだ授業中だぞーーっ!!

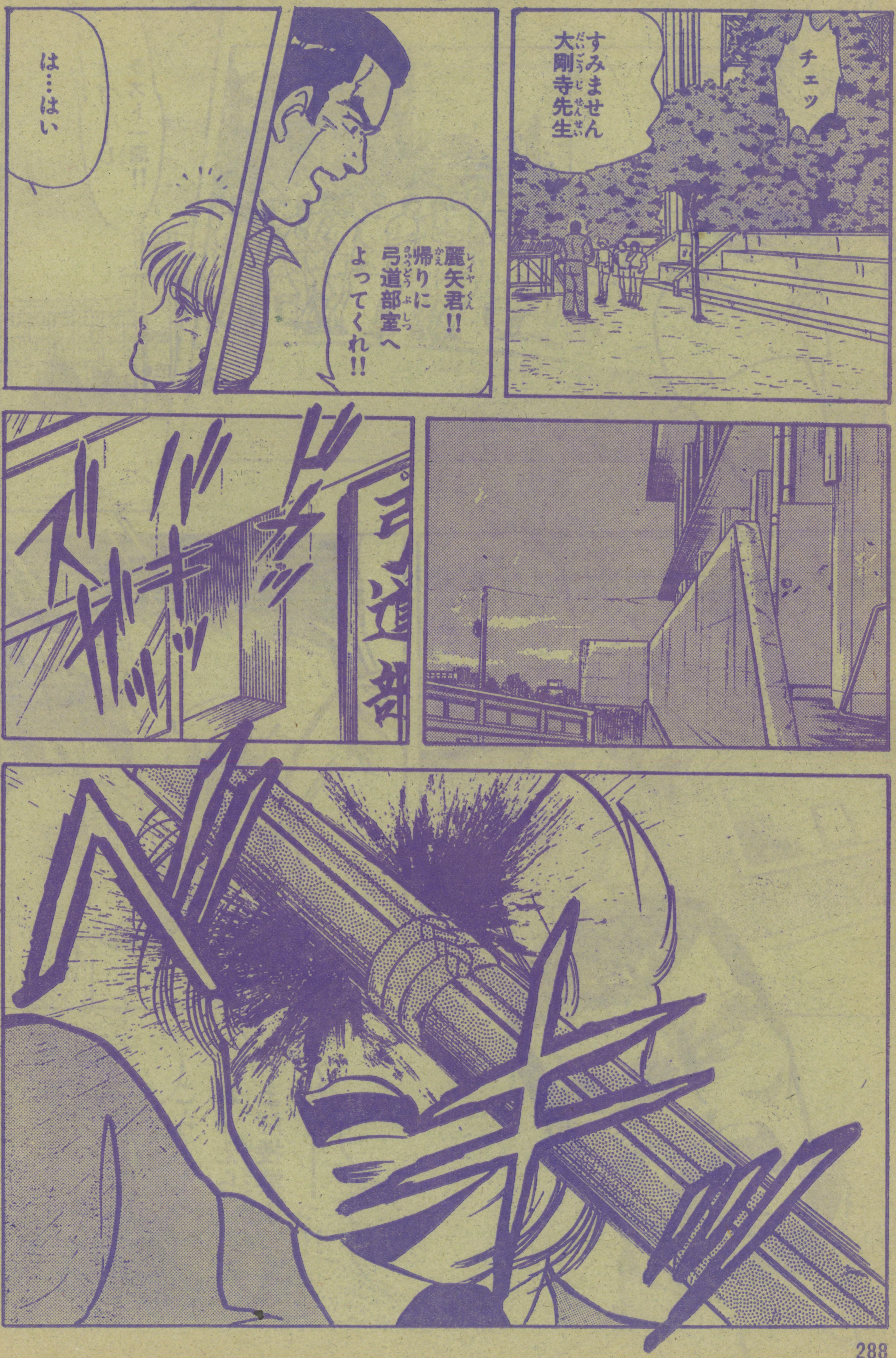

岩村俊哉先生にはげましのおたよりを出そう

あてさき
〒105 東京都港区新橋4の10の1 徳間書店
月刊『少年キャプテン』編集部

正直に白状しろ
稲島達を殺ったのはきさまだろ——っ!!
おまえに殺された垣下先輩は我が部のホープだったんだぞ!!
ボクがやったんじゃない!!なぜ信じてくれないんだ!!
きさままだシラをきるのか——っ!!

これはやりすぎだ!!
ぬ ぬけん!!
メキメキ
これが世間に知られればあんたはただじゃすまない!! もちろん……
ここにいる生徒達もだ!!
ぬう…
きょ 今日は帰ってよし!!

少年キャプテン
6月18日号
5月17日発売
たかみよしひさ
中央管制脳に一人挑むグレイだが!?「GREY」

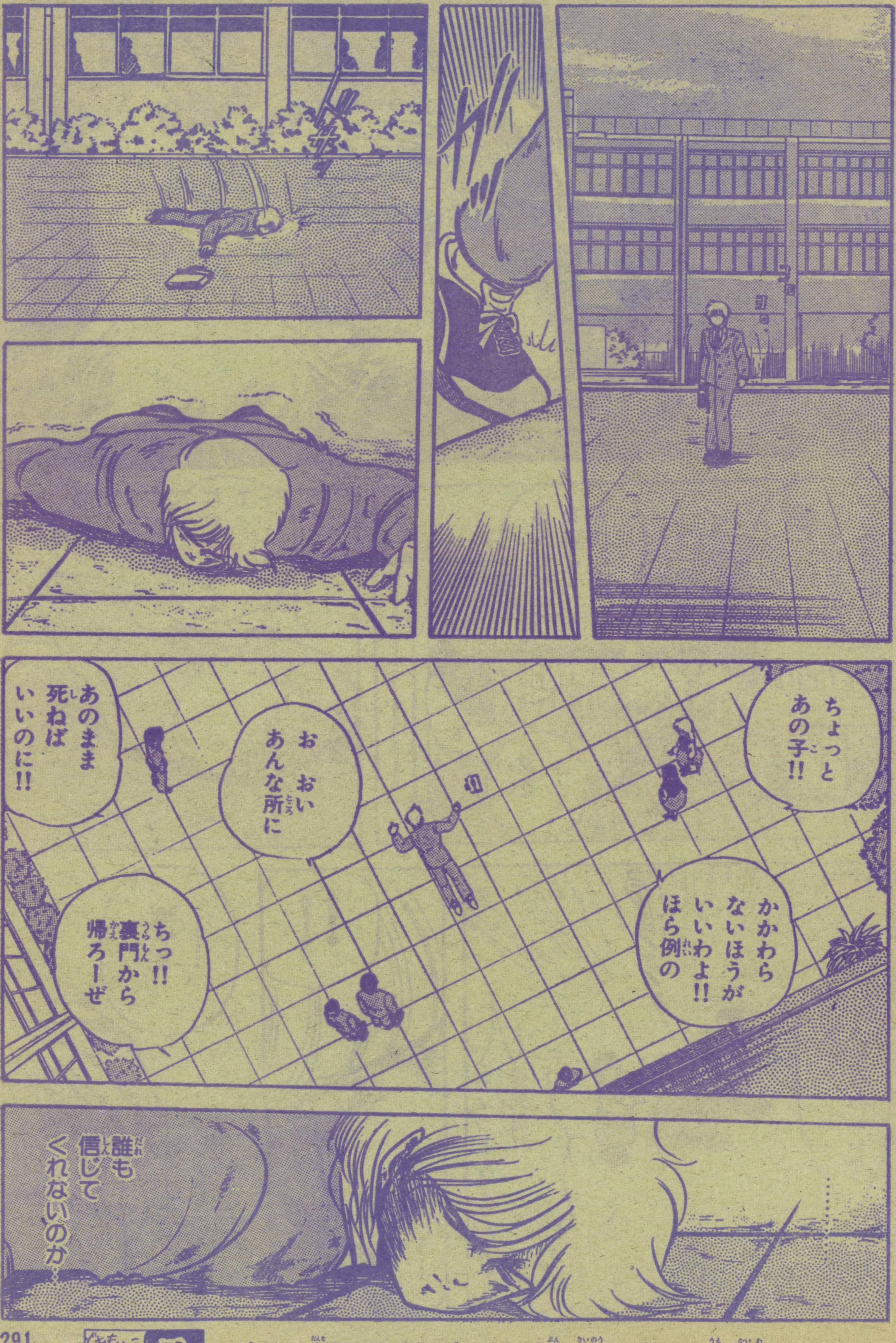

コンパニオン　女のコって、きれいだってことは十分な才能なんだね。その上、会話がうまい人にはピッタシの仕事だ。パーティなどで、華をそえる女のコたちのことをいう。

誰も――
だいじょうぶ？
さがしてたのよずっと!!
誰にやられたんだいこんなに!?
真芝さん…
畑中君………
!!
う…
ちょっとちょっと麗矢君!!
うう、うう…
傷がいたむのかい？

ピアス!!
鑑識の結果でたぞ!!
コーヒー
粗留茶倶楽部
死因はろっ骨骨折による内臓破裂
死亡推定時刻17日午後4時
やっぱり自殺前に死んでるな
犯人の目星はついてんのか?
RRRR
……
はい大剛寺です
力必達
よォ先生オレだよ稲島…
な!!

きさま
たすかったのか
あんたに殺されたうえ屋上からなげられたのにな!!
オレをここへ呼びだしたってーのは
またオレを殺すつもりかい？
そのとおりだ!!

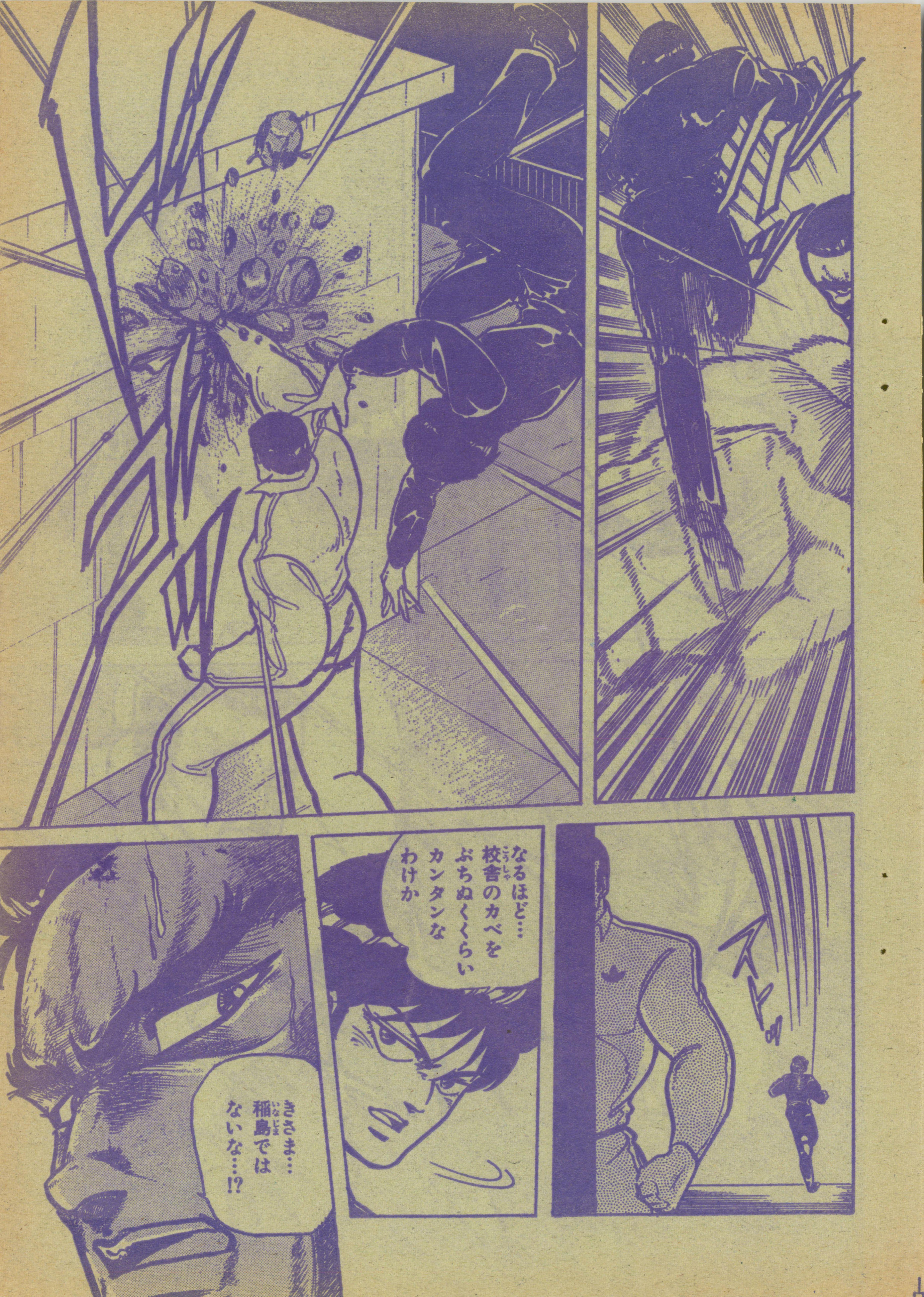
なるほど…校舎のカベをぶちぬくくらいカンタンなわけか
きさま…稲島ではないな…!?

れ
麗矢っ!!
黒板のあの字の高さもあんたなら説明がつく
自分の罪をボクにきせるためだったんだな…
知られた以上生かしておかん!!

ゴーゴンズトラップ!!
ビビッ
ビビッ
ビビッ
ビビッ
ビビッ
ききかない…
フン!!
筋肉のカベがあつすぎて……
ド
!!

もろい!!
もろすぎるな
現代のガキは!!
コキ コキ
稲島の時もそうだった……
さあーーて帰ってファミコンやるかーーっ
ちょっと待て!!
なんだ!?
おまえら
この服装は

ツアー・コンダクター　団体旅行についていく添乗員のこと。タダで旅行に行けるのはいいけど、知識も必要だし、お客さんの安全を考え、観光気分なんかとても楽しめないよ。

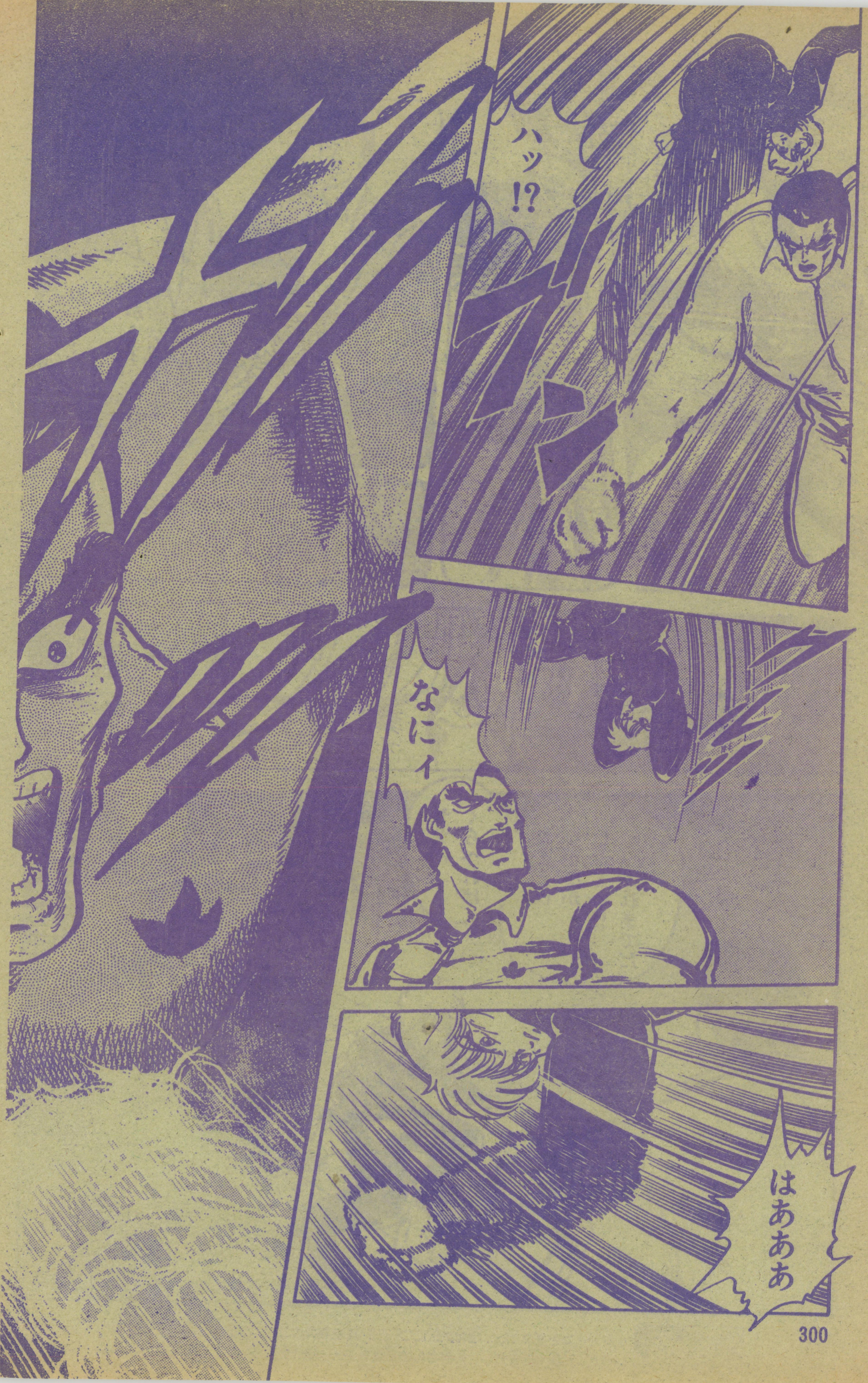

ハッ!?
なにィ
はあああ

次号へつづく キャプテン 次号(6月18日号)は5月17日発売です。

■コワ〜〜イ先生には、気をつけようぜ!!

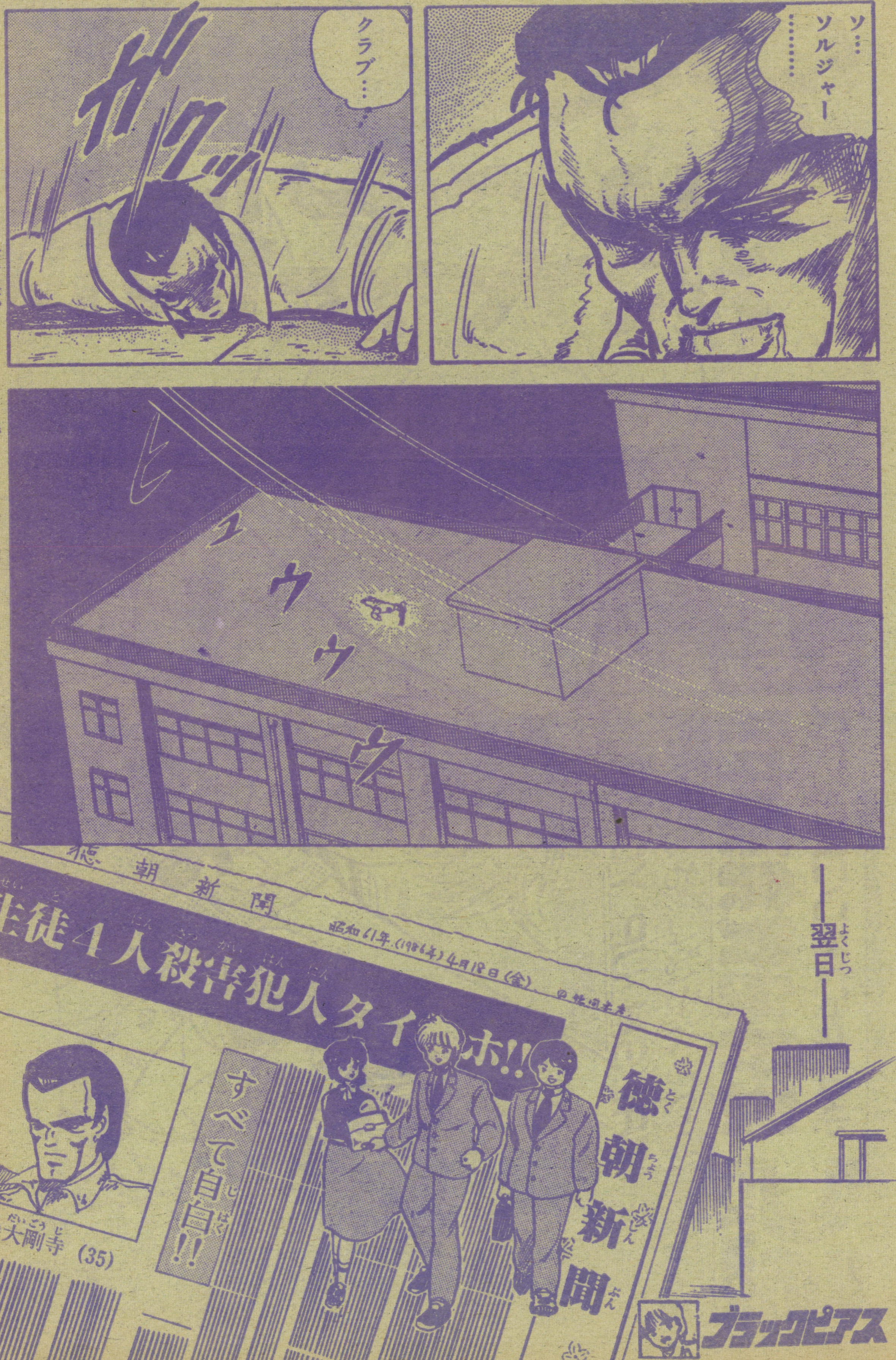

SC COMICS
少年キャプテンコミックス
既刊絶賛発売中!!
★新書判★
各巻定価
370円
徳間書店
いつもおそばに、さわやかコミックス
FRESH UP YOUR HEART!
心が洗われます
んーっ
みんなでお茶だ!! ①
粉味
すがすがしーっ
GREY ①
★★たかみよしひさ★★
クルドの星 ①
★★★★安彦良和★★★★
デス・トラップ 全1巻
★★★★柴田昌弘★★★★
強殖装甲ガイバー ①
★★★★高屋良樹★★★★
りてーくぐらふぃてぃ ①
★★★島田ひろかず★★★
宇宙家族カールビンソン ①巻
★★あさりよしとお★★
ライジング・ファイタータケル ①巻
★★★★岡崎つぐお★★★
超時空学園X 全2巻
★★★★沢田 翔★★★★

運命を賭けて
ファイナルマッチ!!
次回いよいよ最終回!! 衝撃のクライマックス!!
LADY!!グルンサ
小野ぬい
単行本(アニメージュコミックス版)
「LADY! グルンサ」②好評発売中!!

決着はつくのか!?

ついに始まった李VSグルンサの姉妹対決!!

ふん
グルンサ
この程度のスピードで
わたしが捕まえられると思うの？
以前私の考えについていけないっていってたわね
こちらも同じよ
あなたが何を考えてるのか私にはさっぱりわからない
この闘いにしたってそうだわ
あなたが死ねば私には邪魔者が消えるというメリットがあるけれど
ニギギ
あなたにはなんの得があるの？
それとも単なる正義感というヤツかしら？

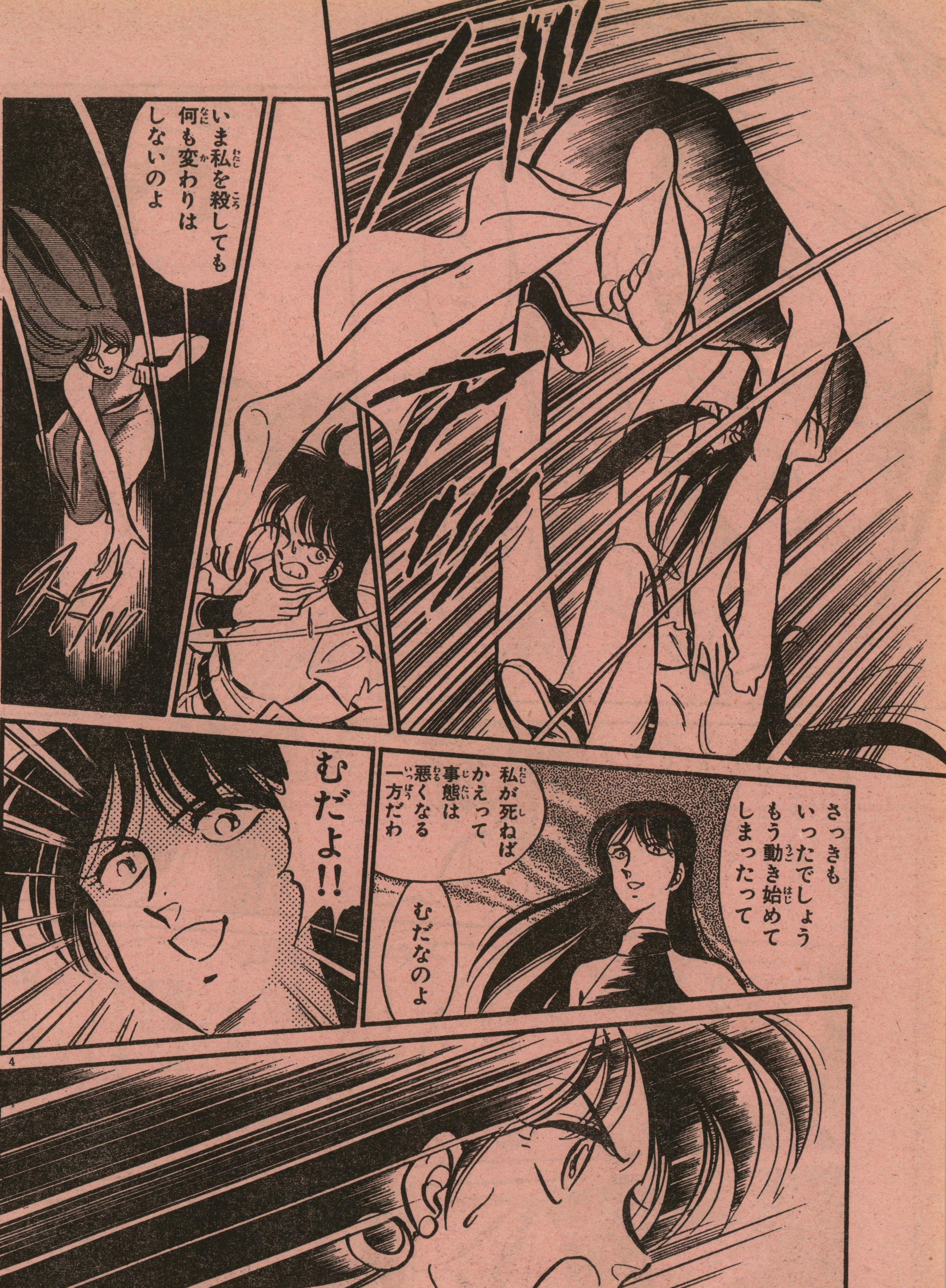
いま私を殺しても
何も変わりは
しないのよ
さっきも
いったでしょう
もう動き始めて
しまったって
私が死ねば
かえって
事態は
悪くなる
一方だわ
むだなのよ
むだよ!!

4

少年サンデー
6月18日号
5月17日発売
小野ぬい

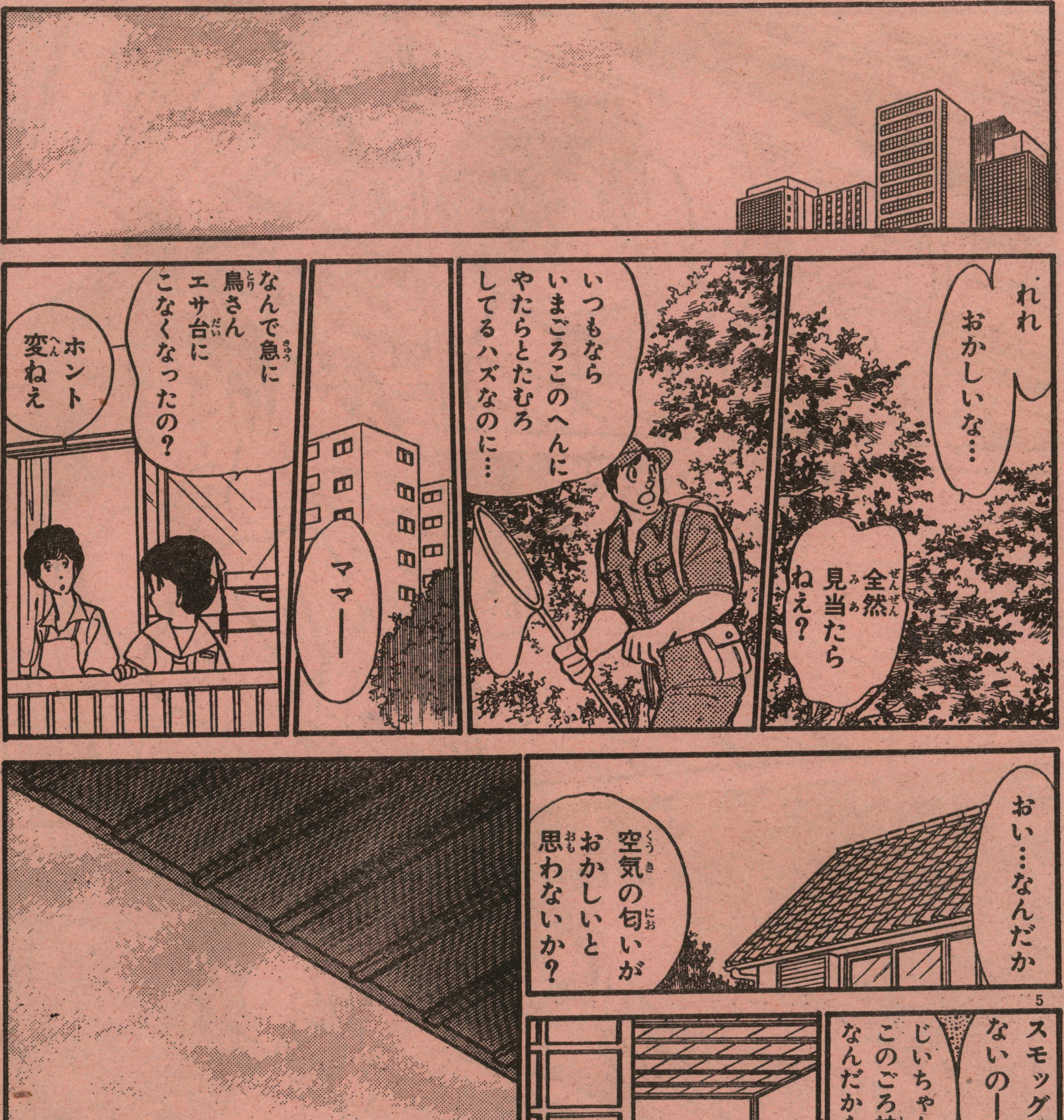

李の最後の計画が…!?「LADY! グルンサ」(終)

次からは「世界にはばたく洋楽バンド」特集でっす!! ノリのいいピチピチボーイズを、英米を中心に集めました。エッ、キミもノリのいいピチピチボーイ!? 連絡ください…♡

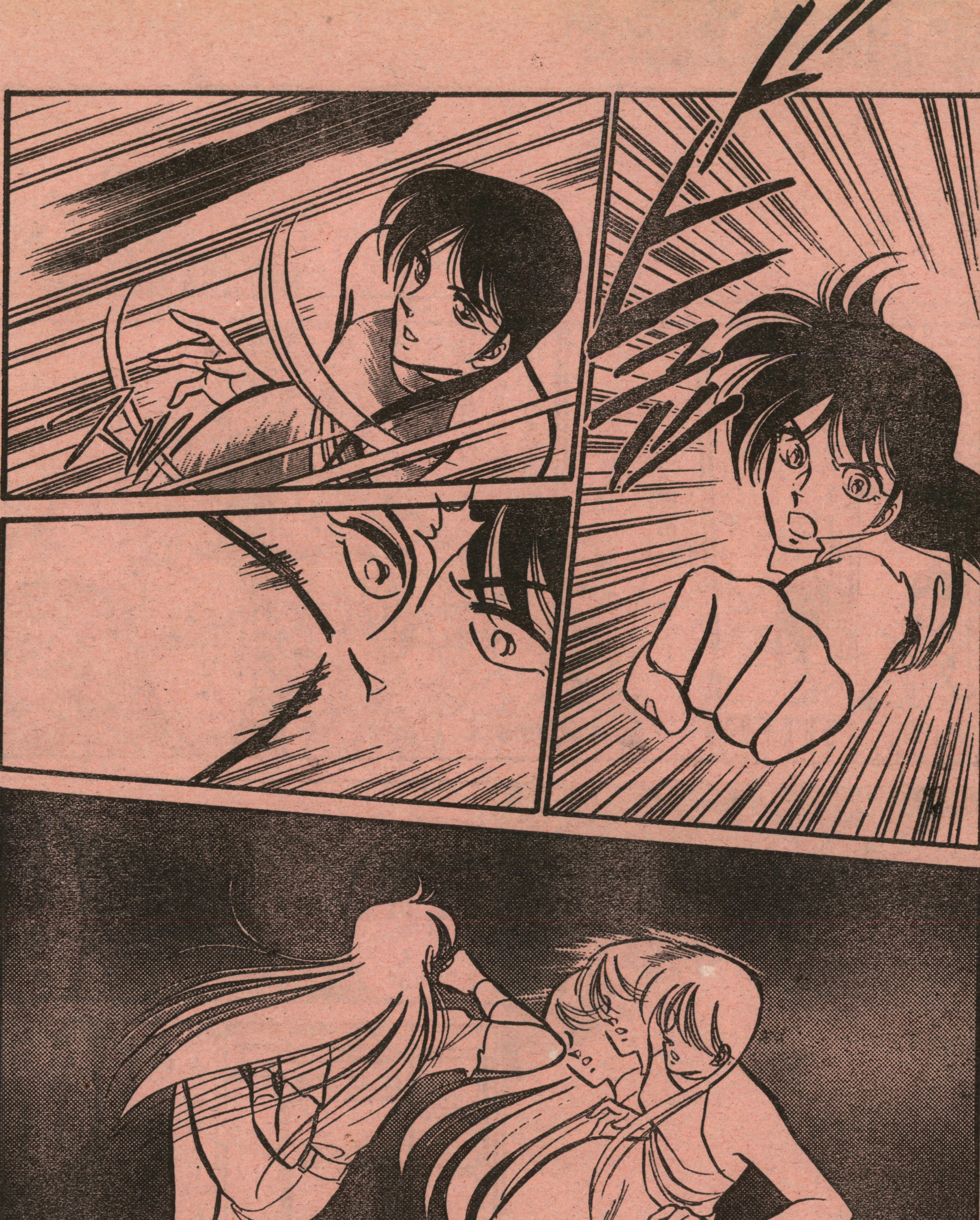

近況報告

〈小野ぬい〉「LADY! グルンサ」も、いよいよ次回が最終回。応援どうもありがとう。なお、アニメージュコミックスより「…グルンサ」の第2巻も発売されました。まとめて読むと、おもしろさも、よりましますよっっ♡

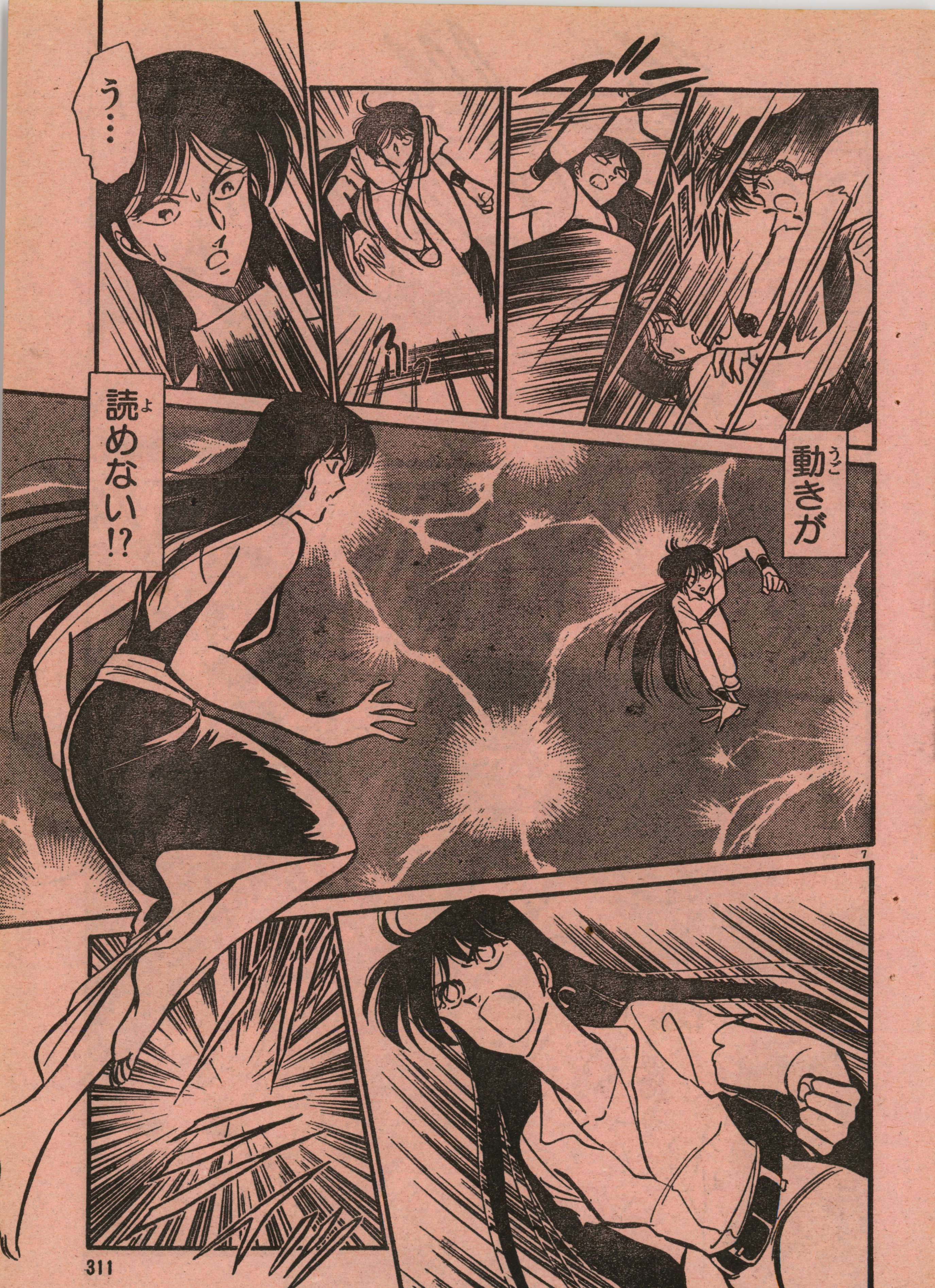
う…
動きが
読めない!?

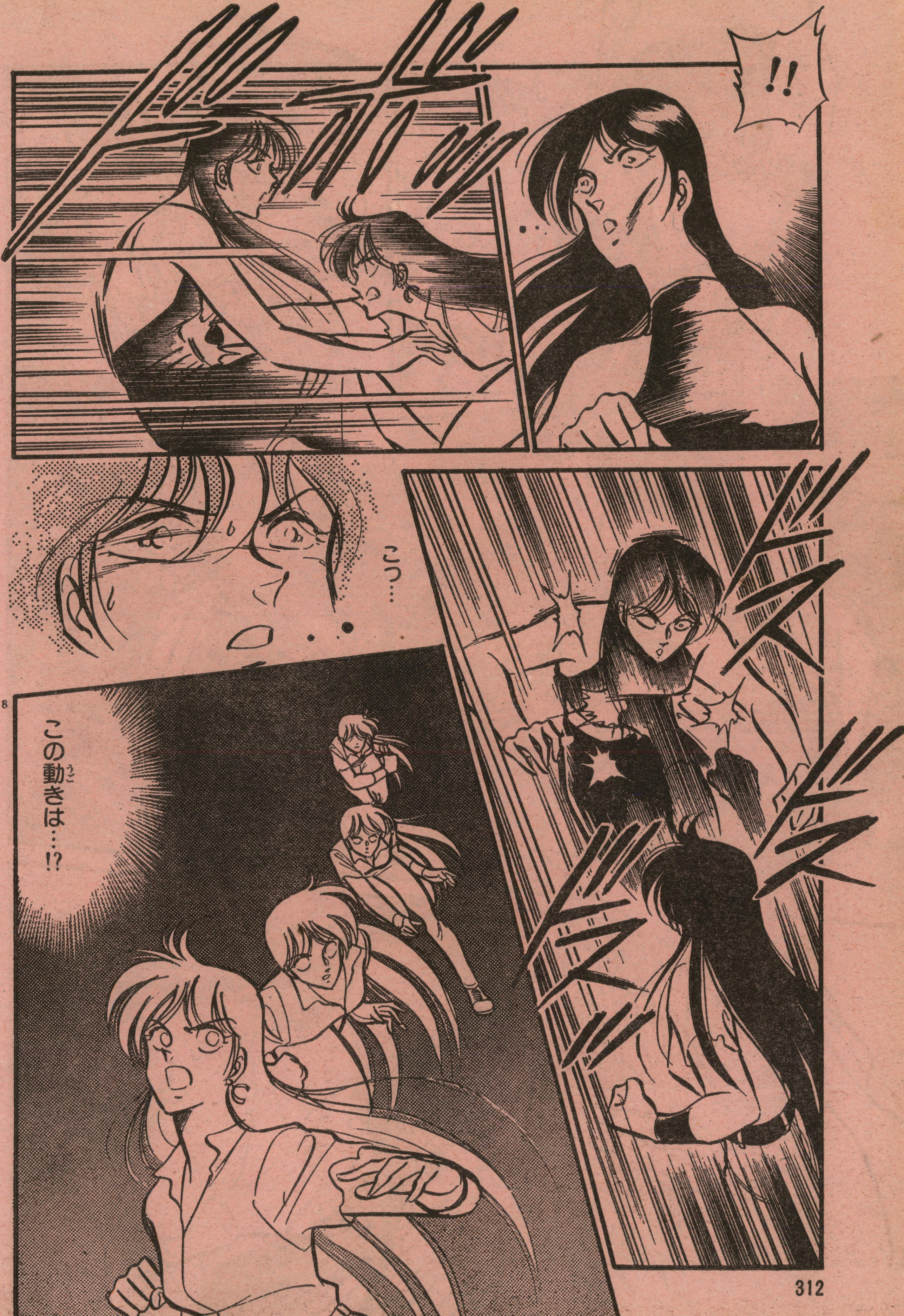
!!
こっ…
この動きは…!?

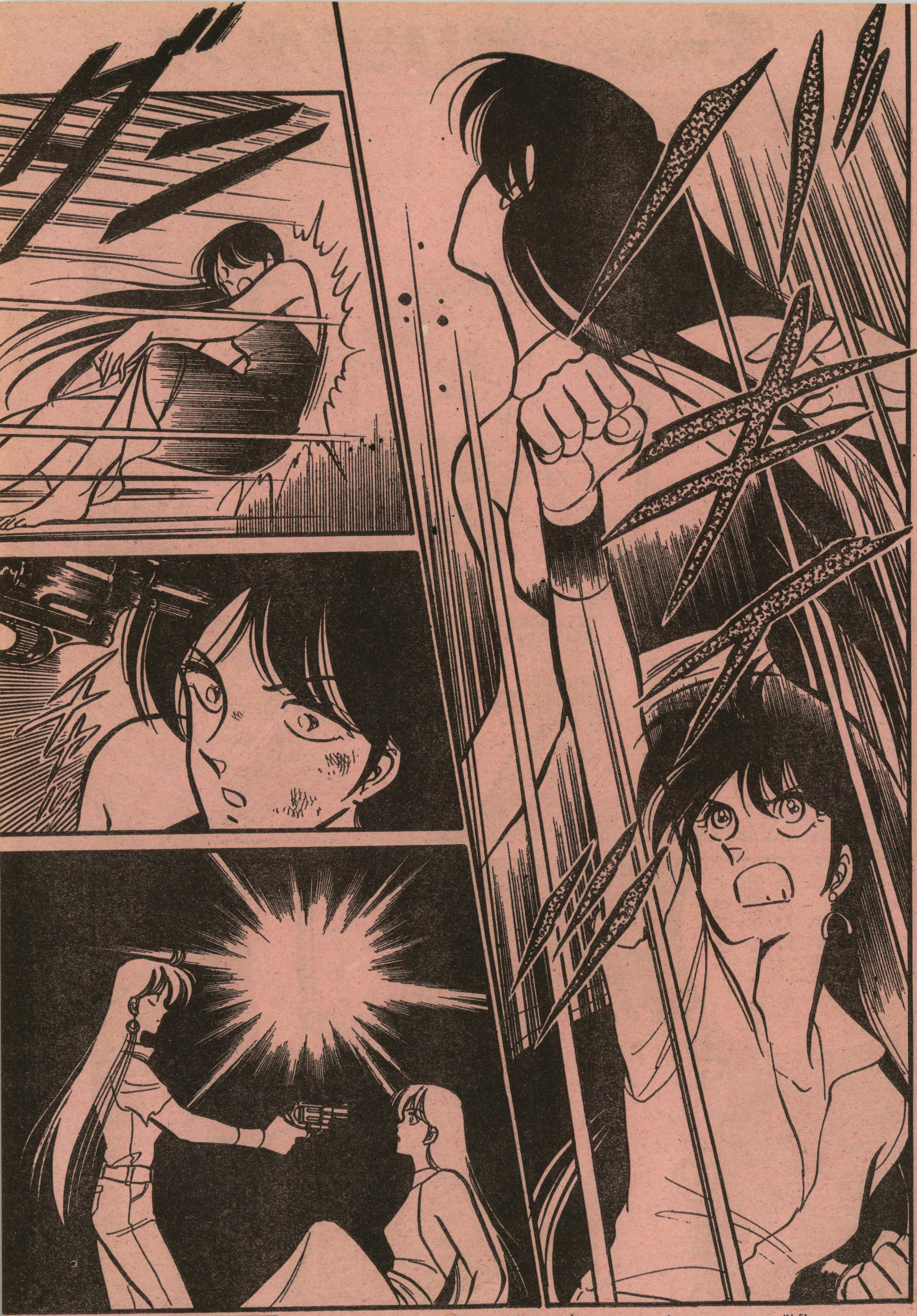

ラテン・クオーター　2/21に1st.LP「モダン・タイムス」が出た。ロンドンの7人組の織りなすサウンドは、エレクトロポップ、ジャズファンクの融合されたいい味の仕上がりだ。

し…信じられない
なぜ!?
何をしたの!?
なんにも
私があんたに負けるはずがないわ!!
教えて何をしたの!!
だからべつに何も……
いったでしょあたしは頭悪いって
すべてを計算尽くで決めるあんたに対してこっちが何か考えたってかなうわけない

10

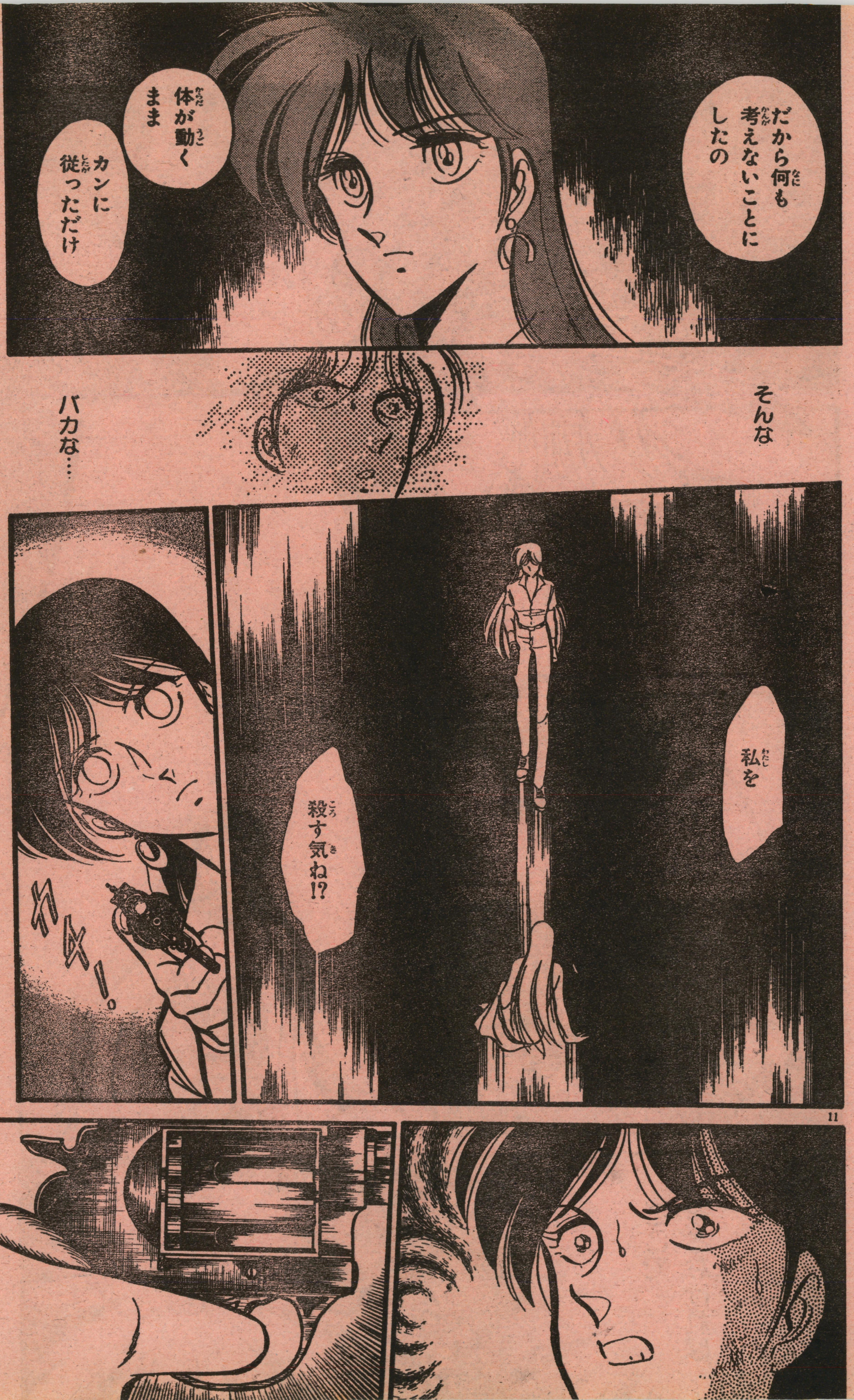
だから何も考えないことにしたの
体が動くまま
カンに従っただけ
そんな
バカな…
私を
殺す気ね!?

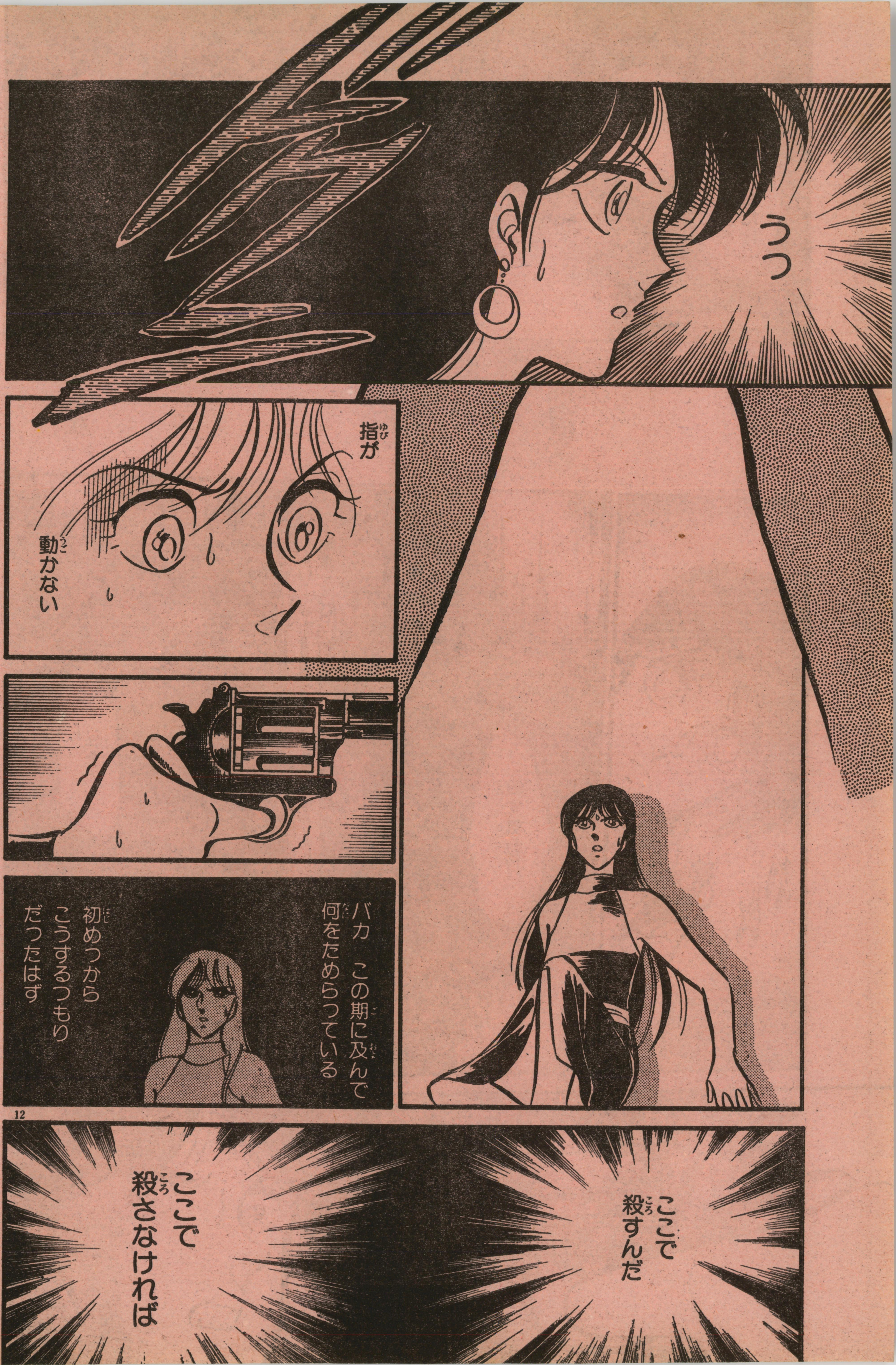
うつ
指が
動かない
バカ この期に及んで
何をためらっている
初めっから
こうするつもり
だったはず
ここで
殺すんだ
ここで
殺さなければ

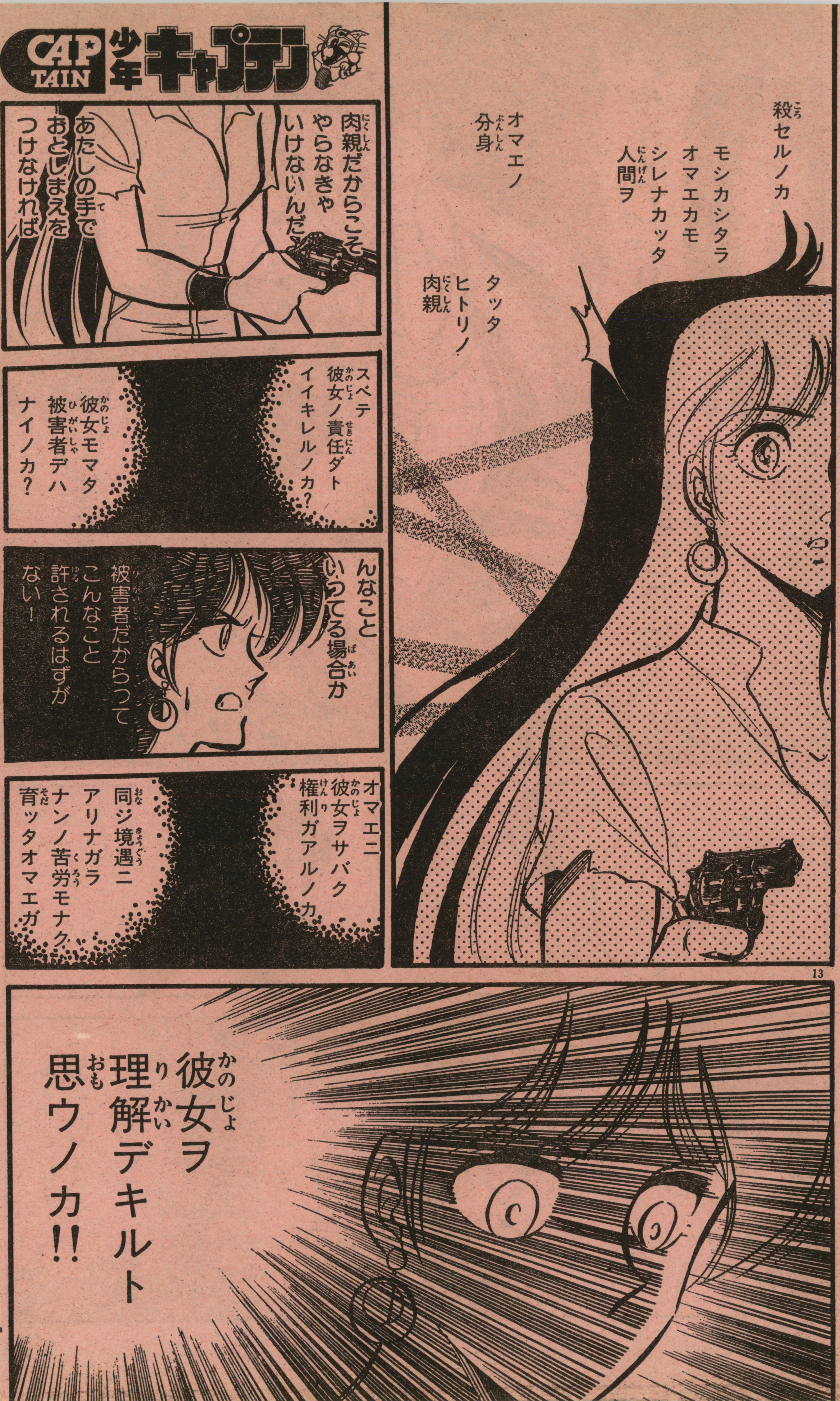

少年キャプテン
6月18日号 6月17日発売
あさりよしとお
幼稚園が大混乱…!?「宇宙家族カールビンソン」

殺セルカ?
うるさい
やかましいい!!
殺セルノカ?
思考するな
思考したらだめだ!!
…?
グルンサ　これは「思考」じゃないさ
おまえは・・・・・考えてなんかいないはずだ

少年サンデー
6月18日号
5月17日発売
沢田翔

対抗意識を燃やす二人「いきなりF・L・Y!!」

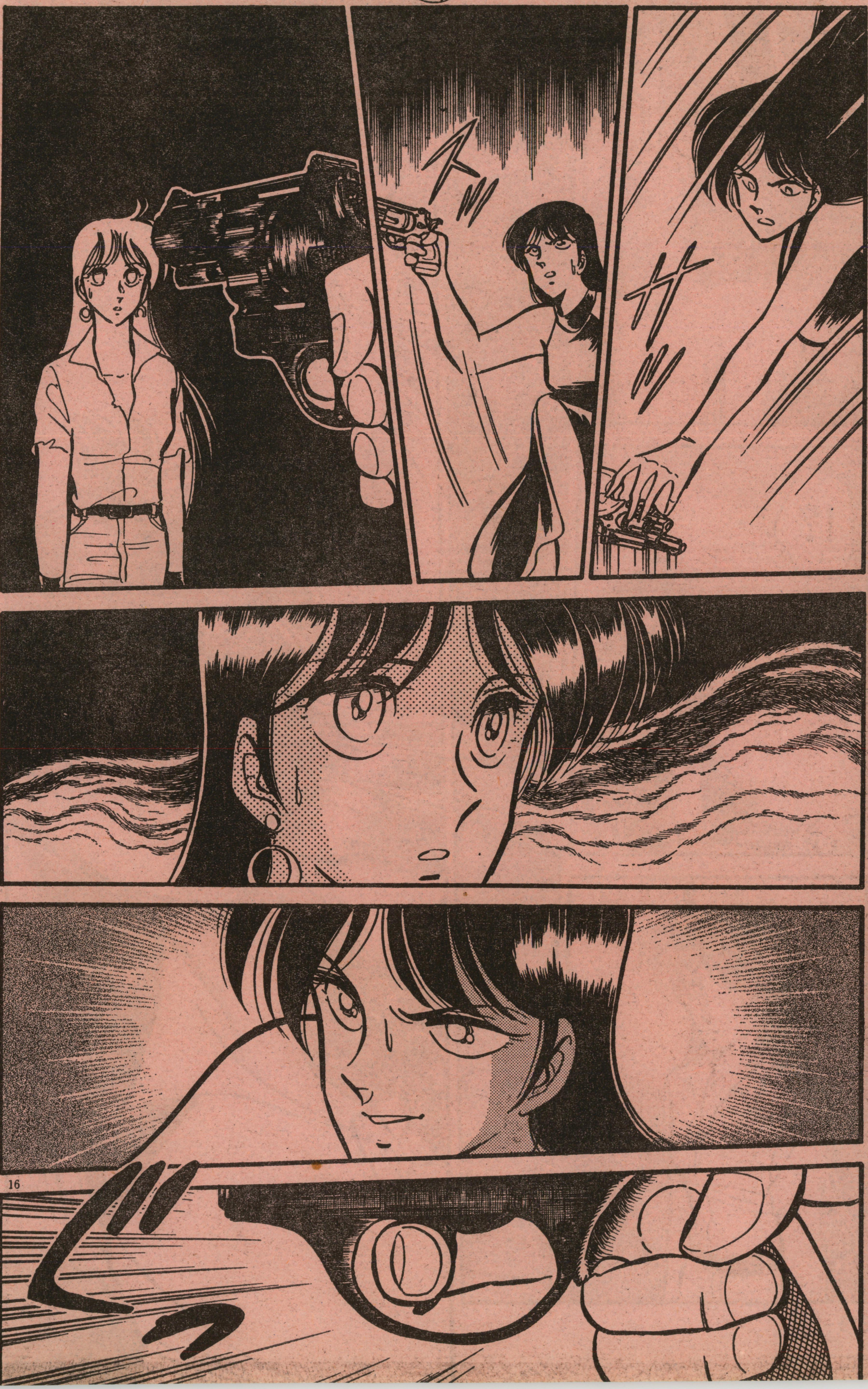

小野ぬい先生にはげましのおたよりを出そう

あてさき
〒105 東京都港区新橋4の10の1 徳間書店
月刊『少年キャプテン』編集部

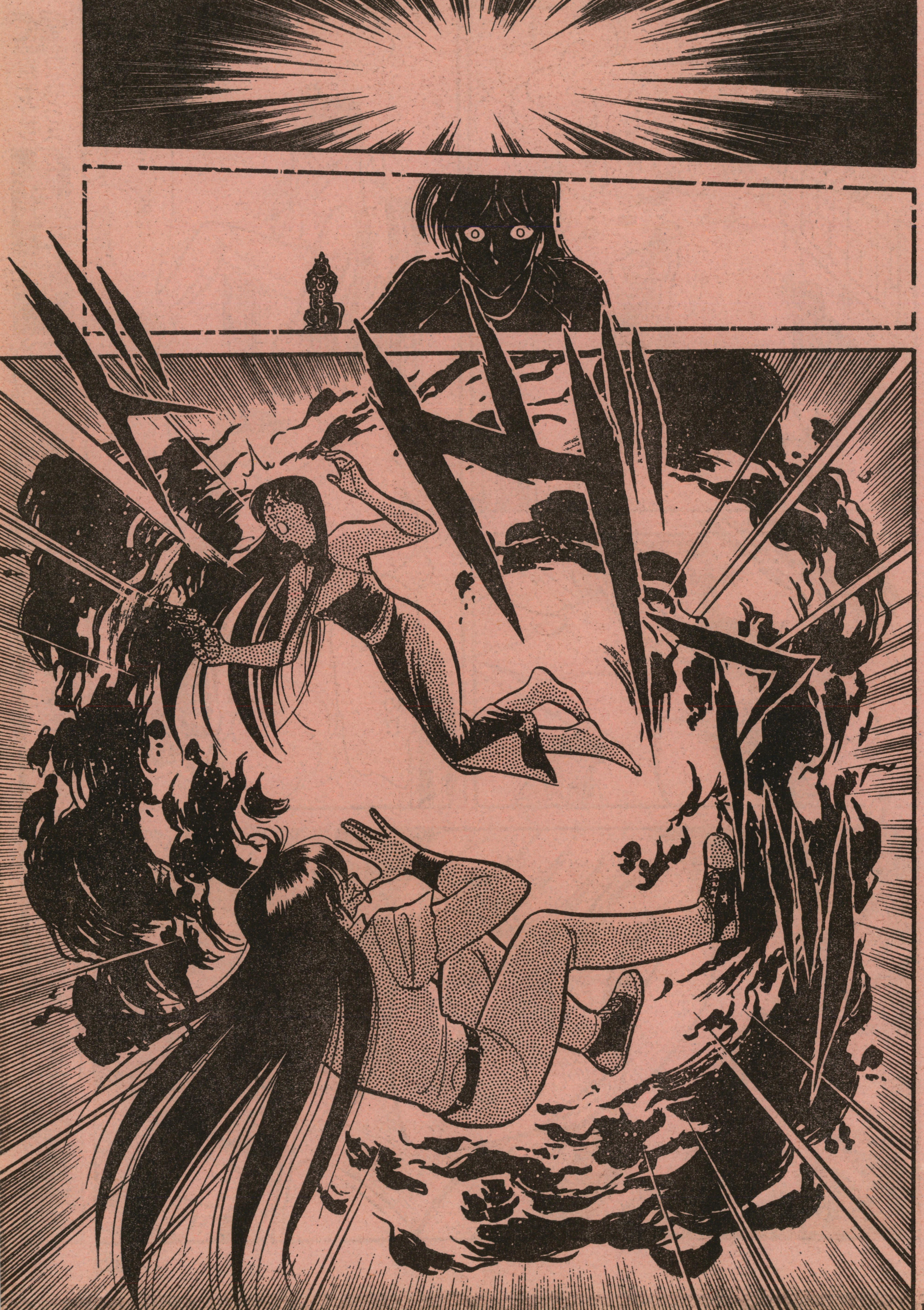

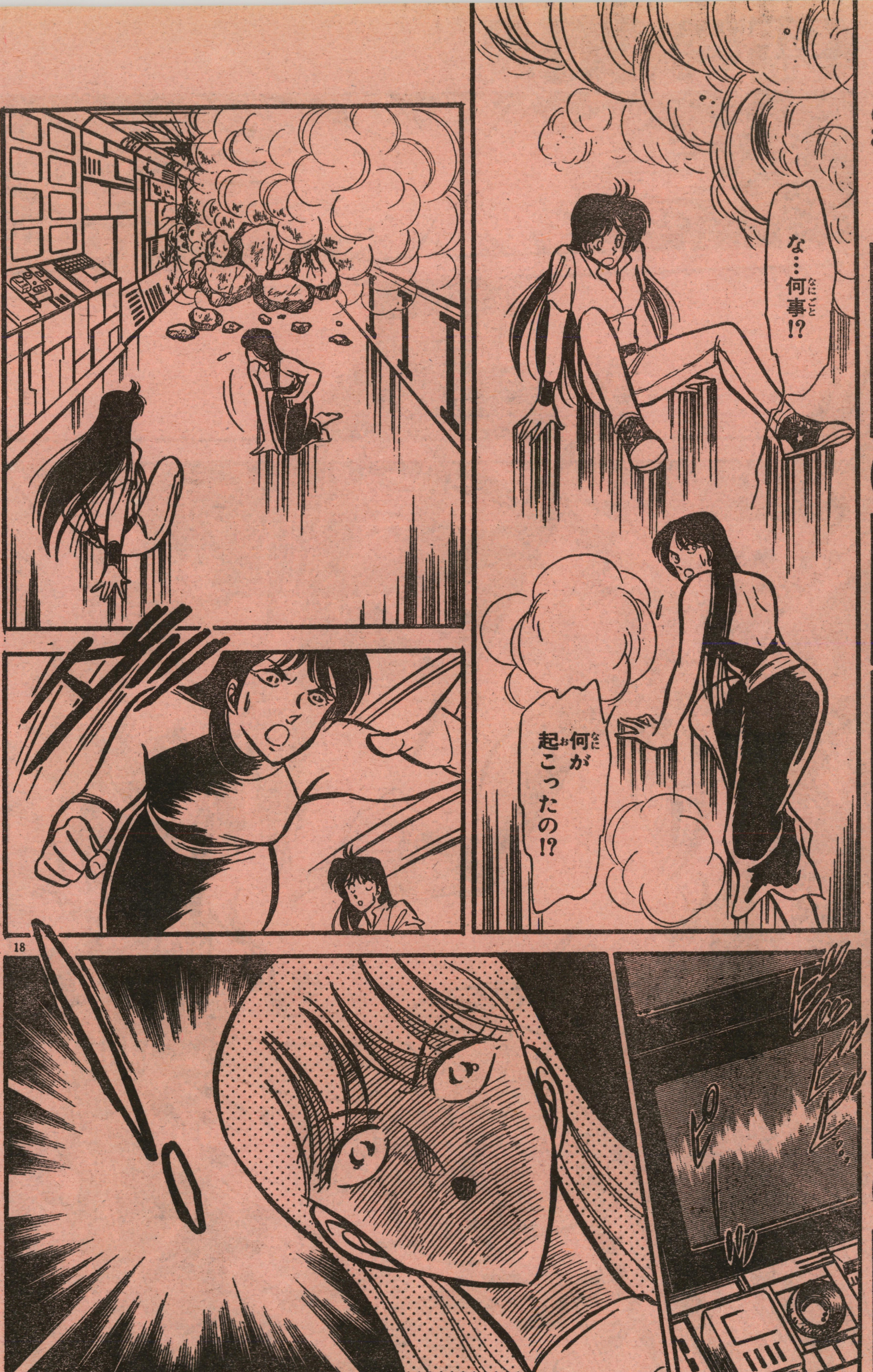

SC comics
少年キャプテンコミックス
超時空学園X①~②
沢田翔
謎の転校生澪ちゃんがまきおこす大騒動
定価370円
大好評発売中

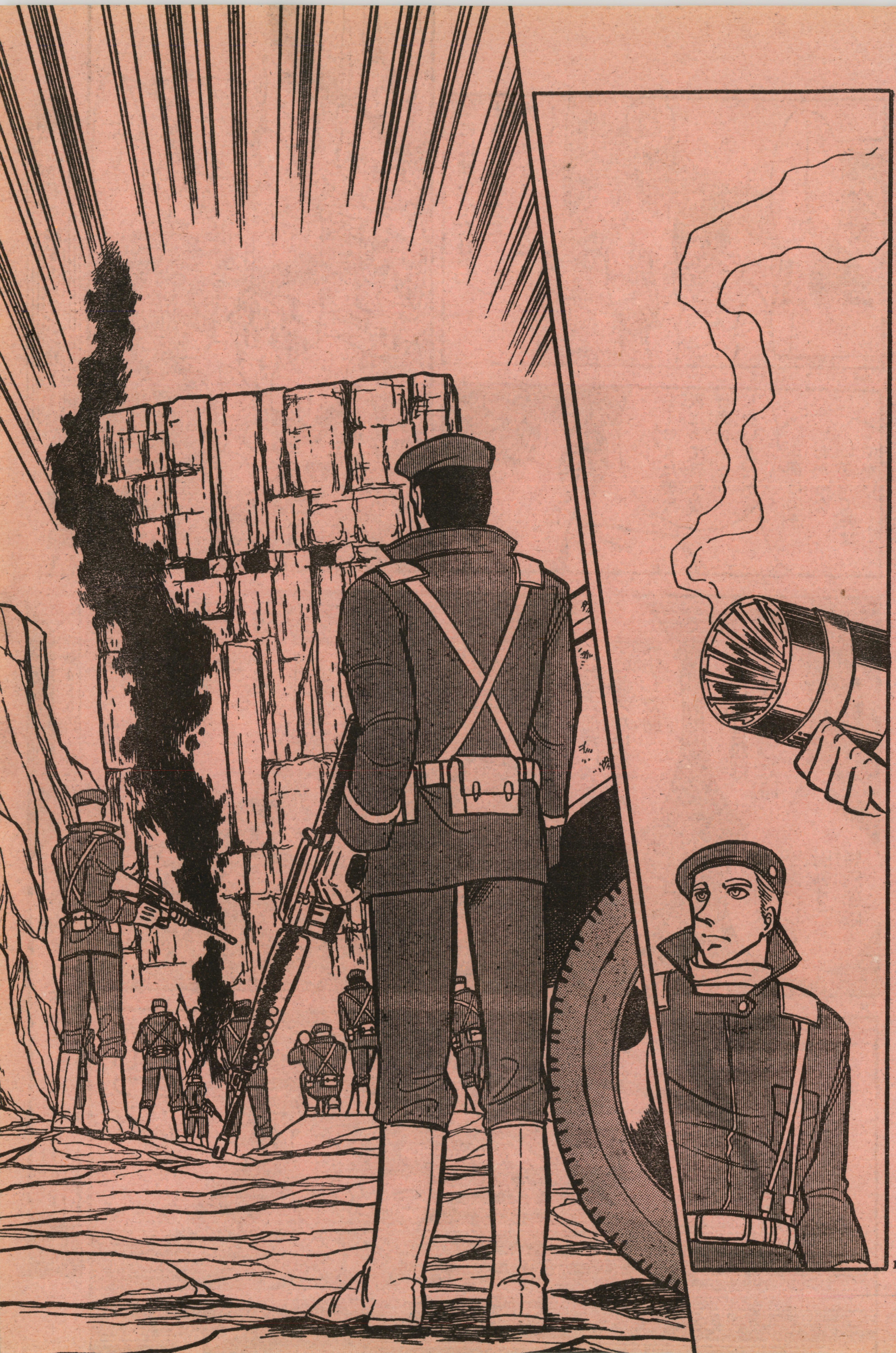

作者も忘れていたこの事実

LADY!グルンサ①〜②
小野ぬい
アニメージュコミックス
定価450円
好評発売中
本格的アニマルサスペンス登場!!

やめろっ!!
やめろ
やめろ
やめろ!!
やめろ
馬鹿野郎ーー!!
浜!?

SC comics
少年キャプテンコミックス
宇宙家族カールビンソン①
あさりよしとお
ハッピーファミリーSF、大爆笑の嵐!!
定価370円
大好評発売中

あんたらの仲間が中にいるんだぞ
この際そんなこと気にしてる場合か
連中のためにいま世界がどうなってると思うんだ!!
?
おい みんな 聞け!!
例の微生物について本部研究室から緊急連絡だ!!

24

SC comics
少年キャプテンコミックス
ライジングファイター タケル①
岡崎つぐお
瞳に獣が宿る時、武流の拳は熱く燃える
定価370円
大好評発売中

シュバリエ・ブラザーズ　現在のメンバーになったのは'84年。ジャズが脚光を浴びているロンドンのライブシーンから浮上したバンドだ。ジャズに興味のない君も一聴の価値あり。

SC comics 少年キャプテンコミックス
りてーく ぐらふぃてぃ 1
島田ひろかず
先輩を追ってアニメーターになった友美
定価370円
大好評発売中

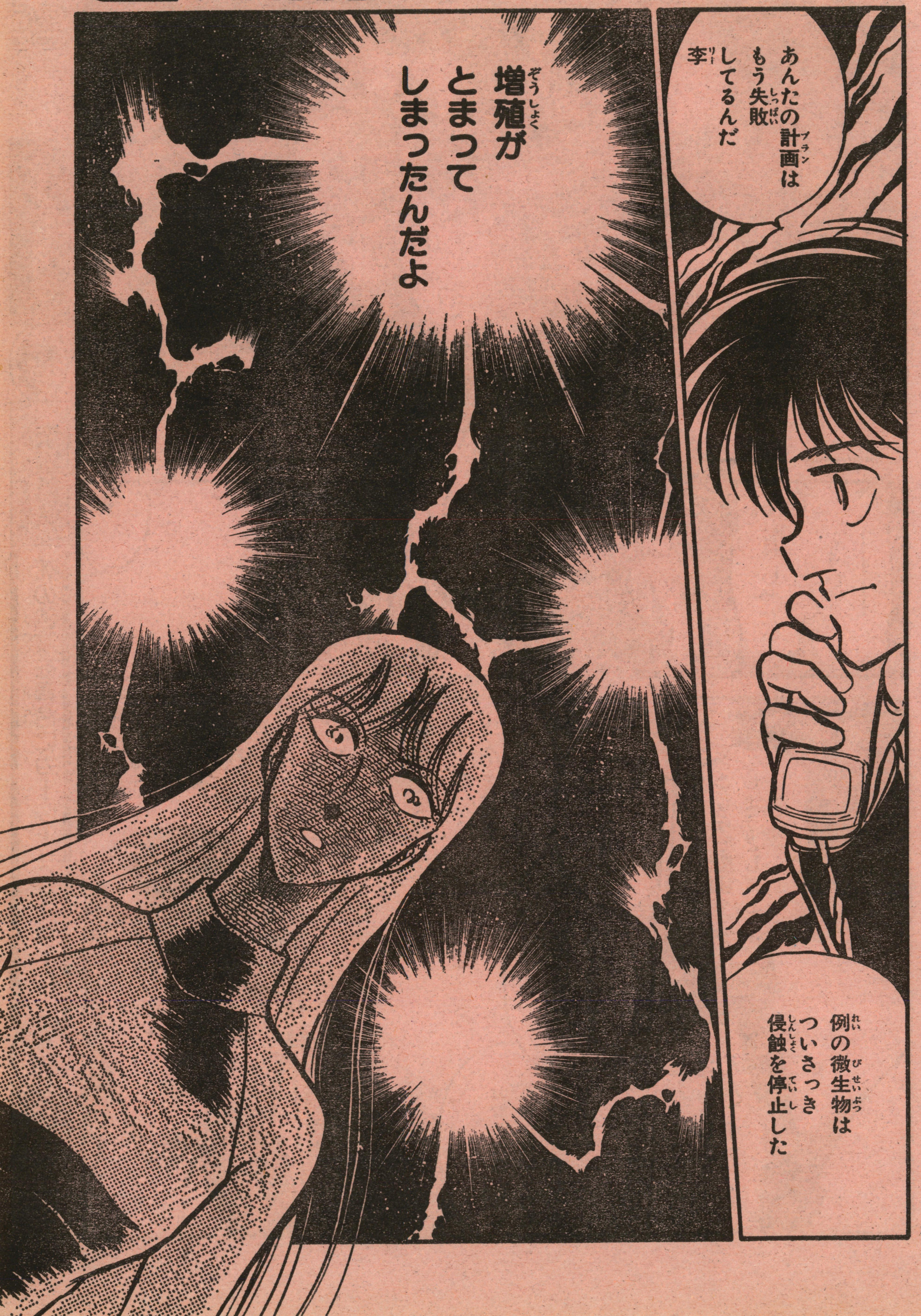
あんたの計画はもう失敗してるんだ李
例の微生物はついさっき侵蝕を停止した
増殖がとまってしまったんだよ

SC comics 少年キャプテンコミックス
デス・トラップ
柴田昌弘
死の砂漠を舞台にカーレースがスタート
定価370円
大好評発売中

信じたくないのは
無理ないがね
でもな
李美珠
自分のやることが
何でも
思い通りになると
考えてたのが
失敗の元なんだよ
世の中なんて
こんなもんさ
ほんと
グルンサ
無事か？
そこにいたら
返事しろ!!
ほれほれ
結局殺せない
だろーが♪
だからいったろ
おまえにゃー
切られちまった
どーやら
無事だな
……
これで終わりと
思ったら
大間違いよ…

30

LADY!グルンサ 次号へつづく

キャプテン 次号(6月18日号)は5月17日発売です。

アニメージュコミックス最新刊

5月6日3冊同時発売!! 各巻B6判 定価450円

AC

H₂O・Image ②

藤原カムイ

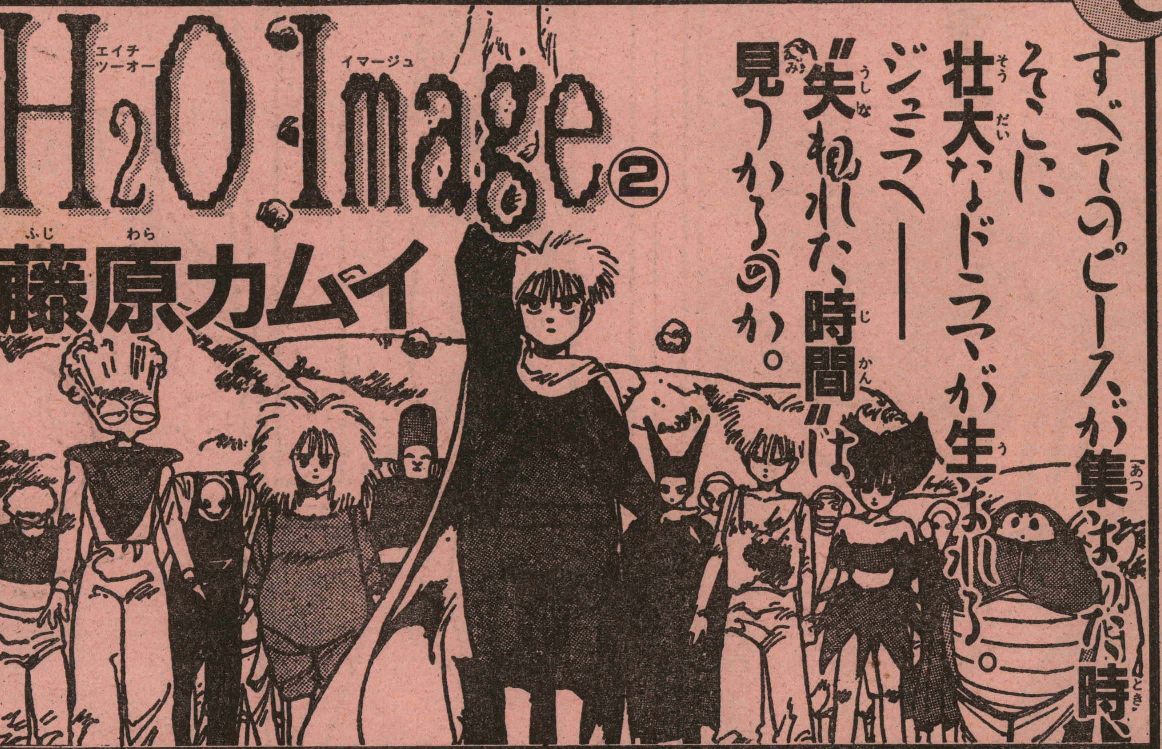

すべてのピースが集まった時、
そこに
壮大なドラマが生まれる。
ジュニアへ——
"失われた時間"は
見つかるのか。

プチアップル・パイ ⑮

プチ♡パイでしか読めない!!
フレッシュ新人続々と登場!!

東京あざらし堂
(第1回プチ♡パイ新人賞)

星里もちる(第2回プチ♡パイ新人賞)
円英智(第2回プチ♡パイ新人賞)
田島昭宇(第3回プチ♡パイ新人賞)
あさりよしとお、一本木蛮、島田ひろかず ほか

ハイパーゾーン V

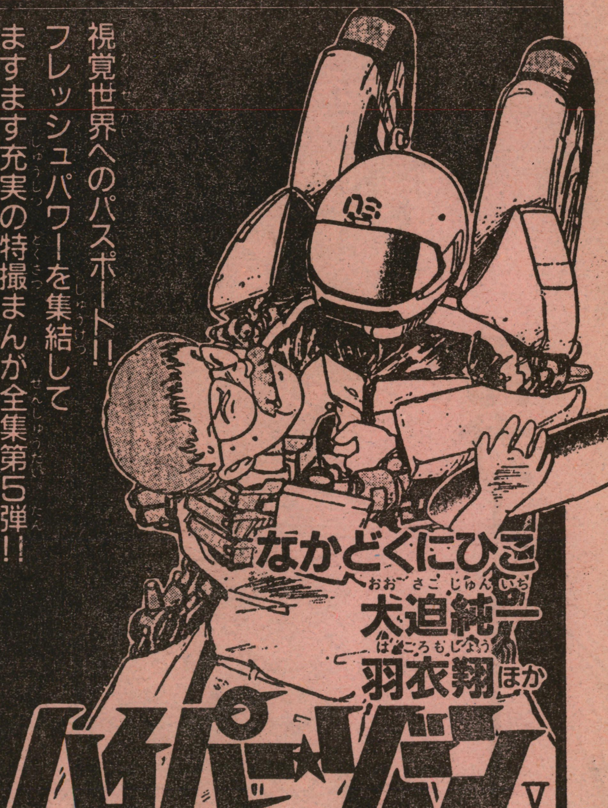

視覚世界へのパスポート!!
フレッシュパワーを集結して
ますます充実の特撮まんが全集第5弾!!

なかどくにひこ
大迫純一
羽衣翔ほか

徳間書店

話題フットウ!!業界まんがの決定版だぞ、ト。

これもん!アイドル

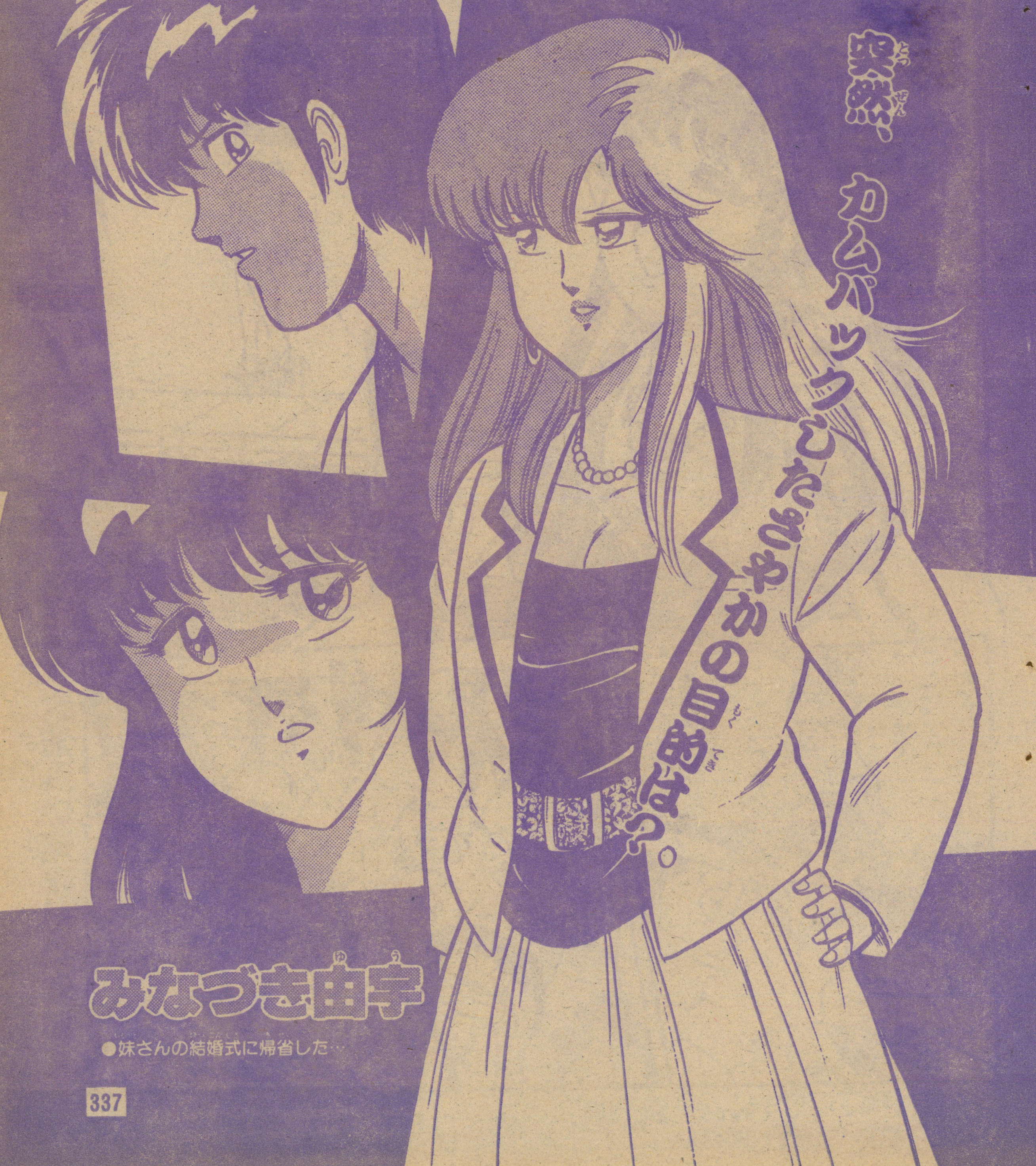

みなづき由宇

●妹さんの結婚式に帰省した…

大波乱の始まりだぞ!!

G.I.オレンジ　美形4人組のアイドルバンド。ベイ・シティ・ローラーズの2番煎じなんて汚名もあるバンド。要は、日本でしか売れてないってコト。曲調は軽いノリのポップス。

ふう〜
脱出成功!!
あの連中から
逃げだすのも
ひと苦労だ!!
タッ
タッ
タッ
こうでも
しなきゃ
二人だけの時間が
つくれないもんな
コンサートが
終わったら
会場の裏門で
会いましょ
夜のデート
か〜〜
わくわく
するな〜
もしかしたら
このまま…
HOTEL
悠木くん

3

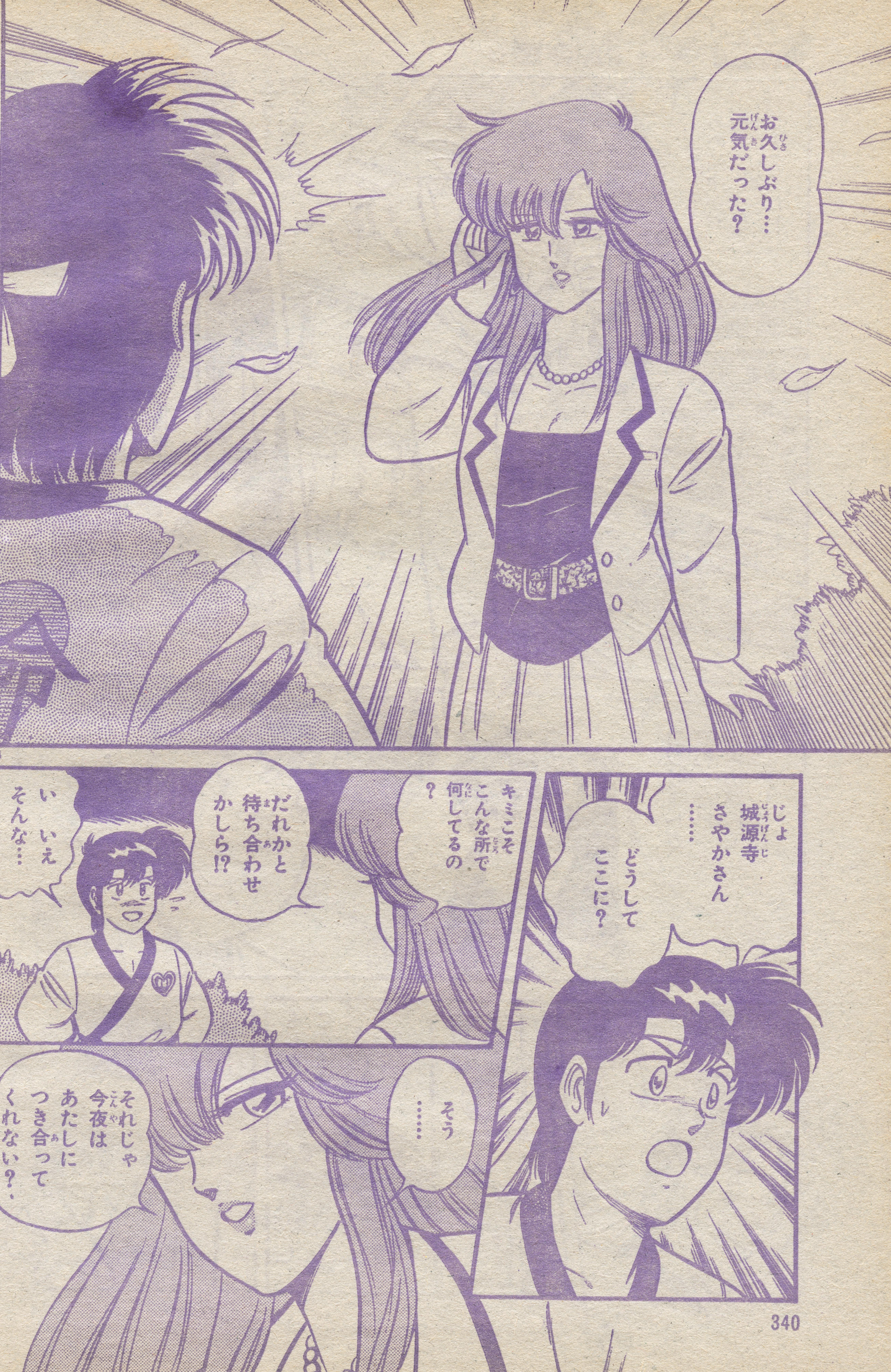
お久しぶり…
元気だった？
じょ
城源寺
さやかさん
……
どうして
ここに？
キミこそ
こんな所で
何してるの？
だれかと
待ち合わせ
かしら!?
いいえ
そんな…
そう
……
それじゃ
今夜は
あたしに
つき合って
くれない？

ふう〜
脱出成功!!
星山さんから
逃げだすのも
ひと苦労だわ
あれ?
たしかに
ここで会う
約束だったん
だけどな…
ああっ
あれは!!

近況報告

〈みなづき由宇〉妹さんが20歳の若さでお嫁入り。先生もメ切りのあい間をぬって故郷へ、結婚式に参列しました。そんな中、ご両親から、「おまえも早く、かわいいお嫁さんを…」といわれて、返事に困ったみなづき先生でした……。

W.A.S.P. 超過激ヘビー・メタルバンド。レコードよりライブで、腕に本物の丸ノコを付けてプレーしたりと、"聴いて見る"バンドだ。5月6～12日の間、日本講演の予定あり。

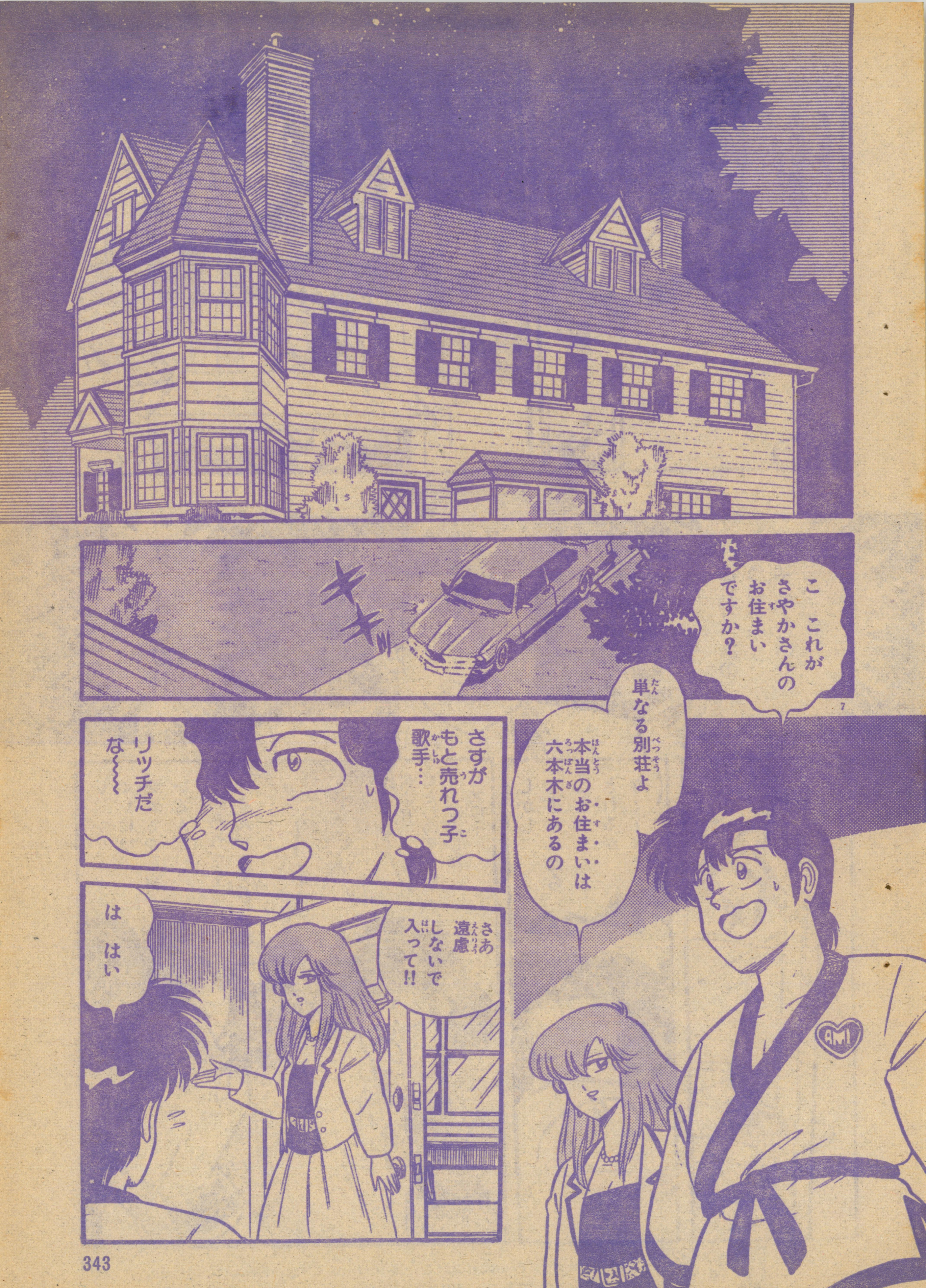
こ これが さやかさんの お住まい ですか？
単なる別荘よ 本当のお住まいは 六本木にあるの
さすが もと売れっ子 歌手…
リッチだ な〜〜〜
さあ 遠慮 しないで 入って!!
は はい

X-マル・ドイッチランド 83年インディー・チャートNo.1に輝き、イギリスツアーにも成功している。ビッグになるより、自分達のやりたいことをし、地道に活動していくそうだ。

お待たせ♡
一人にさせといてごめんね…
がびっ〜ん!!
のどかわいたでしょ
何か飲む?
は はい
な なんなんだ?
さやかさん家にいるときはいつもこんな格好なのかな?

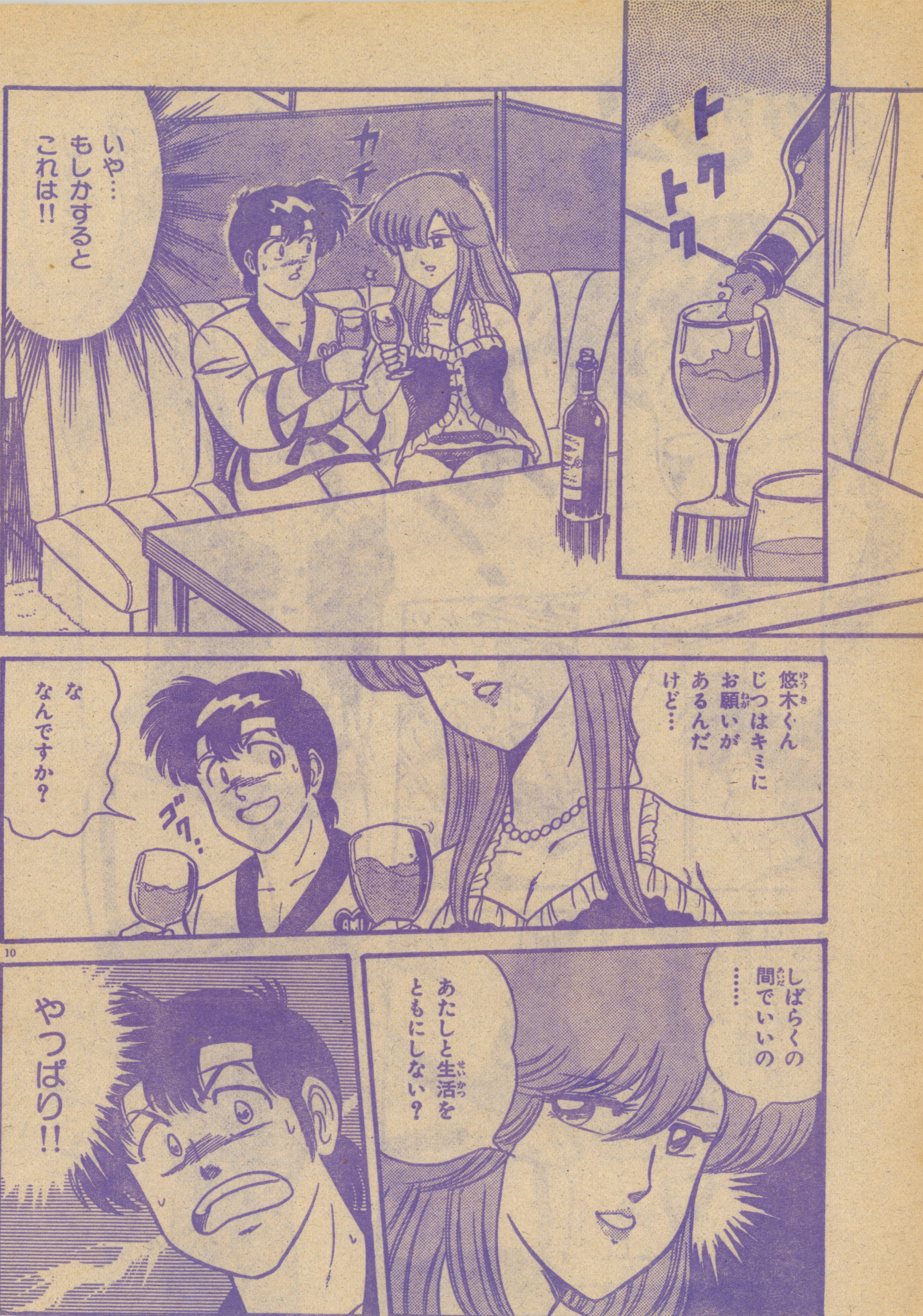

10

A-ha　ヒット・チャートにもランク・インしているので聴いたことがあるだろう。このノルウェーのバンド、ライブ活動は一切せず、その姿をビデオでしか見られないのが残念だ。

でも さやかさんには ご主人が いることですし
それは ちょっと…
彼とは 関係ないわよ もう別れ ちゃったし…
えっ!?
やっぱり 生きる世界が ちがったの かしらね… でも キミとなら うまくやって いけそうよ
そ そんな…
いまのあたしには キミが必要なの!!
がばっ
一緒に ついてきて くれる!?

みなづき由宇先生にはげましのおたよりを出そう

あてさき

〒105 東京都港区新橋4の10の1 徳間書店
月刊『少年キャプテン』編集部

パーティ・フーラ　日本からデビューした男性2人組の英国人ロックバンド。サウンドはイマイチだが、極上ルックスで女の子の間で火がつきそう。3/31に1st.LPが発売された。

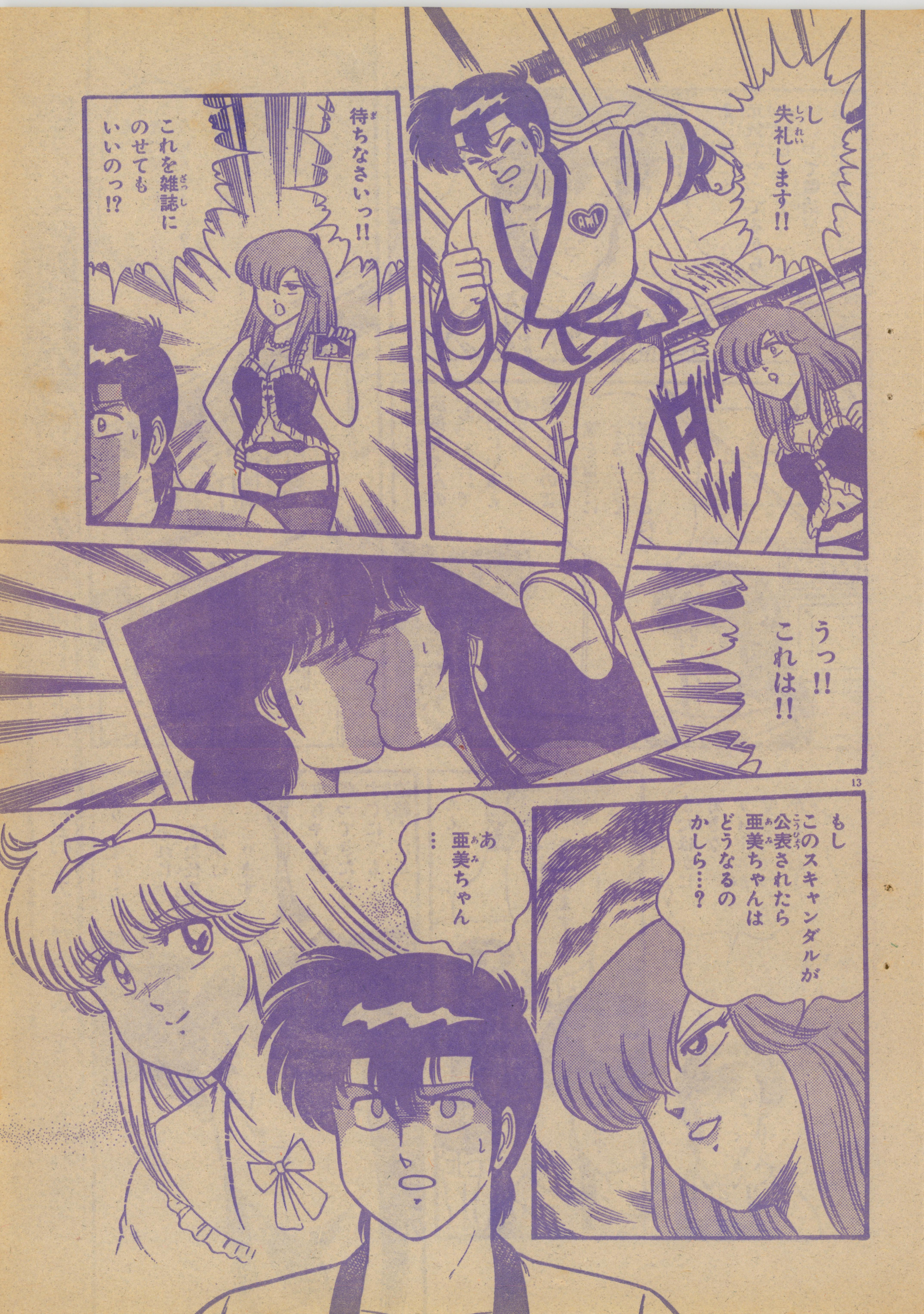
し
失礼します!!
待ちなさいっ!!
これを雑誌にのせてもいいのっ!?
うっ!!
これは!!
もし
このスキャンダルが
公表されたら
亜美ちゃんは
どうなるの
かしら…?
あ
亜美ちゃん
…

SC comics
少年キャプテンコミックス
クルドの星①
安彦良和
両親をもとめ、少年ジローの旅が始まる
定価370円
大好評発売中

三日も家にもどってない……
いったいどこへいってしまったのカシラ
まさかあの女の人と……
プルプル
……
信じていいのよね玄ちゃん…

15

なに？悠木が行方不明？
雪プロモーション
なるほど〜
どおりで最近美雪プロ内が静かだったわけだ…
のんびりしてる場合じゃありませんよ星山さん!!
隊長が亜美ちゃんをほっといていなくなるなんてよほどのことが起こったんです
もしかしたらあんまり亜美ちゃんにくっついてるんで嫉妬したファンが…
えんぎでもないこというんじゃないの!!
ボカボカッ
ともかくそのことに関しては美雪プロと何の関係もないことだ
うちのアイドルが行方不明になったわけじゃあるまいしな

少年キャプテン
6月18日号
5月17日発売

あさりよしとお
幼稚園が大混乱…!?「宇宙家族カールビンソン」

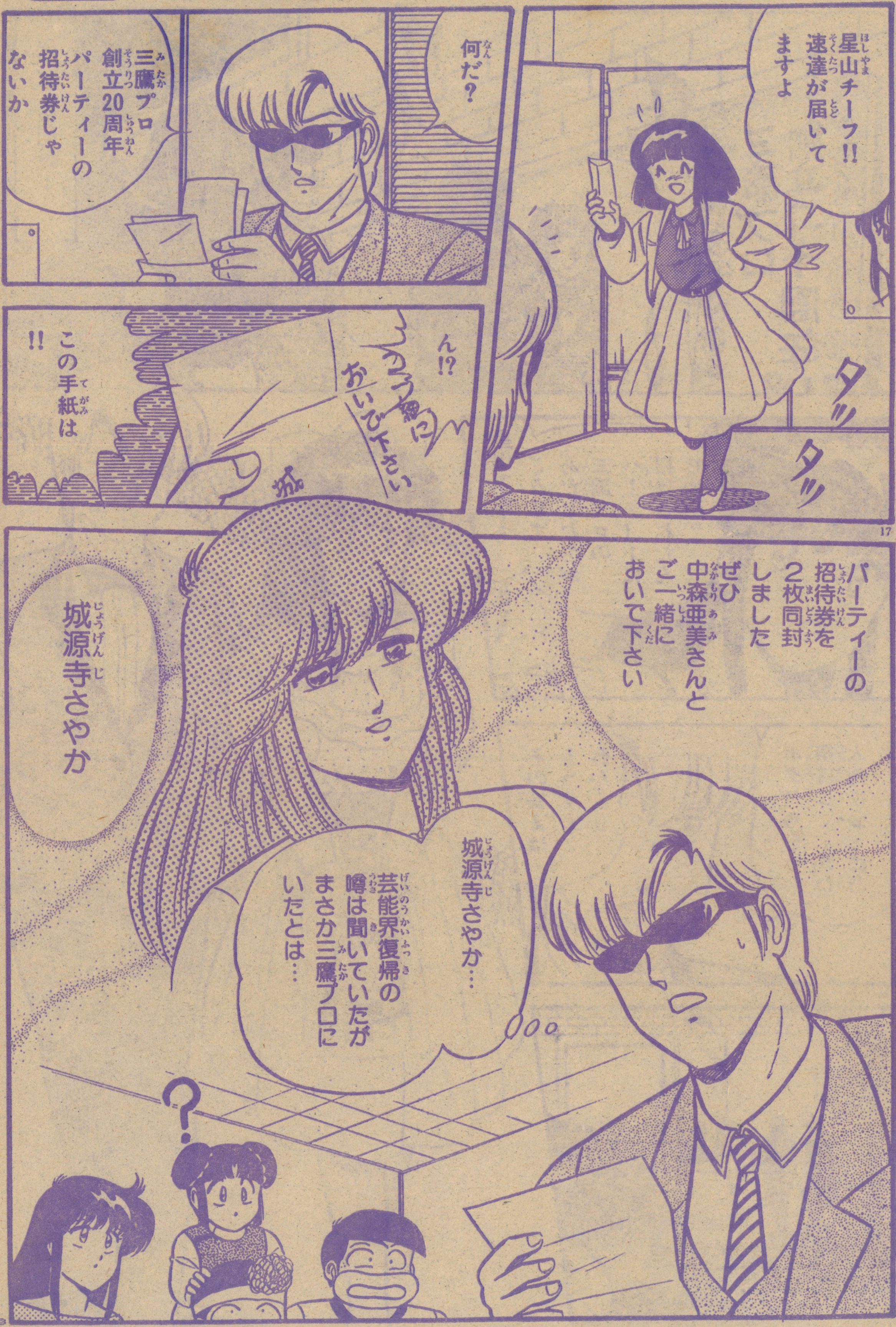

ビック・オーディオ・ダイナマイト ミック・ジョーンズが結成。ダブ・サウンドとテープ・エフェクトをミックスした小気味よい音の1st.LP「B.A.D」は、聴きがいがある。

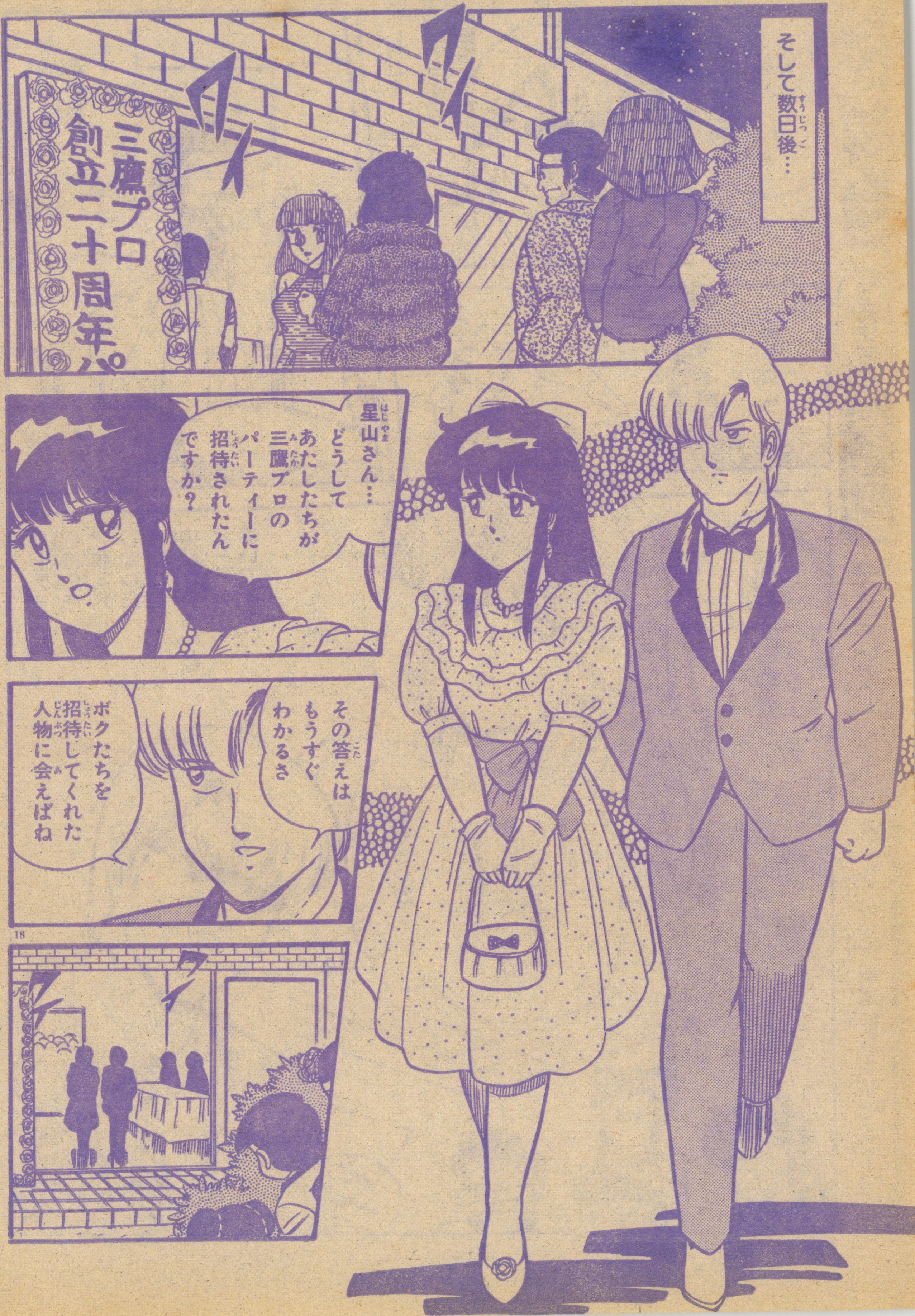
そして数日後…
ワイワイ
三鷹プロ創立二十周年パ
星山さん…どうしてあたしたちが三鷹プロのパーティーに招待されたんですか?
その答えはもうすぐわかるさ
ボクたちを招待してくれた人物に会えばね
18

おいシャーミン ホントに中へ入れるのか？
まかしとき・なさいって!!
わああ〜〜ん
まあ どうしたの お嬢ちゃん
お父さんと はぐれちゃったの
ぐすん
まあ 困っちゃったわね〜〜
お父さんの お名前は なんていうの？
星山たけし
それじゃ お姉さんと一緒に 捜しに いきましょうか!!
うん!!
ワイ ワイ ワイ
よし いまだっ!!

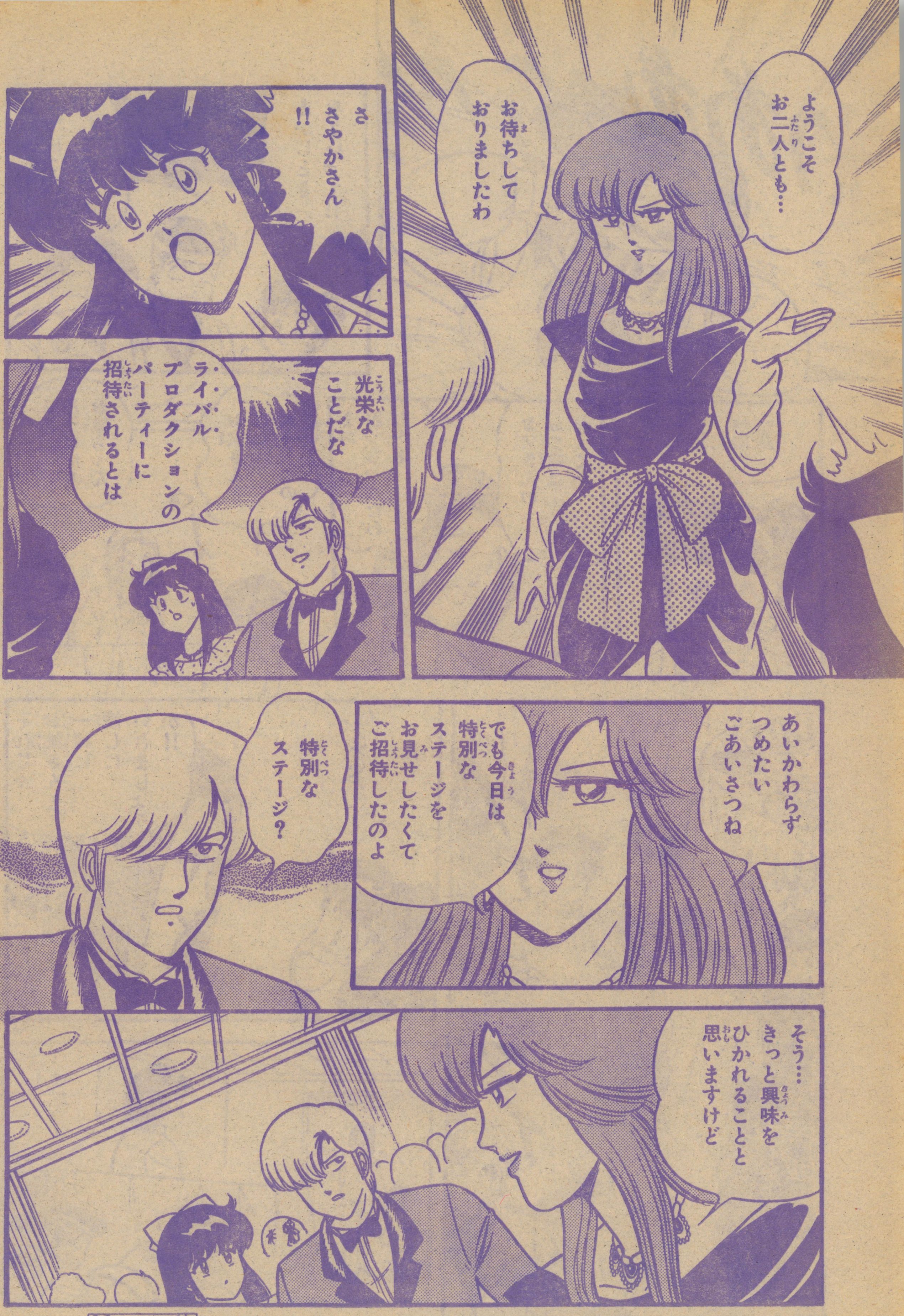

ジャズ・ディフェクターズ　ダンサーを含む11人のジャズヴォーカルバンド。ジャズで踊ることが流行しているロンドンで、このバンドの人気は、もっか赤丸上昇中らしいんだ!!

少年キャプテン
6月18日号
5月17日発売
沢田翔

対抗意識を燃やす二人「いきなりF・L・Y!!」

悠木玄くん!!
何っ!?
げ
玄ちゃん!!

みなさん はじめまして
来月23日に レコードデビューする 悠木玄です
三鷹プロ創立20周年パーティーのステージに立たせていただきたいへん光栄に思います
た隊長…
それでは聞いてください
ぼくのデビュー曲
恋にフラッシュ!!

これもん!アイドル 次号へつづく キャプテン 次号(6月18日号)は5月17日発売です。

☆勇司くんの大人のお勉強のはじまりはじまり〜〜!!

放課後ABC

by 山下 裕

SC comics
少年キャプテンコミックス
宇宙家族カールビンソン 1
あさりよしとお
ハッピーファミリーSF、大爆笑の嵐!!
定価370円
大好評発売中

マンハッタン・ジャズ・クインテット　NYで結成したこの5人組、先日来日したばかりだ。春の宵に正統派ジャズを聴くっていうのも、なかなかコイキでいいんじゃないカナ。

あおやま英雄

白いジャングルに爆笑の嵐が吹く!!「闘魂の素」

ジーク・ジーク・スプートニク 今、イギリスで一番話題のバンド。話題だけが先行している感じもあるけれど……。ニュー・シングル「Love Rocket」がEMIからだされている。

SC comics 少年キャプテンコミックス
りてーく ぐらふぃてぃ 1
島田ひろかず
先輩を追ってアニメーターになった友美
定価370円
大好評発売中

きゃ〜〜〜っ
女子大生かな？
きれいだったなぁ
かわいかったなぁ
誰だろ
うっ…
ヤ…ヤベェ
ピコッ
ピコッ
わ〜〜っ
ガキのクセに
たってやんの!!
うるせーっ!!

ファントム・ロッカー&スリック　ロックン・ロール派の君は、絶対に聴いてほしい。忘れさられたチンピラ的ムードを持つ、これが本格派ロックン・ロールって感じのバンドだ。

少年サンデー
6月18日号
5月17日発売
大崎悌造+TOMI

めぐみとのデートのゆきさきは「挑介がイク!!」

アーケーディア 元デュラン・デュランのニック・ローズが率いるバンド。『グッドバイ・フォーエバー』を何度か聴いたことがある人がいるはずだ。今後の活動を見守りたいね。

美人講師と個人授業♡放課後ABC

SC comics 少年キャプテンコミックス
りてーくぐらふぃてぃ2
島田ひろかず
スタジオ・アートに不穏な動きが……!?
定価370円
5月16日発売

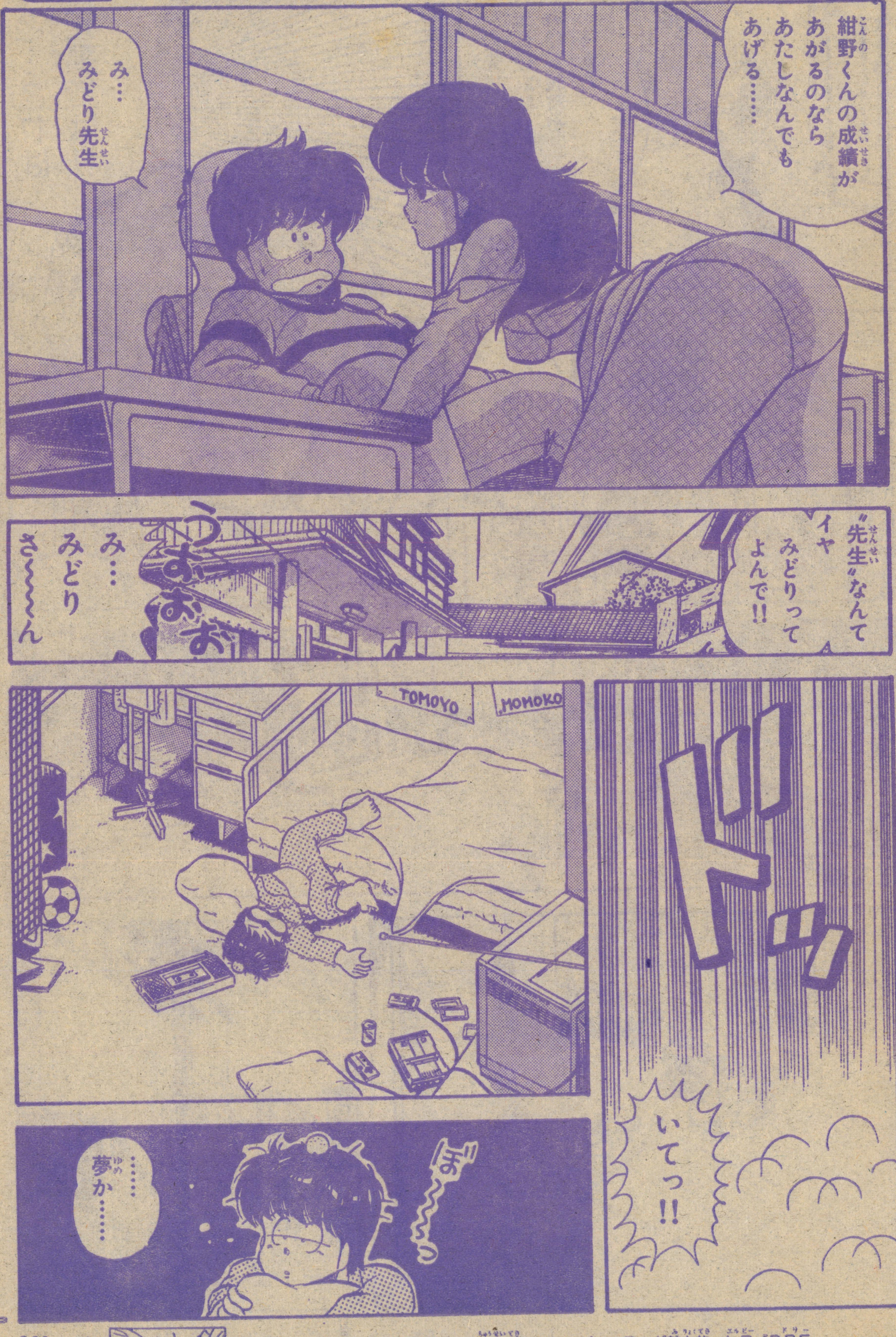

ハーツ・オン・ファイア ボーカルの中性的なシン・ドゥコティが魅力的。LP「DREAMS OF LEAVE」をリリースしたギター・オリエンティット・バンドの5人組だ。

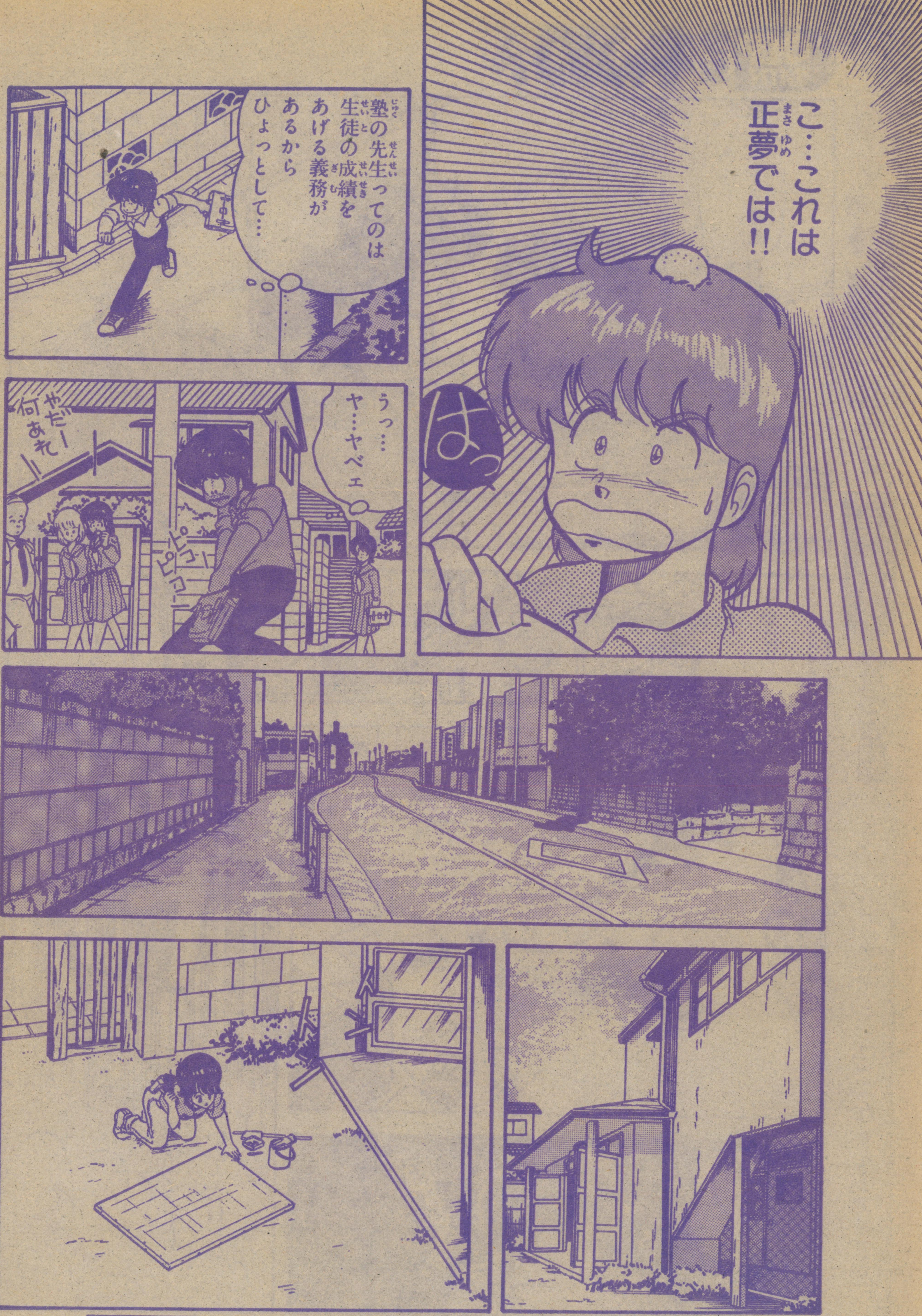

エイス・ワンダー　60年代風ポップスをキュートな声で歌うパッツィにイギリスはすでにノック・ダウン。日本でもエイス・ワンダーに人気が集中しそう。見逃せないバンドだね。

みどり先生 おはようございます
あら 紺野くん
おはよう はやいのね 学校はじまるのまだでしょ?
へへっ 先生も朝から なにつくってるんですか?
塾の看板を新しくしようと思って 建物が古いから 看板だけでもね
一番塾
小中学生募集
へえ すごく熱心なんだなあ
みんなに少しでも やる気をだして もらわなくっちゃね
や やる気…
ゴクッ
ここにこう 文字いれて こうして―

SC comics 少年キャプテンコミックス
みんなでお茶だ!! 1
粉味
元先生踊子サンの乱入で学園はパニック
定価370円
大好評発売中

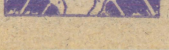

フロート・アップC.P. 2/25、日本で1st.LP「キル・ミー・イン・ザ・モーニング」が発売された。黒人特有のリズムを自分達流に消化して、現代風なサウンドに仕上がっている。

少年サンデー
6月18日号
5月17日発売
沢田翔

対抗意識を燃やす二人「いきなりF・L・Y!!」

ジョンクーガー&メレンキャンプ　アメリカのバンド。渋めのロックン・ロールが特徴的だ。ブライアン・アダムスが好きな人は、一度は聴いてみよう。気に入ると思うよ。

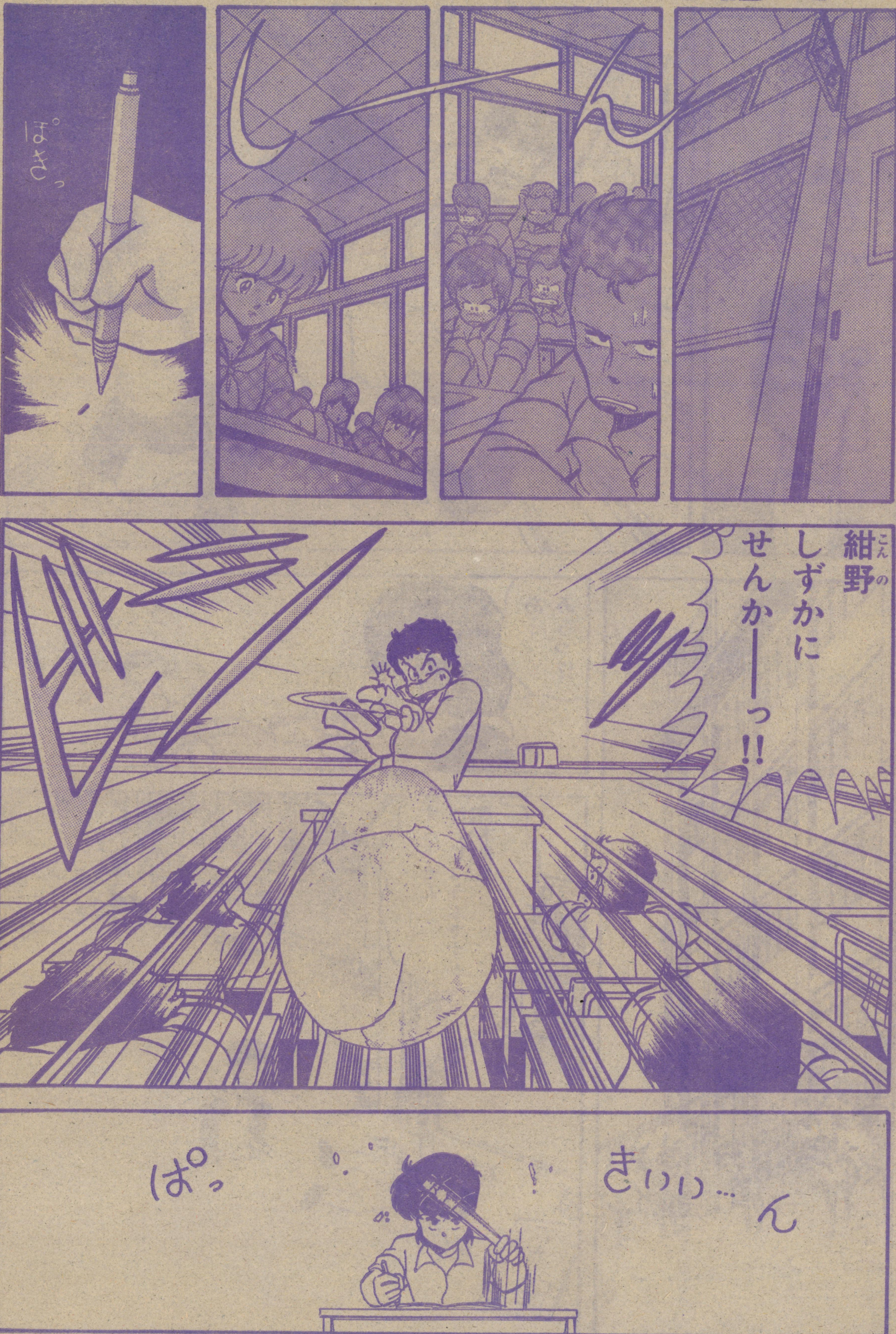

SC comics 少年キャプテンコミックス
超時空学園X ①～②
沢田翔
謎の転校生澪ちゃんがまきおこす大騒動
定価370円
大好評発売中

トイ・ドールズ　バンド自体は新しくないけど、日本では最近になってから注目をあびたパンクバンド。ユーモアと皮肉のセンスにあふれる歌詞とハチャメチャなライブがgood!

少年キャプテン
6月18日号
5月17日発売

あさりよしとお

幼稚園が大混乱…!?「宇宙家族カールビンソン」

みどり先生さよーなら
さよーなら
はーい また明日ね
気をつけて帰るのよ!!
紺野くんどうしたのかしら
あんなに元気だったのに休むなんて
みどりさん これから食事でもどうですか 近くにうまい店があるんですが
あ で…でも
ずるずる
おくれてすみませ〜〜ん

少年キャプテン
6月18日号
5月17日発売
高屋良樹
瑞紀に秘密を知られた晶…「強殖装甲ガイバー」

近況報告

〈山下裕〉おひさしぶりです。今回の作品、どうでしたでしょうか？ わりと気にいっているキャラクターなので、近近もう一度登場させたいと思っています。御意見、御感想、どうぞよろしく、応援のほうも、ホントによろしく。

チェリー・ボムズ　アンティ・マッコイの率いるこのバンド、本格的に活動を始めた。日本では、4/21にミニ・アルバムが発売される。ロックン・ロール色の濃いサウンドが魅力。

ど…どうも
えい!!
すげーなぁ…… 恋人いるのかな? もう経験あるのかな?
いいなぁ あれ
うっ… ヤ…ヤベェ
どうか したの?
わっ
い…いえ!!
さっきの問題できました
どれ どれ

山下裕先生にはげましのおたよりを出そう
あて先
〒105 東京都港区新橋4の10の1 徳間書店
月刊『少年キャプテン』編集部

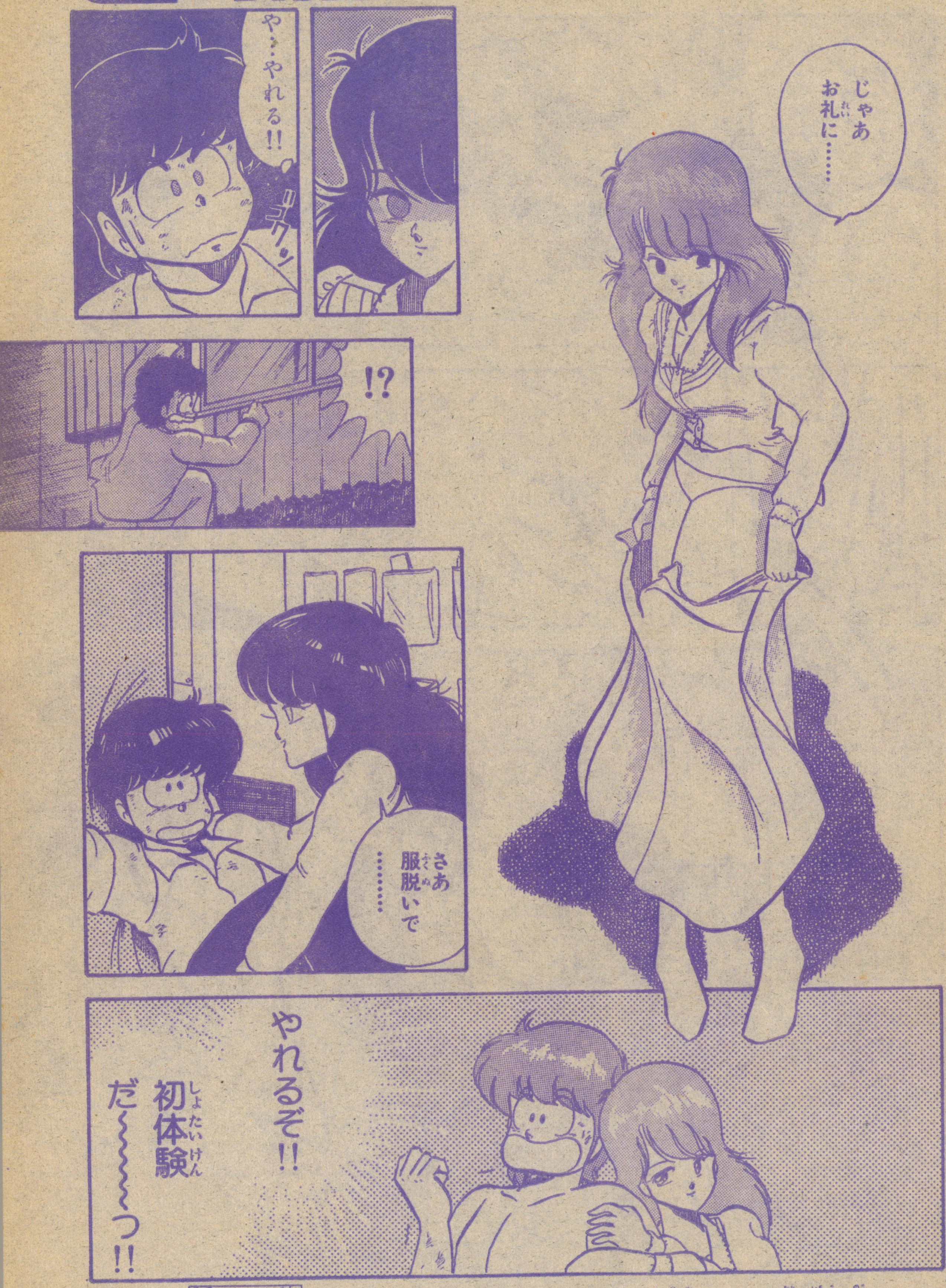

GTO　エイジアを脱退したスティーブ・ハウが新バンド結成。エイジアの音を色濃く残すが、スティーブの趣味を盛り込んだアンサンブル主体のサウンドは、二重丸モノだ。

紺野くん
カワイイ
あっ先生
ダメです
そんなにこすっちゃ
イヤッ
ぬれちゃう
だめよ
指いれちゃ
気持ち
いいでしょ
えいえい!!
紺野
きさま〜〜っ!!

少年キャプテン
6月18日号
5月17日発売

岩村俊哉

新たな敵の影が麗矢に迫る!!「ブラックピアス」

♡と、いうわけて、勇司くんの勉強はまだまだつづくわけてす!! また、近いうちに。

放課後ABC おわり

キャプテン 次号(6月18日号)は5月17日発売です。

カット／LEO
※今回のカットを病床で描いたLEO先生に快気祝いのファンレターを!!（編集部にドーゾ）

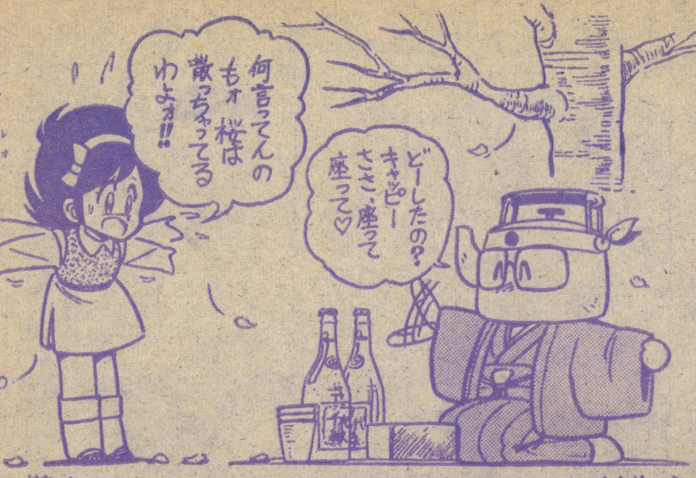

キャプテンスペース

㊟花見にイッパイ!! ハガキがイッパイ!! 新学期や新生活を迎えたキミの近況が知りたいな♥ キャプスペの新コーナー「CTN」あてに送ってよね!!

ハガキバラエティ

▲岡山県／横村憲和

5てん ☆文にも絵にも本気がにじみでている。初のカラー挑戦に脱帽!!

▲千葉県／BA90マーク

3てん ☆「へたですみません」と書いてあるけど13歳にしては上できだよ!!

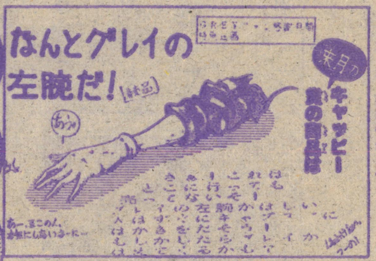

◀東京都／陽快智成

3てん ☆'さて、あとは国立だけだ。こりゃ浪人かな?,の陽快君。結果は…!?

▲岐阜県／「ぼみんぐAMI」

5てん ☆緻密画の得意なぼみんぐ君、掲載おくれてごめんネ。次回も頑張れ!!

▲北海道／アルムの山

1てん ☆にぎやかなハガキだね。安彦先生の「クルドの星」に期待してね!!

今月のキャッピー賞は…

◀栃木県／「D」

5てん ☆今月のキャッピー賞だ!! 芸が細かいし丁寧だ。芸術的だなあ!!

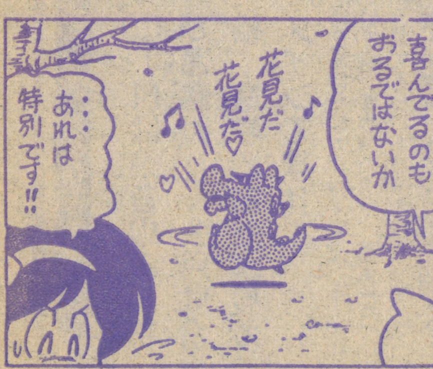

◀広島県／葉菌

3てん ☆3人3様の酔い顔がおもしろいね。みんなはもう、お花見したかな?

ボツ救済⑦ 兵庫県／興下智晶カンパニー　大阪府／堤理恵　新潟県／安達恵子　北海道／ア・クラフト　愛知県／ぽてとちーぷ　東京都／杉浦★純　愛知県／富士鷹茄子　神奈川県／ぴんく!!　大阪府／剣光　広島県／山内智正

㊟捜し人…本誌プレゼント当選者の石川県／国井敬和君、至急正しい住所を編集部に知らせて!!

1てん

「走れエロス」大阪府／長州RKI
☆これは実話だろうか!? 本誌の下にかくして一緒に買えばOKだと思います♡

3てん

「がんばれウーパー君」島根県／松本あきひさ
☆水そうの中にビルや車のミニチュアだなんて…オシャレだなァ!!

1てん

「妙な気配のやつ」北海道／みーぼ
☆来留間先生もオドロキ!? ボツ常連の皆さん、ボツ歴も書こーね。

5てん

「ガメラ大好き」石川県／玉也
☆2コマ目のガメラの顔がよい。今月のキャッピー賞次点の快作だよ♡

CTN キャプテンネットワーク Captain network

Photo & letter大歓迎

CTNは読者のみんなが通信員!! 今月は合格→進学のおたよりがメインです!!

㊟こんにちはっ。わーいっ。よーやく受験が終わった♡今、本屋にとっといてもらった3冊のキャプテンを読んでます。面白いけどくたびれた。（東京都／渡辺悠弥・中3）

㊟受験も終わったしこれからは投稿に専念できるぞ!! あれ、違ったかな…？（大阪府／みるきいすたあ）

㊟ごめんなさい。ボクは受験のためキャプスペにちっともおてがみをだしませんでした。これからはまたどんどんだします!! これはあやまりのハガキなのでボツにしてもかまいません。ではまた。（福岡県／古々丸）

ボツ救済②
東京都／ウルフチョ　岐阜県／堀之内浩二　大阪府／お母さんがおもしろいトマト　青森県／COMMIE
東京都／アペロン　神奈川県／赤島帽子　岡山県／Zけんちゃん、千葉県／神山美枝子　神奈川県／変わった本名だね。

勝手にコーナー

☺まいどお馴染みT・R・C−MK2が新コーナーを提案してきた。後に続きたい人はテキトーに続こう。

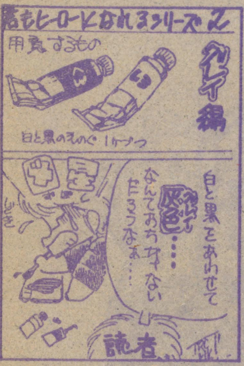

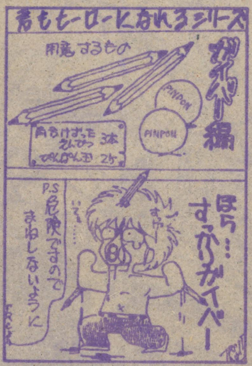

▲愛知県／T・R・C−MK2

5てん ☆常連王をめざす!?ガッツのT・R・C。読者のみんなも2枚つづきや3枚つづきに挑戦してみよう!! コストがかかるナ。

キャッピー賞の賞品

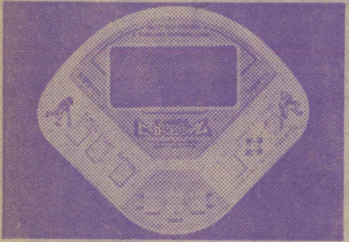

◀今月のキャッピー賞は、LSI−ゲーム「ヒーロースタジアム」（提供バンダイ）。

ぐわんばれ新人!!

★未知の可能性に満ち満ちた奴、そいつの名は新人!! 今月から3カ月間このコーナーを特設するから、New・Faceの諸君、どんどんきてネ!!

3てん ☆ドクロマークの「おじさん」なんて笑えちゃうね。ガッツの入った小学6年生だ。

▲愛知県／丹羽健二

1てん ☆うまいと思う。でもちょっと動きがたりないね。構図や小道具に工夫を!!

▲栃木県／庭瀬龍司

1てん ☆「初投稿です。のっけてくれたらうれしーです」だって。よかったね。

▲大阪府／島崎有里

1てん ☆そう。新人クンはカールヒンソンネタからはいりやすい。キャラが豊富だしネ。

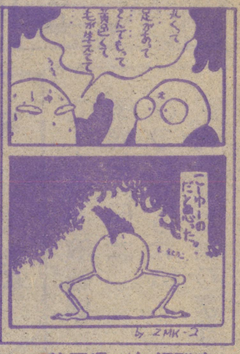

▲静岡県／匂坂聡寿

1てん ☆ツッパリワニがお好きなようですね。だから、あ・げ・る♡

▲宮城県／細川直子

1てん ☆こーいう親切なハガキは、ついつい載せたくなっちゃうのだ。

▲大阪府／阿室麗

1てん ☆甘い!! そーいうノリはハガキマッチ開始後2、3回の命なのだ。

▲岐阜県／星野幸介

応募のきまり

■キャプスペへの投稿は黒のサインペンかボールペンで、〒105 東京都港区新橋4の10の1 徳間書店「少年キャプテン」編集部「キャプスペ」○○係へ。締切は4月末日。掲載者全員に本誌オリジナルキーホルダーをプレゼント♥♥♥よろしく!!

少年キャプテン3/18号 新世代TOY大プレゼント 当選者発表

①エグゼドエグゼス…10名
〈岩手県〉松原博之 〈宮城県〉瀬上貴之 〈秋田県〉玉川博光 〈山形県〉遠田和 〈茨城県〉宮本吉彰 〈神奈川県〉青田圭司 〈長野県〉徳永好佑 〈滋賀県〉西村泰源 〈熊本県〉西村洋 〈大分県〉石田明弘

②ポケットザウルスセット…6名
〈青森県〉仲田健一 〈千葉県〉宇佐見正勝 〈福井県〉山本司 〈鳥取県〉清田裕也 〈山口県〉藤本泰啓 〈高知県〉井上降史

③ディスクシステムとゼルダの伝説セット…3名
〈東京都〉橋本博 〈佐賀県〉菊田智也

④RKタイプII 6名
〈沖縄県〉上地安秀 〈東京都〉伊藤茂 〈三重県〉土井治武 〈大阪府〉平石豊和 〈和歌山県〉稲葉睦典 〈広島県〉伊藤勝政 〈香川県〉岡偉久

⑤タイニーウォーカー…3名
〈静岡県〉谷奥憲一 〈愛知県〉篠田良 〈兵庫県〉渕先生也

⑥タイムロボット6名
〈福島県〉菅野和人 〈埼玉県〉三橋英男 〈新潟県〉友野孝之 〈京都府〉佐藤隆平 〈大阪府〉赤木勇 〈福岡県〉藤田宣久

⑦ポイスポット…3名
〈北海道〉北村光義 〈東京都〉中村定彰 〈愛媛県〉佐伯純

以上★オメデトっ!!

ボツ救済③

愛知県／酒井数典 北海道／KEN 愛媛県／救急社作品 愛知県／伊藤正貴 高知県／バルタン田中
愛媛県／カール君 東京都／すみ子 福岡県／みむは 岡山県／NOVA 鳥取県／汀真也人 静岡県／加藤浩一

パットの

ツーリング講座

by 新谷かおる

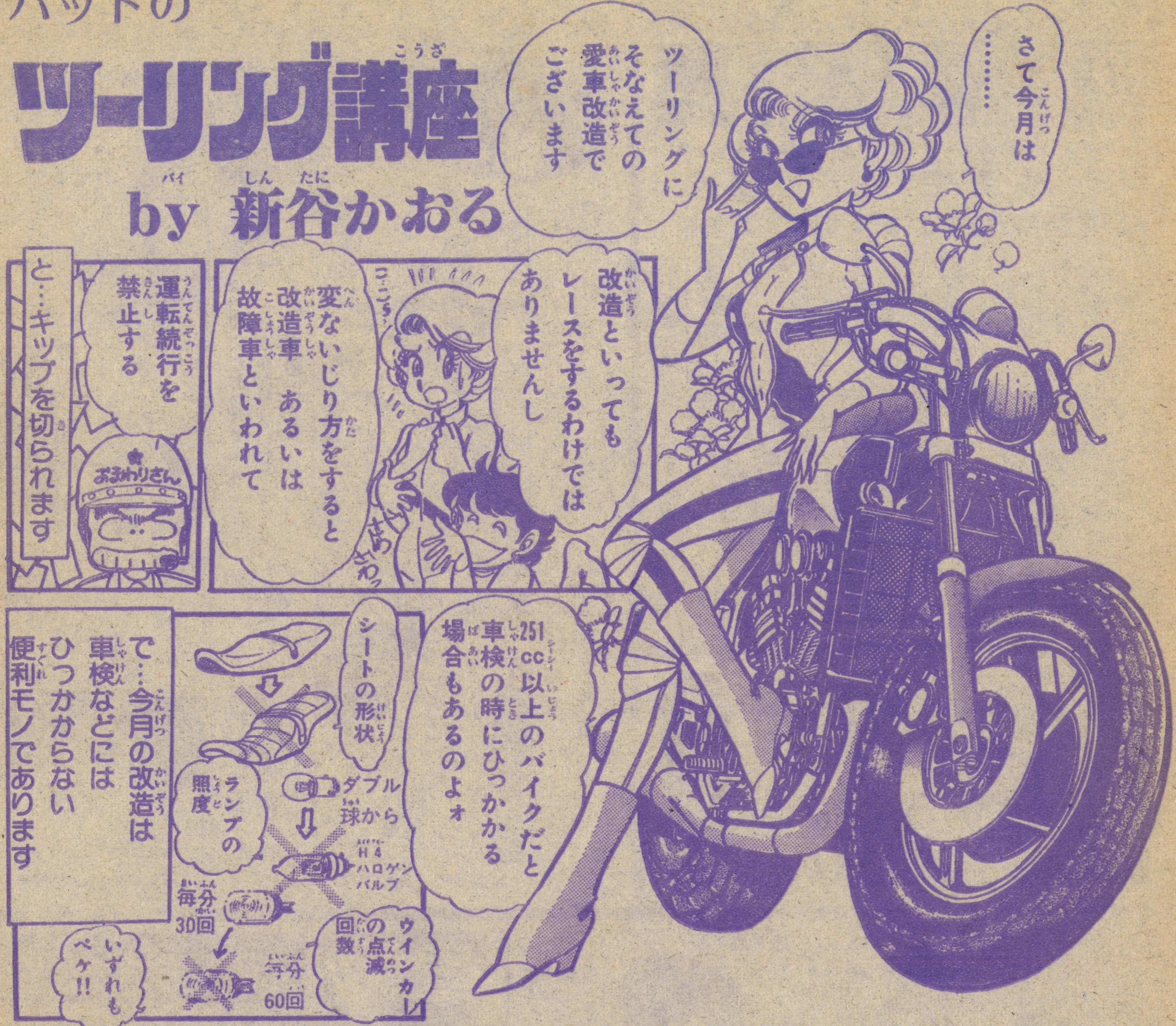

カスタム・モト特集!! ヤマハFZ250

今年も3月20日から23日の4日間、オートバイの一大イベントである東京モーターサイクルショーが、平和島の東京流通センターで開かれた。で注目はというと、なんてったってヤマハFZ250フェーザーのカスタムマシン。テレビや映画から飛びだしてきたのでは、と思うような、すっごいマシンがでていたゾ!!

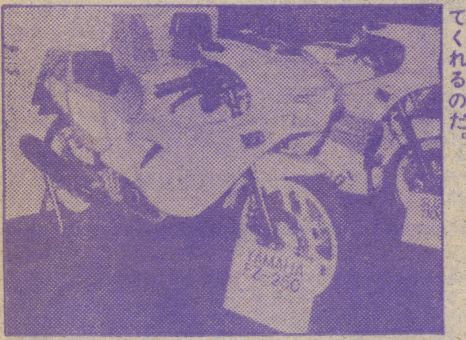

⬅フルカバーFZ250
さあ見てくれ、このレーシーなルックスを。このフルカバーFZは、レーサーイメージのフルフェアリングを装備していて、またシングルシートもレーサーフィーリング。カラーリングもヤマハのワークスレーサー風と、なかなか決まっているのだ。
このマシンは、千葉県のアート&クラフトワイズが作ったもので、フルキットで16万8000円。キミのFZをレーシー&ポップなマシンにしてくれるのだ。

➡ZDヤマハ250エボリューター
このエボリューターと呼ばれるマシンは、前に紹介したビモータdb-1にも似た、まーるっこい曲面の美しいマシン。いかにも空力がよさそうな感じだね。そして、スクリーンがとっても低く、そのためにメーターはタンクの上に取り付けられているのだ。
滋夢デザインが開発したこのエボリューター、改造費はフルセットアップで30万円。5台しか作らないという、マニア向けのマシンだ。

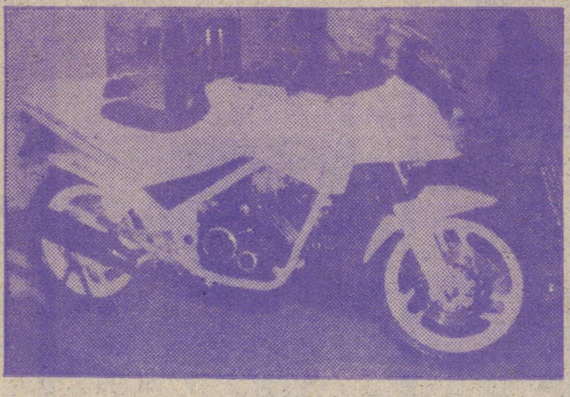

➡マーレイFZR

クルマもそうだけど、オートバイも先進的なルックスにはホワイトのカラーリングがよく似合う。そして、とにかくホワイトカラーが美しかったのが、このMRDが作ったマーレイFZRだ。

このマシン、フェアリングからタンク、シングルシートまでをすべて一体化し、流れるようなラインがすごく美しい。また2重シールドを採用し、空力もグッとよくなっている。このフェアリングも、近々発売されるということで、楽しみだね。

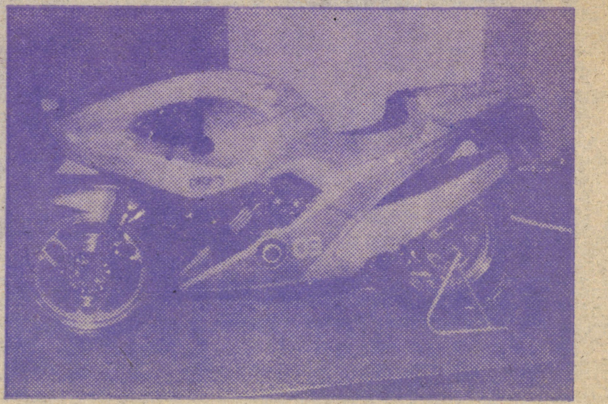

➡アシュラ

とにかく目立ち度バツグンだったのが、スピルバーグの映画から飛びだしてきたようなSFX感覚満点のアシュラだ。

このマシン、なんとオートバイ屋さんではなく、普通の会社員の人が作ったと聞いて驚きも2倍。プラモ作りがいつのまにかカスタム作りになってしまったんだって。キミもやってみたらいいんじゃないかな?

このアシュラ、もちろん走ることができ、なんと通勤にも使うとのこと。こんなの街中で見たら、やっぱりぶったまげるだろうね。

●資料提供／MOTORAD

キャプテン情報局 MOVIE編

G・Wは増殖ホラーが三つどもえ!!

有力な事情筋によると、今年のG・Wは、スプラッター・ムービーで楽しむのが正しいそうだ。なぜって、極上ホラーが3本ドーンときちゃうからだよーん!!

まず4/19から、ジョージ・A・ロメロ監督のゾンビシリーズ第3作「死霊のえじき」(東映系)、続いて4/26はSFホラー界の巨匠、ダリオ・アルジエントの「デモンズ」(東宝系)、4月下旬からは香港のスピルバーグ、サモ・ハン・キンポーが贈る傑作ホラー、「霊幻道士」(東宝系)。

これらG・Wホラー3本に共通するアイテムは「増殖」。ゾンビ(死霊のえじき)、デモンズ、キョンシー(霊幻道士)と呼び方こそ違うが、いずれも死体が甦って人間を襲い、襲われた人間=死体がまた他の人間を襲う、という方法で幾何学的にふえ続けるのだ。放っておいたら人類滅亡→地球危機という事態をひき起こしかねないので、生き残った人間達が、死体退治に乗りだす…という勧善懲悪っぽいストーリー展開も、共通している。

▲身の毛もよだつデモンズ軍団!! 5年の歳月をかけた100体のデモンズが総登場!!

仮面をつけた男に映画の券を手渡された人々は、単なる試写会だと思って〝デモンズ劇場〟へとやってきた。が、スクリーンで起こる殺人が合図となって、観客の中でも犠牲者が——。「映画と同じことが現実に起こってる!!」気がついた時はすでに、劇場は出口のない迷路と化していた…。

▶ルキフェル大王アキロンの使者。人間界を自由に横行できるデモンズ。

◀サタナキア 長い爪、口から出す毒液で攻撃!!

▲ガウ アキロン大王の従者達の総称。集団で人間に襲いかかる。

▲これがウワサのキョンシー軍団だ。オデコにお札、両手を水平につき出し、両足をそろえてピョンピョン飛ぶ。

中国の妖怪退治屋=霊幻道士・コウは、大富豪ヤンの死体を預かっていた。死体が成仏していないと、キョンシーという妖怪になるからだ。が、コウの弟子達が、手を抜いたすきに死体が復活!! 町中がキョンシーパニックにおちいる!!

▶吸血鬼は、十字架とニンニクに弱いが、キョンシーはお札、モチ米、鶏の血を入れた黒縄に弱い。万が一お札がはがれたら…ギャー。

◀美女に御用心!! この女も男の陽気(生命エネルギー)を吸いつくす妖怪なんだよねー。

▲霊幻道士役のラム・チェンイン(写真)は、ブルース・リー作品の武術指導をしていたアクション俳優。武術ばかりか道術(中国の秘術)の妙技もピシバシキマッてる!!

西暦2XXX年、フロリダの基地の地下では、科学者達が、ゾンビ撃滅の機会をうかがっていた。地上には彼らの数のおよそ40万倍以上に達したゾンビがいる。ある日、軍人仲間の暴挙によって地上のゾンビが地下基地へとなだれこんできた…!!

▲ゾンビのエキストラになりたいファンが、〝死人のように歩く〟ためだけに、800人もやってきた。

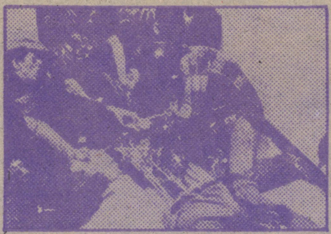

▲引きちぎられ、露出する内臓はホントの豚の内臓を使用。ウッ生々しい…。

▶ユニークなゾンビ、バブ。バブ役の俳優さんは連日3時間のメイクアップに耐え抜いた。

CONTI NUED!!

G・W後もSFホラーが続々!!

G・W後も、ショッキング・ラインアップが続々待機中!! まず5月下旬は「エルム街の悪夢」。昨年の「国際ファンタスティック映画祭」で大好評だった、ウェス・クレイブン監督の最新作だね。夏休み（8月）は「スペースインベーダー」。「悪魔のいけにえ」や、「スペースバンパイヤ」のトビー・フーパー監督作品だ。そして秋には異色スペース・スプラッター、「クリーチャー」がくる。目が離せないぞ。

▲「エルム街の悪夢」。悪夢の中の殺人鬼が親友ナンシーをも襲って…!?

ホラーチックな特製ジャンパーはいかが!?

プレゼント

ゾンビメイクでロックする♂4人組も出現!! その名もドクター・デッド&スプラッター・オールスターズ。4/21の新譜リリースを記念して、シングル「い・じ・め・な・い・で!!」を5名、紙製スタジャンを5名にあげちゃう。本誌Dr. dead係へドーゾ。締切4月末日。

三留まゆみの FILM CLIP その2

スパイ・ライク・アス（1986年）

SPIES LIKE US

チェビー・チェイスの映画はなぜか日本では当たらない

東の国の最終兵器をめぐって囮のスパイ2人組（しかも彼らは自分達をホンモノのスパイと信じきっているから始末がわるい）が繰りひろげるあの手この手の大スパイ合戦。タイトルの"SPIES LIKE US"には「（あんたも）ぼく達みたいなスパイ」といった意味もあるよ。監督は「狼男アメリカン」のJ・ランディス。

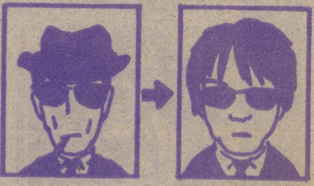

ブルース・ブラザースのダン・アイクロイド → スパイ・ライク・アスのダン・アイクロイド

アイアン・イーグル（1986年）

IRON EAGLE

領空侵犯のかどで死刑を宣告された空軍大佐の父を救うためF—16で孤独の闘いを挑む8歳の少年と彼を助ける歴戦の退役空軍大佐。手に汗にぎるジェット・ファイター。

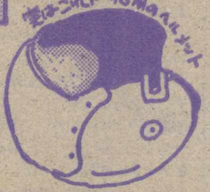

このおじさんがなんといってもかっこいい

まんがスクール オーディション 発表

総評

今月は、努力作から佳作へとステップアップしてきた、たしろさんが候補作を獲得。他の入選5人もなかなかレベルが高い。まんがの第一歩は、読者を意識すること。どうやったらおもしろく読んでもらえるか、みんなもよく考えてチャレンジしよう。

今月の候補作

たしろたくや（23歳・福岡）
「GAME and GAME」

柴田昌弘先生 絵、ストーリーともこれといった魅力がなく、読み進むのが難儀だった。その苦労がなにひとつ報われないままにつまらないラスト…。毒でも薬でもいい、読者に読まないほうがマシだったなんて思いをさせるようじゃ漫画の意味がない――。

たがみよしひさ先生 絵は上手い。ていねいな描き込みもえらい。なのに話がない……。ラブコメはやたらと多いので、いまさらストレートで押されても面白くもなんともない。23歳でしょ？　男と女はもっと深く描けるはずです♡

安彦良和先生 二人の女の子と男のコのお話。なによりもその女のコ二人がおんなじで見わけがつかない。単純なハナシなのに、おかげで三回くらい読まないとわからない。全体に個性も弱く印象薄いのだから、せめてキャラくらい工夫してほしいな。

編集部 野球部を舞台にした青春もの。ラブストーリーをあえてまっすぐ追いかけている点を買う。絵はよくまとまっている。キャラクターやエピソードのつくり方はまだもの足りないところもあるので、今後の課題としたい。

佳作（キャプテン特製原稿用紙50枚）

鈴木智也（16歳・埼玉）「モンローウォーク」

（評）ストーリーはややものたりないが、ドラマを絵にしていくセンスが非常によい。まだ若いのだから、今後も思い切りのよい作品作りをしてほしい。

大和 和（23歳・富山）「連休サバイバル」

（評）連休でキャッシュカードを使えなくなるというだけの内容だが、それをひたすら追いかけたのがよい。人物の表情が堅いのが気になる。

松本真理（22歳・東京）「P・ウルフ」

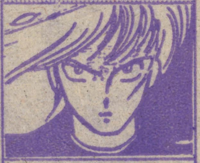

（評）絵の処理はなかなか的確で、読みやすい。話は、目のつけどころはよいが、展開のさせ方がものたりない感じ。今後に期待。

大崎宏孝（20歳・群馬）「思い出」

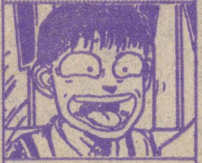

（評）キャラクターがよく描けていて、おもしろい。この持ち味を生かして、楽しく思い切りのよい作品を描いてほしい。

努力作（キャプテン特製原稿用紙30枚）

染谷友康（17歳・茨城）「男女!?トラブルデー」

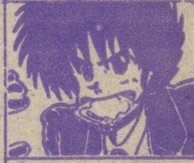

（評）ギャグの感覚がよく、絵にも魅力がある。ただ、コマをつめこみすぎて読みにくい。おもしろいのだから、この点だけ気をつけてほしい。

あとひといき

Aクラス（プロの複製原画セット）

丘肇（兵庫）内容をていねいに追いかけているが、ことばに頼りすぎ。ドラマを描きたい。／志成到（埼玉）ページ数に比べ、エピソードが多すぎる。もっと絞って描きこむこと。／ひらまつしゅうぞう（愛知）人間の描き方が単調になっているため、説得力を欠いているので注意。／結城命（岡山）4コマだが、おもしろいセンスをしている。さらにギャグの密度を高めたい。／えぐさゆたか（兵庫）絵にかわった雰囲気があるが、非常に地味。少年誌を意識してほしい。／星浦翼（群馬）背景をきちんと描くこと。全体的に絵が白っぽすぎる感じ。／野間由貴子（京都）ドラマの突っこみが弱い。絵はもっとていねいに描きこむこと。／星野幸介（岐阜）絵を描きこみすぎて見づらい。描きこみにメリハリをつけてほしい。

Bクラス（フキダシ用文字スケール）

山田寿樹（京都）話の構成はよくまとまっている。もっとキャラクターを工夫すること。／COLOR（愛知）絵の見せ場を意識して、コマ割りや構図を考えてほしい。／アルマジロウ（広島）よくあるストーリーなので、もっと新しい切り口がほしいところ。／きくちひろ（東京）話が弱い。もっとエピソードに工夫を。／実原登・新井正（静岡）おもしろいが、コマをつめこみすぎ。ポイントを絞って思いきりよく絵を見せてほしい。／上原哲（沖縄）おもしろい感覚を持っているので、絵の練習を続けること。／坂本貫（静岡）キャラクターづくりにもっと力を入れること。／DDT（北海道）描きたい内容を絵で表現するように努力してほしい。／こねこねこ（福岡）ギャグのアイディアがもうひとつ。／赤仮面（茨城）もっと内容に踏みこみがほしい。／岩渕太（東京）絵を見やすくていねいに。

第2期

募集中！

キャプテン NEW FACE

候補作はすべて単行本になる！

——これがNEW FACE オーディション——

1 毎月募集！ 毎月発表!!

2 傑作は即デビュー

本誌はもちろん、『リュウ』『プチアップル♥パイ』『メディウム』『ワープin』『ハイパーゾーン』などにもデビューの道が!!

3 掲載率はバツグン!!

今回から、候補作が6本集まった時点で1期とします。これらの作品は、すべて『キャプテンJr.』に掲載し印税を支払います。しかも、アンケート人気1位の人には、オーディション合格者として賞金30万円を贈呈し、キャプテン本誌で活躍してもらう新しいタイプの新人賞です。

審査員

業界一のキビシイ批評で話題騒然

柴田昌弘先生　たがみよしひさ先生　安彦良和先生

本誌編集部

第1期の単行本は、5月発売だ!!

『キャプテンJr.』第1弾は、いよいよ5月16日発売。審査員は読者のキミだ!! 第2期の単行本の空席は、あと4。まだ余裕はあるぞ。どしどし力作を送ってくれ!!

☆応募のきまり☆

●ストーリーまんが24ページ、ギャグまんが16ページ。

●下の応募カードを切り抜いて（または書きうつし）記入し最終ページの裏にはること。タイトルやセリフ（ネーム）は鉛筆でかき、原稿のすみに必ず通し番号をつけること。薄墨は不可。

原稿サイズ

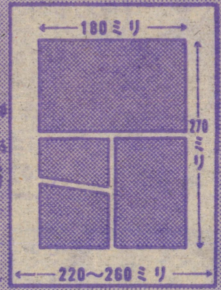

●原稿返却を希望する人は、あて名をかき切手をはった返信用封筒を同封すること。批評をつけてお返しします。なお、応募作の商品化等の版権は徳間書店に帰属します。持ちこみによる応募も可。

●しめきり…毎月25日必着

●あて先…

〒105 東京都港区新橋4の10の1
徳間書店 少年キャプテン編集部
NEW FACE オーディション係

キリトリセン

キャプテンまんがスクール NEW FACE オーディション　**応募カード**　'86・5

本名	フリガナ	ペンネーム	フリガナ	性別	男・女	年齢	歳
住所	〒	電話番号	（　　）				
職業		キャプテンへの投稿は	これが　回め	アシスタントの仕事を	●希望する ●場合によってはやってもよい ●希望しない		
他誌への投稿経験は？	雑誌名…… 成績	この作品の題名		原稿返却	●必要 ●不要		

まんが家になりたい人も・なりたくない人も、みんな楽しくおべんきょう!!

キミの知りたいテクニックを、編集部パーコミ係までハガキで送ってねっ!!

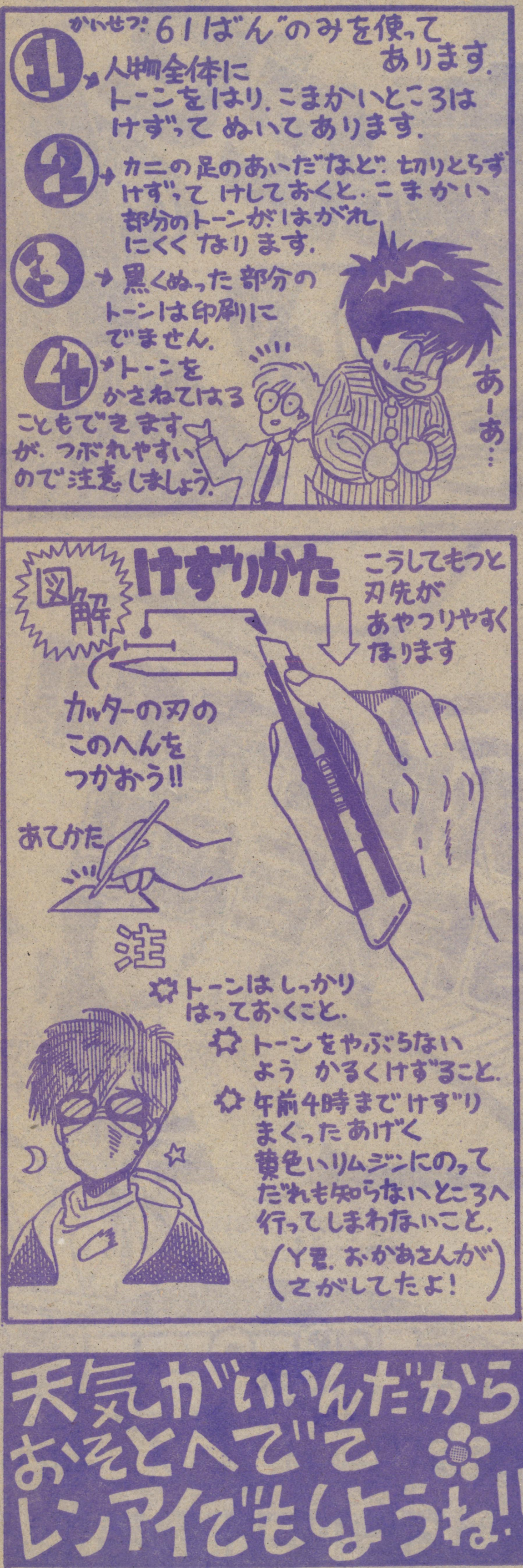

たが…………
発表だぜ!!
コミックスばか売れ!!
30世代のSFX巨編!!
……次号でまた発表延期なんてことにならないでしょうね!!
▶予告とカンケイない、無意味な湯上がりシーン
高屋良樹
少年キャプテン
6月18日号
定価320円
5月17日(土)発売!!
★発行/徳間書店★

関係者の予想

①高屋先生が心を入れかえてしめ切りを守り、毎号連載となる。（担当Sの予想）
②突然、路線を変え瑞紀ちゃんが主人公のラブコメになる。（初代担当の某の予想）
③ガイバー、GREY、おとうさんの三者による総当たり・リーグ戦が決行される。（おちゃめな読者Aの予想）
④こーいったギャグではなくて、本当にガイバーファンが驚く㊙企画が水面下で進行中!!（業界事情通の予想）

★★★★★★★★★★★★★★★★★★★★

というわけで、ガイバーファンは①～④のいずれが次回で発表されるのか予想して答えを
〒105 東京都港区新橋4－10－1　徳間書店「キャプテン」編集部いいかげん次号予告で遊ぶなよの係まで送ってもいいぞ。(4月末日必着）一応正解者の中から抽選で5名の人に何かプレゼントを送るよーに係にいっておくからね。

★★★★★★★★★★★★★★★★★★★★

決定戦開催!?

❖GREYの話❖

はっきりいって次号予告のネタが切れたからとゆって引きずり出される私の立場にもなってほしい。対・ガイバー戦の作戦!? 巨大ロボットにでも乗れとゆーのか。

静観を決め込む(?)レギュラー陣

ライジング・ファイタータケル……岡崎つぐお
MORUMO1/10……あろひろし
いきなりF・L・Y!!……沢田 翔
これもん!アイドル……みなづき由宇
クルドの星……安彦良和
挑介がイク!……大崎悌造+TOMI
ブラックピアス……岩村俊哉
われはロボットくん……米田仁士
闘魂の紋……あおやま英雄

格闘技キャプテンNo.1
勝者はおとうさんと決着戦!!
私は誰の挑戦でも受ける!!
宇宙家族カールビンソン
あさりよしとお
これも★信じるなよ!!
最終回
LADY!グルンサ
グルンサの孤独の戦いは終わるのか!?ー
小野ぬい
CAP.
少年キャプテン
6月18日号
定価320円
5月17日(土)発売!!
★発行 徳間書店★

CONTENTS
キャプテン
5月18日号
No. 16

表紙でひとこと
安彦良和

表紙なんて初めてだ。描けないよ。エッ白黒!? 本文減らしてくれる!? 描きます描きます。

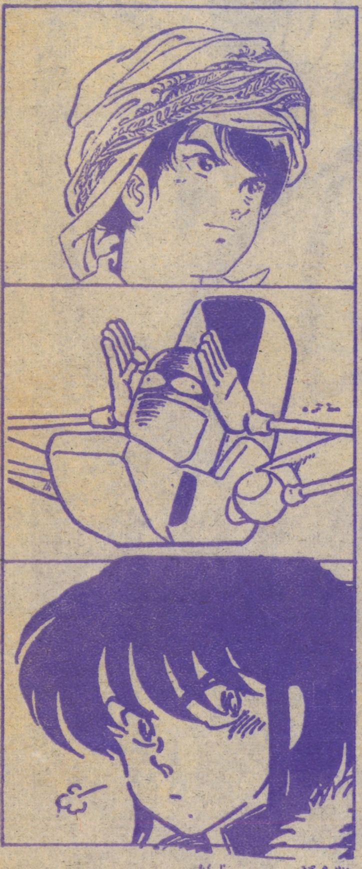

目次カット／永木圭

第2部スタート!! クルドの星 安彦良和 13
57 あさりよしとお…… 宇宙家族カールビンソン
新連載!! 挑介がイク!!…… 原作／大崎悌造 作画／TOMI 81
いきなりF・L・Y!!…………沢田翔 113
MORUMO1/10…………あろひろし 145
魔神伝…………来留間慎一 169
ライジングファイタータケル…………岡崎つぐお 209
みんなでお茶だ!!…………粉味 241
ブラックピアス…………岩村俊哉 273
LADY! グルンサ…………小野ぬい 305
これもん!アイドル…………みなづき由宇 337
放課後ABC…………山下裕 361
われはロボットくん…………米田仁士 235
闘魂の素…………あおやま英雄 238

ためになるまんが
↓パットのツーリング講座……新谷かおる 388
↓戦りつの第三まんが科病棟……永野のりこ 394

カラー
ファミコン情報局「ゼルダの伝説」地下迷宮マップ 3

けんしょう&よみもの
最新ファミコンソフト大プレゼント…10
アンケートハガキ 11
キャプテンスペース 385
3/18日号当選者発表 387
キャプテン芸能局 390
新人賞の募集と発表 392

おしらせ
キャプテンコミックスのおしらせ…144 304
アニメージュコミックスのおしらせ 336
キャプテン次号予告 396

●表紙イラスト／安彦良和　表紙レイアウト／怒弥難斗　編集協力／マサ・クリエイティブ　怒弥難斗　武井デザインルーム
ワークハウス　ユニ企画　田畠邦昭
©徳間書店　☆無断転載・上映・放送・上演・商品化を禁じます。

写真のテストはカラー広告のために着色したものです

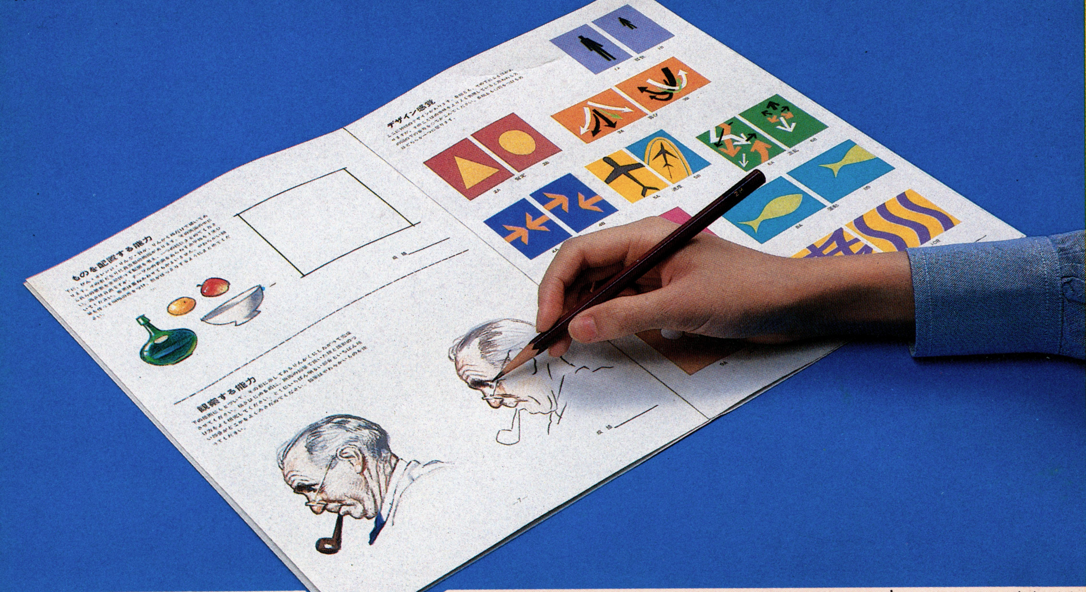

あなたの絵の才能をたしかめる方法！

「アート・タレント・テスト」に描いたあなたの絵を専門家が審査します

無料

↑アート・タレント・テストは8ページ●デザイン感覚●構図感覚などアートの基本6項目を審査します

たしかめもせずに、「自分には才能がない」などとあきらめていませんか。講談社 フェーマス スクールズのアート・タレント・テストが、かくれている絵の才能を見つけ出します。単に絵がうまいかへたかをテストするのではありません。あなたの素質・適性を、あらゆる角度から科学的に測定するのです。しかも、テスト用紙に描いたあなたの絵は、専門家によってきめ細かに審査・評価されるのです。

どの問題も、わずかな時間で楽しみながらテストできます

アート・タレント・テストは6つの問題で構成されています。①デザイン感覚②構図感覚は、直感的にピンときたものを選んでください。③描写力では、想像力をはたらかせながら風景画を描いてください。そして、④構成力⑤観察力⑥自由制作。どの問題も、鉛筆1本とわずかな時間で、気軽にテストできます。そのうえ、テストは無料。**今すぐ、下のハガキでお申し込みください。**（テストの結果、コースを受講するかどうかはあなたの自由です）

●あなたのすばらしい才能を 講談社 フェーマス スクールズの4つのホームスタディ・コースが豊かに開発します。アメリカのトップ・アーチストが作成したテキストと日本のプロがきめ細かに続ける添削指導。合理的な技術実践教育のシステムです。これまで多くの卒業生がアートの各分野に迎えられ活躍し、その指導効果が実証されています。

1 ペインティング・コース 2 コマーシャル・アート・コース 3 ヤング・アーチスト・コース 4 新・美術入門コース

kfs
絵の才能を開発する画期的なホーム・スタディ・スクール
講談社 フェーマス スクールズ
105 東京都港区虎ノ門1－15－12（日本ガス協会ビル内）電話03（501）7251（代）

きりとり線

郵便はがき

料金受取人払

芝局承認
5008

差出有効期間
昭和62年11月
4日まで
切手はいりません

1 0 5 - □□

東京都港区虎ノ門1丁目15－12
（日本ガス協会ビル内）

講談社
フェーマス スクールズ
アート・タレント・テスト係 行

（受取人）

アート・タレント・テスト無料申込券

※楷書でもれなくご記入ください

住所	郵便番号 □□□-□□ （ 方）
ふりがな 氏名	男・女
生年月日	年 月 日生 □歳
自宅電話☎	（ ）
学生の方は	（中学・高校・大学・各種学校）
学校名	
勤務先名	
勤務先電話	（ ）

860418

わたしの美術の才能や、適性を知りたいと思います。講談社フェーマススクールズの「アート・タレント・テスト」と、講座の内容案内を無料でお送りください。

Art test

レースで会おう。

THE SUPER HOBBY LIFE
RADIO CONTROL MODELING
●全国模型専門店、有名デパート、玩具店でお求め下さい。

すごいマシンが誕生した。ビギナーにもカンタンに組立てられるシンプル設計ながら、パワーとメカは最先端。ル・マン360STビッグモーターがぐり出す大パワーに、本格サスペンション、大口径オイルダンパーが呼応して、迫力の走りを実現する、めっぽう速い、イカルス。レースで勝てるマシンだ。

OFF-ROAD RACER
ICARUS

1/10スケール
電動ラジオコントロール オフロードレーサー
イカルス
新登場
キット価格 ￥11,800
(バッテリー7.2V-1200mAh・プロポ2チャンネルは別売です)

シンプル&軽量設計。組立てもカンタン。
- ●大パワーのル・マン360STビッグモーター標準装備。
- ●フロントはダブルウィッシュボーン、リヤはトレーリング・アームの本格サスペンション。走行性能はこのクラス最高。
- ●大口径オイルダンパー4基標準装備。デフギヤ装備。
- ●大容量対応の無段変速スピードコントローラー装備。
- ●サスアーム軸にP.P.ヒンジ採用。組立てカンタン。
- ●全長/388㎜●全幅/232㎜●全備重量/1,550g
- ●モーター/ル・マン360ST付(ル・マンモーター全種類搭載可能。)

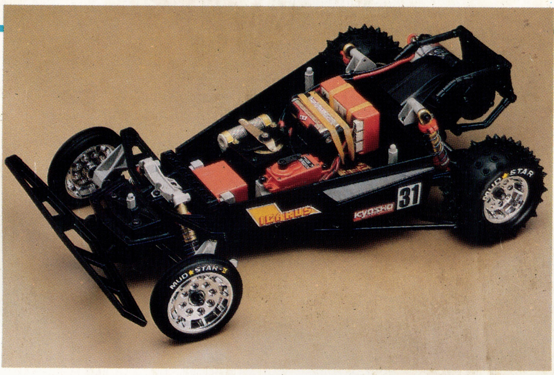

1/10スケール
電動ラジオコントロール オフロードレーサー
ペガサス
キット価格 ￥9,800

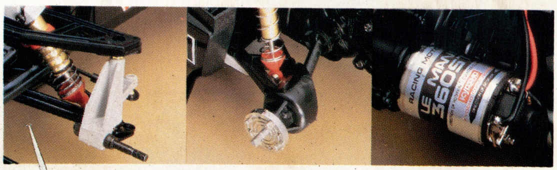

'86年版KYOSHO総合カタログ(全318ページ)京商カラーカタログをご希望の方は模型店で一部1,200円。当社へお申し込みの場合は1,500円(送料込)を郵便普通為替または現金書留で、京商カタログ係までお申し込みください。

付属品は京商の純正品を。

▲アストロGX-202E
(2チャンネル・2サーボ付)￥14,000

▲7.2Vレーシング
ニカドバッテリー ￥5,800

ル・マン360PT ￥4,500▲
▲ACチャージャー ￥1,700

ラジオコントロールモデルのトップブランド
KYOSHO
THE FINEST RADIO CONTROL MODELS
京商株式会社 〒102 東京都千代田区平河町1-9-3

少年キャプテン
昭和61年5月18日発行(毎月一回一八日発行)第二巻第五号通巻一六号
編集人 鈴木正誼
発行人 尾形英夫
発行所 徳間書店
☎東京(433)6231代
東京都港区新橋4-10-1
定価 三二〇円
雑誌 04831—5
©徳間書店 1986
印刷・大日本印刷・Printed in Japan

月刊

CAPTAIN

少年キャプテン

1986

5.18

May

徳間書店